

سوالات احتمالی

خرداد ماه

نهایی
امتحان



ویژه دوازدهم ها



نام درس:



جغرافیا

جهت آمادگی در امتحانات نهایی



Alirezashafiei_konkooor

کاتال تلگرام

t.me/moshaverehtahsili

قراره کاری کنیم هیچکس امسال پشت کنکور نمونه

نه به پشت کنکور هوندن

رایگان

رایگان

خدمات رایگان بنیاد برای زمان باقی مانده تا کنکور

۲ LIVE های پیش بین سوالات امتحان نهایی

کلاس های آمادگی امتحان نهایی

پیش بین سوالات امتحان نهایی
توسط بهترین اساتید کشور

در صفحه
آپارات

[aparat.com/alirezashafiei/live](https://www.aparat.com/alirezashafiei/live)

۱ سوالات احتمالی امتحان نهایی

صد درصد تضمینی و رایگان

به همراه پاسخ تشریحی
همین چند صفحه رو بخون
امتحان تو رو ۲۰ بگیر

۴ همایش های جمع بندی دوپینگ

لایو های پیش بین سوالات کنکور

توسط بهترین اساتید کشور

در صفحه
آپارات

[aparat.com/alirezashafiei/live](https://www.aparat.com/alirezashafiei/live)

جمع بندی خلاصه و مفید

۳ صفحات طلایی کنکور سراسری

یه جزوه خلاصه و مفید که

صفحات و مباحثی که در کنکور

از آن ها سوال مطرح میشود را

پیش بینی کرده است

۶ LIVE آموزش انتخاب رشته

اصول و نجات دهنده

خیلی ها از سوال می پرسن؟ با چه رتبه ای

میتونیم تو رشته رو یا ایمون قبول بشیم؟

جواب من: مهم نیست رتبه چند میشه مهم اینه

چه کسی برات انتخاب رشته کنه!!! 🤔

۵ تحلیل کنکور برگزار شده هر روز

بعد از برگزاری هر کنکور

سوالاتش رو به کمک بهترین اساتید

تحلیل میکنیم که ۳۰ درصد آن

در کنکور شما تکرار خواهد شد

رایگان

جهت رزرو، آگهی و دریافت خدمات رایگان بالا
عدد ۲ رابه ۱۰۰۰۰۷۰۰۷ پیامک کنید

رایگان

نه به پشت کنکور هوندن

برنامه امتحانات پیش بین سوالات امتحان نهایی

| درس | تاریخ | روز | ساعت | رشته |
|------------------|-------------|----------|-------|---------------|
| دین و زندگی | ۲۹ اردیبهشت | جمعه | ۱۹:۰۰ | تمامی رشته ها |
| تاریخ | ۳۱ اردیبهشت | یکشنبه | ۱۷:۰۰ | انسانی |
| فیزیک | ۳۱ اردیبهشت | یکشنبه | ۱۹:۰۰ | ریاضی و تجربی |
| فارسی | ۳ خرداد | چهارشنبه | ۱۷:۰۰ | تمامی رشته ها |
| ریاضی | ۵ خرداد | جمعه | ۱۷:۰۰ | تجربی |
| هندسه | ۵ خرداد | جمعه | ۱۹:۰۰ | ریاضی |
| جامعه شناسی | ۶ خرداد | شنبه | ۱۷:۰۰ | انسانی |
| زبان انگلیسی | ۸ خرداد | دوشنبه | ۱۷:۰۰ | تمامی رشته ها |
| فلسفه | ۹ خرداد | سه شنبه | ۱۹:۰۰ | انسانی |
| شیمی | ۱۰ خرداد | چهارشنبه | ۱۷:۰۰ | ریاضی و تجربی |
| علوم و فنون ادبی | ۱۲ خرداد | جمعه | ۱۷:۰۰ | انسانی |
| زیست | ۱۳ خرداد | شنبه | ۱۷:۰۰ | تجربی |
| حسابان | ۱۴ خرداد | یکشنبه | ۱۷:۰۰ | ریاضی |
| سلامت و بهداشت | ۱۷ خرداد | چهارشنبه | ۱۷:۰۰ | تمامی رشته ها |
| گسسته | ۱۹ خرداد | جمعه | ۱۷:۰۰ | ریاضی |
| ریاضی و آمار | ۲۰ خرداد | شنبه | ۱۷:۰۰ | انسانی |
| عربی | ۲۲ خرداد | دوشنبه | ۱۷:۰۰ | تمامی رشته ها |
| علوم اجتماعی | ۲۴ خرداد | چهارشنبه | ۱۷:۰۰ | ریاضی و تجربی |
| جغرافیا | ۲۴ خرداد | چهارشنبه | ۱۹:۰۰ | انسانی |

جهت رزرو، آگاهی و دریافت خدمات رایگان بالا
 عدد ۲ را به ۱۰۰۰۰۷۰۰۷ پیامک کنید

۱. درست یا نادرست بودن جملات زیر را با علامت (ص) یا (غ) مشخص کنید.

الف) مردم بر حسب نیاز، هسته اولیه یک سکونتگاه را برای زندگی انتخاب می‌کنند. (۰/۲۵)

پاسخ: صحیح

ب) بر اساس گزارش سازمان ملل، همه شهرنشینان در جهان، سطح زندگی بالایی دارند. (۰/۲۵)

پاسخ: غلط

ج) قاره آفریقا گسترده‌ترین شبکه خط آهن را در میان قاره‌های جهان دارد. (۰/۲۵)

پاسخ: غلط

د) پوسته و بخش بالایی گوشته زمین، سخت و سنگی است. (۰/۲۵)

پاسخ: صحیح

۲. درست یا نادرست بودن جملات زیر را با علامت (ص) یا (غ) مشخص کنید.

الف) اختراع چرخ تحول بزرگی در حمل و نقل آبی و ریلی به وجود آورد. (۰/۲۵)

پاسخ: غلط

ب) آلاینده‌های محیط زیست در حمل و نقل جاده‌ای بسیار بیشتر از حمل و نقل ریلی است. (۰/۲۵)

پاسخ: صحیح

ج) GIS توانایی محاسبات آماری و ریاضی را دارد. (۰/۲۵)

پاسخ: صحیح

د) همه نصف‌النهارهایی که داخل یک قاچ قرار گرفته‌اند، ساعت یکسانی دارند. (۰/۲۵)

پاسخ: صحیح

۳. درست یا نادرست بودن جملات زیر را مشخص کنید.

الف) در شهرها نوگرایی بیشتر و تغییرات اجتماعی آرام‌تر است. (۰/۲۵)

پاسخ: غلط

ب) معمولاً کوتاه‌ترین مسیر بین دو نقطه یک خط مستقیم است. (۰/۲۵)

پاسخ: صحیح

ج) بروز قحطی و گرسنگی، مهم‌ترین پیامد خشکسالی است. (۰/۲۵)

پاسخ: صحیح

د) آن‌چه در اغلب زلزله‌ها تلفات انسانی را بیشتر می‌کند، مشکلاتی است که قبل از وقوع زلزله پیش می‌آید. (۰/۲۵)

پاسخ: غلط

۴. درست یا نادرست بودن جملات زیر را با علامت (ص) یا (غ) مشخص کنید.

الف) دسترسی به بازارهای محلی، از مهم‌ترین عوامل شکل‌گیری هسته اولیه روستاها و شهرهای کشورمان بوده است. (۰/۲۵)

پاسخ: صحیح

ب) در روستاهایی با جمعیت کم‌تر، دسترسی به خدمات و تسهیلات محدودتر است. (۰/۲۵)

پاسخ: صحیح

ج) همه شهرنشینان در جهان، سطح زندگی بالایی دارند. (۰/۲۵)

پاسخ: غلط

د) در محل‌های معینی از لیتوسفر زمین، گسستگی وجود دارد. (۰/۲۵)

پاسخ: صحیح

ه) احداث سازه‌ها در مسیر رودها، موجب وقوع سیل می‌شود. (۰/۲۵)

پاسخ: غلط

۵. درست یا نادرست بودن جملات زیر را مشخص کنید.

الف) هسته اولیه یک سکونتگاه، مقر و موقعیت آن را شامل می‌شود. (۰/۲۵)

پاسخ: غلط

ب) در طراحی مبلمان شهری باید به نیازهای شهروندان توجه شود. (۰/۲۵)

پاسخ: صحیح

ج) جنس مواد تشکیل‌دهنده در زیر پوسته زمین به حالت نیمه‌جامد و تا اندازه‌ای خمیرمانند است. (۰/۲۵)

پاسخ: غلط

د) در اغلب زمین‌لرزه‌ها، مشکلاتی که پس از وقوع زمین‌لرزه پیش می‌آید، تلفات انسانی را افزایش می‌دهد. (۰/۲۵)

پاسخ: صحیح

۶. درست یا نادرست بودن جملات زیر را مشخص کنید.

الف) نتیجه اصلاحات ارضی در ایران شرایط انهدام کشاورزی در نتیجه مهاجرت به روستاها را شدت داد. (۰/۲۵)

پاسخ: غلط

ب) هرچه حجم محموله بیشتر باشد هزینه حمل آن کم‌تر می‌شود. (۰/۲۵)

پاسخ: صحیح

ج) ساعت رسمی ایران نسبت به زمان‌بندی گرینویچ با توجه به تفاضل نصف‌النهاری «۳۰:۳+» است. (۰/۲۵)

پاسخ: صحیح

د) قبل از ساخت و ساز در سطوح شیب‌دار، باید مطالعات خاک‌شناسی و پایداری زمین انجام پذیرد. (۰/۲۵)

پاسخ: صحیح

۷. درست یا نادرست بودن جملات زیر را مشخص کنید.

الف) انتخاب مکان مناسب برای استقرار و سکونت جمعیت به عوامل طبیعی، وابسته است. (۰/۲۵)

پاسخ: غلط

ب) تنوع عملکرد سکونتگاه‌ها سبب تغییر جایگاه آن‌ها، در رتبه‌بندی برحسب اهمیت، می‌شود. (۰/۲۵)

پاسخ: صحیح

ج) سامانه موقعیت‌یاب جهانی متشکل از ۲۴ ماهواره است که به طور شبانه‌روزی در یک مدار دقیق، زمین را دور می‌زنند. (۰/۲۵)

پاسخ: صحیح

د) اگر مقدار آبدهی رودها افزایش یابد، سیل رخ می‌دهد. (۰/۲۵)

پاسخ: غلط

ه) تغییر در ترکیب شیمیایی آب‌های زیرزمینی، از نشانه‌های وقوع احتمالی زمین‌لرزه است. (۰/۲۵)

پاسخ: صحیح

۸. درست یا نادرست بودن جملات زیر را با علامت (ص) یا (غ) مشخص کنید.

الف) آمایش سرزمین، تنظیم رابطه انسان، فضای جغرافیایی و فعالیت است. (۰/۲۵)

پاسخ: صحیح

ب) زاغه‌نشینی نوعی اسکان رسمی است. (۰/۲۵)

پاسخ: غلط

ج) احداث پایانه‌ها (ترمینال‌ها) در حمل و نقل جاده‌ای کم‌هزینه‌تر است. (۰/۲۵)

پاسخ: صحیح

د) شاخص مطلوب یعنی میزان انحراف از مسیر مستقیم. (۰/۲۵)

پاسخ: غلط

۹. درست یا نادرست بودن جملات زیر را مشخص کنید.

الف) روستاهایی که جمعیت آن‌ها به حد معین رسیده، با موافقت وزارت کشور شهر اعلام شده و در آن‌ها شهرداری تأسیس می‌شود. (۰/۲۵)

پاسخ: صحیح

ب) در برنامه‌ریزی و اداره شهر باید به ایجاد فرصت‌های شغلی و سروسامان بخشیدن به مشاغل رسمی توجه کرد. (۰/۲۵)

پاسخ: غلط

ج) ظرفیت کامیون و تریلی برای حمل بار بیشتر از وسایل حمل و نقل آبی و ریلی است. (۰/۲۵)

پاسخ: غلط

د) طول مسیر قابل احداث دو شهر ۳ کیلومتر و فاصله مستقیم این دو شهر ۲ کیلومتر، شاخص انحراف ۵۰ درصد است. (۰/۲۵)

پاسخ: غلط

۱۰. جاهای خالی را با عبارت مناسب کامل کنید.

الف) فعالیت کشاورزی غالب در بیشتر روستاها، است. (۰/۲۵)

پاسخ: زراعت

ب) رسیدگی به مناطق محروم و دستیابی به خودبستگی کشاورزی در کشورمان، از اهداف است. (۰/۲۵)

پاسخ: جهاد سازندگی

ج) اختراع تحول بزرگی در حمل و نقل آبی و ریلی به وجود آورد. (۰/۲۵)

پاسخ: موتوربخار

د) خشک‌سالی یک دوره است که طی آن یک منطقه با کمبود غیرمنتظره بارش مواجه می‌شود. (۰/۲۵)

پاسخ: کم‌آبی

۱۱. جاهای خالی را با عبارت مناسب کامل کنید.

الف) به طور کلی، هرچه حجم محموله بیشتر باشد هزینه حمل آن می‌شود. (۰/۲۵)

پاسخ: کم‌تر

ب) ترکیبی از دو یا چند شیوه مختلف حمل و نقل را می‌گویند. (۰/۲۵)

پاسخ: چندوجهی یا چندمنظوره

ج) مهم‌ترین راهکار بهبود حمل و نقل شهری گسترش است. (۰/۲۵)

پاسخ: حمل و نقل عمومی

د) مدیریت حمل و نقل آبی بر عهده سازمان‌ها و شرکت‌های تابعه است. (۰/۲۵)

پاسخ: وزارت راه و شهرسازی

۱۲. عبارتهای زیر را با کلمات مناسب کامل کنید.

الف) بر اساس سلسله مراتب سکونتگاه‌ها، آن‌ها را بر اساس میزان جمعیت و طبقه‌بندی می‌کنند. (۰/۲۵)

پاسخ: عملکرد (خدماتی که ارائه می‌کنند)

ب) در ایران فقط شهر چند مسیر اتوبوس برقی دارد. (۰/۲۵)

پاسخ: تهران

ج) شدیدترین تنش زمین‌لرزه در آن روی می‌دهد. (۰/۲۵)

پاسخ: نقطه کانونی

د) سطح زمین بخشی از پرتوهای را که از منابع گوناگون دریافت می‌کند به صورت امواج بازتاب می‌دهد. (۰/۲۵)

پاسخ: امواج الکترومغناطیس

یادداشت

۱۳. جاهای خالی را با عبارت مناسب کامل کنید.

الف) جایگاه یک سکونتگاه در سطح ناحیه، مفهوم را بیان می‌کند. (۰/۲۵)

پاسخ: موقعیت

ب) مدیریت حمل و نقل شهری در کشور ایران به عهده است. (۰/۲۵)

پاسخ: شهرداری‌ها

ج) پوسته زمین در محل ، در حال بازشدن و گسترش است. (۰/۲۵)

پاسخ: اقیانوس اطلس

د) یکی از راه‌های شناسایی احتمالی وقوع زلزله، بررسی تغییر اندازه فاصله بین شکستگی‌های پوسته زمین، به وسیله دستگاه‌های دقیق، عکس‌های هوایی و است. (۰/۲۵)

پاسخ: تصاویر ماهواره‌ای

۱۴. جاهای خالی را با عبارت مناسب کامل کنید.

الف) در رتبه‌بندی سکونتگاه‌های ایران برحسب اهمیت، روستاها در هرم، قرار می‌گیرند. (۰/۲۵)

پاسخ: قاعده

ب) میزان مصرف سوخت و آلاینده‌ی محیط در شیوه حمل و نقل بسیار زیاد است. (۰/۲۵)

پاسخ: جاده‌ای

ج) در شهرهای بزرگ ، موجب می‌شود مردم مدت زیادی را در حالت توقف یا حرکت کند خودروها سپری کنند. (۰/۲۵)

پاسخ: ترافیک

د) اگر مقدار بارش در استان گیلان از میانگین بارندگی سالیانه کم‌تر باشد، رخ می‌دهد. (۰/۲۵)

پاسخ: خشکسالی

۱۵. عبارت‌های زیر را با کلمات مناسب کامل کنید.

الف) سازمان‌های شهرداری‌ها و دهیاری‌ها وابسته به وزارت است. (۰/۲۵)

پاسخ: کشور

ب) توسعه حمل و نقل، نگرانی‌های جدی درباره حفظ به وجود آورده است. (۰/۲۵)

پاسخ: محیط زیست

ج) همگرایی صفحات و اقیانوس هند - اوراسیا موجب چین‌خوردگی و شکستگی بالای سرزمین ایران شده است. (۰/۲۵)

پاسخ: عربستان

د) از ساختن سکونتگاه‌ها و مراکز فعالیت انسانی و شهرها در اطراف مناطقی که فعالی دارند، جلوگیری شود. (۰/۲۵)

پاسخ: گسل

۱۶. جاهای خالی را با عبارت مناسب کامل کنید.

الف) برنامه‌ریزان با مطالعه می‌توانند طرح‌هایی را تدوین کنند، تا از فضاهای شهری به طور مناسب استفاده شود. (۰/۲۵)

پاسخ: کاربری زمین

ب) شیوه حمل و نقل برای حمل کالاهایی مانند تجهیزات الکترونیکی مناسب‌تر است. (۰/۲۵)

پاسخ: هوایی

ج) توسعه حمل و نقل، نگرانی‌های جدی درباره حفظ به وجود آورده است. (۰/۲۵)

پاسخ: محیط زیست

د) هرچه عمق کانونی زمین‌لرزه کم‌تر باشد، شدت زمین‌لرزه می‌یابد. (۰/۲۵)

پاسخ: افزایش

ه) مهم‌ترین عامل تهدیدکننده بخش کشاورزی در کشورمان، است. (۰/۲۵)

پاسخ: خشکسالی

۱۷. جاهای خالی را با عبارت مناسب کامل کنید.

الف) در انتخاب مکان برای استقرار و سکونت جمعیت، عوامل بیشترین نقش را داشته‌اند. (۰/۲۵)

پاسخ: طبیعی

ب) مگالاپلیس‌ها معمولاً در امتداد به وجود می‌آیند. (۰/۲۵)

پاسخ: راه‌های ارتباطی

ج) نخستین لوکوموتیو مجهز به موتور بخار در کشور ساخته شد. (۰/۲۵)

پاسخ: انگلستان

د) ترکیبی از دو یا چند شیوه حمل و نقل را، حمل و نقل گویند. (۰/۲۵)

پاسخ: چندوجهی

۱۸. عبارت‌های زیر را با کلمات مناسب کامل کنید.

الف) حمل و نقل ، ترکیبی از دو یا چند شیوه حمل و نقل است. (۰/۲۵)

پاسخ: چندوجهی

ب) ساعت هر یک از کشورها با توجه به زمان‌بندی معین شده است. (۰/۲۵)

پاسخ: گرینویچ

ج) در گوشته فوقانی حرکت مواد موجب حرکت صفحات نسبت به هم می‌شود. (۰/۲۵)

پاسخ: همرفتی

د) مهم‌ترین عامل تهدیدکننده بخش کشاورزی در کشور ما، است. (۰/۲۵)

پاسخ: خشکسالی

۱۹. کلمه مناسب را از داخل کمانک () انتخاب، و در پاسخ‌نامه خود بنویسید.

الف) سلسله مراتب سکونتگاه‌ها به معنای رتبه‌بندی آن‌ها برحسب (میزان جمعیت - اهمیت) است. (۰/۲۵)

پاسخ: اهمیت

ب) در یک شبکه، نقاطی که به وسیله راه‌ها به هم مربوط می‌شوند (مسیر - گره) نام دارد. (۰/۲۵)

پاسخ: گره

ج) به مجموعه‌ای از یک رود و انشعابات آن (حوضه آبخیز - شبکه زهکشی) می‌گویند. (۰/۲۵)

پاسخ: شبکه زهکشی

د) در دامنه‌های مناطق مرطوب، پس از یک بارش آرام و (طولانی - کوتاه) مدت، احتمال وقوع رانش بیشتر می‌شود. (۰/۲۵)

پاسخ: طولانی‌مدت

۲۰. کلمه مناسب را از داخل کمانک () انتخاب، و در پاسخ‌نامه خود بنویسید.

الف) مکان اصلی و دقیق یک سکونتگاه و محل استقرار آن روی زمین (مقر - موقعیت) است. (۰/۲۵)

پاسخ: مقر

ب) متداول‌ترین ملاک تشخیص شهر و روستا، ملاک (اقتصادی - جمعیتی) است. (۰/۲۵)

پاسخ: جمعیتی

ج) سرعت گسترش شهرنشینی در قاره (اروپا - آسیا) بیشتر از سایر نواحی است. (۰/۲۵)

پاسخ: آسیا

د) به شهرهایی که به سبب نقش مهم آن‌ها در اقتصاد و تجارت جهانی حوزه نفوذ بسیار وسیعی دارند، (جهان‌شهر - کلان‌شهر) می‌گویند. (۰/۲۵)

پاسخ: جهان‌شهر

یادداشت

۲۱. در جملات زیر عبارت صحیح را از داخل پرانتز یا کمانک انتخاب کنید.

الف) روند اقتصادی و اجتماعی، که طی آن شیوه‌های زندگی روستانشینان تغییر می‌کند، (شهرنشینی - شهرگرایی) نامیده می‌شود. (۰/۲۵)

پاسخ: شهرگرایی

ب) یکی از پدیده‌های ناشی از نظام اقتصادی سرمایه‌داری، نابرابری (فضایی - زیستی) است. (۰/۲۵)

پاسخ: فضایی

ج) تا پیش از ظهور و گسترش رایانه، اطلاعات به صورت (گزارش - نقشه) نمایش داده می‌شدند. (۰/۲۵)

پاسخ: نقشه

د) استفاده از (قطار پرسرعت - اتوبوس برقی) سابقه‌ای بسیار طولانی در بهبود حمل و نقل شهری دارد. (۰/۲۵)

پاسخ: اتوبوس برقی

۲۲. کلمه مناسب را از داخل کمانک انتخاب، و در پاسخ‌نامه بنویسید.

الف) متداول‌ترین ملاک تشخیص شهر و روستا، (فعالیت‌های اقتصادی - میزان جمعیت) است. (۰/۲۵)

پاسخ: میزان جمعیت

ب) مطالعه کاربری زمین‌های روستایی از وظایف (جهاد سازندگی - بنیاد مسکن انقلاب اسلامی) است. (۰/۲۵)

پاسخ: بنیاد مسکن انقلاب اسلامی

ج) نقشه‌های (توپوگرافی - سنتی) گنجایش حجم زیاد اطلاعات، بازیابی و نمایش ارتباطات متعدد پدیده‌ها را نداشتند. (۰/۲۵)

پاسخ: سنتی

د) شدیدترین تنش زمین‌لرزه در (مرکز سطحی - نقطه کانونی) زمین‌لرزه روی می‌دهد. (۰/۲۵)

پاسخ: نقطه کانونی

۲۳. عبارت مناسب را از داخل کمانک انتخاب و در پاسخ‌نامه بنویسید.

الف) در سامانه اطلاعات جغرافیایی، در بخش (ورودی - پردازش) اطلاعات به صورت رقمی، کدبندی و ذخیره می‌شود. (۰/۲۵)

پاسخ: ورودی

ب) برای حمل و جابه‌جایی مواد پتروشیمی از کشتی‌های باربری (کانتینری - فله‌بر) استفاده می‌شود. (۰/۲۵)

پاسخ: فله‌بر

ج) پوسته تشکیل‌دهنده قاره آسیا - اروپا به پوسته تشکیل‌دهنده قاره آفریقا و هند در حال (بازشدن - برخورد) است. (۰/۲۵)

پاسخ: برخورد

د) بخش (کوچکی - بزرگی) از طیف‌های الکترومغناطیسی مرئی و قابل رویت‌اند و چشم انسان می‌تواند آن‌ها را دریافت کند. (۰/۲۵)

پاسخ: کوچکی

۲۴. عبارت مناسب را از داخل کمانک انتخاب کنید.

الف) هرچه میزان انحراف یا پیچ و خم‌ها (بیشتر - کمتر) باشد، احداث راه آسان‌تر و کم‌هزینه‌تر است. (۰/۲۵)

پاسخ: کمتر

ب) احتمال سرریز شدن رودهایی که از دشت‌های وسیع عبور می‌کنند، در فصل بارش (افزایش - کاهش) می‌یابد. (۰/۲۵)

پاسخ: افزایش

ج) به پیشامدی که به صورت ناگهانی و گاهی شدید، رخ می‌دهد، (مخاطره - بحران) گفته می‌شود. (۰/۲۵)

پاسخ: بحران

د) سنجنده‌های ماهواره‌ای طیف‌های مختلف بازتاب‌شده از سطح زمین را به صورت (رقومی - لایه‌ای) دریافت و ثبت می‌کنند. (۰/۲۵)

پاسخ: رقمی

یادداشت

۲۵. کلمه مناسب را از داخل کمانک انتخاب، و در پاسخنامه خود بنویسید.

الف) در انتخاب شیوه حمل و نقل به (نوع و حجم محموله - حفظ محیط زیست) توجه می‌شود. (۰/۲۵)

پاسخ: نوع و حجم محموله

ب) حمل و نقل (زمینی - ریلی) به سرمایه فراوانی نیاز دارد، ولی بازدهی آن در آینده، هزینه را جبران می‌کند. (۰/۲۵)

پاسخ: ریلی

ج) از موضوعات مهم در مدیریت حمل و نقل (سرعت و زمان - تأمین ایمنی) مسافران و کالاها در هنگام جابه‌جایی است. (۰/۲۵)

پاسخ: تأمین ایمنی

د) مدیریت حمل و نقل شهری بر عهده (وزارت راه و شهرسازی - شهرداری) است. (۰/۲۵)

پاسخ: شهرداری

۲۶. در جملات زیر عبارت صحیح را از داخل پرانتز انتخاب کنید.

الف) بزرگ‌ترین و مهم‌ترین شهر یک ناحیه، استان یا یک کشور (جهان‌شهر - متروپل) است. (۰/۲۵)

پاسخ: متروپل

ب) کشور (روسیه - ژاپن) از بزرگ‌ترین تولیدکنندگان عمده قطارهای تندرو هستند. (۰/۲۵)

پاسخ: ژاپن

ج) در یک شبکه، بین مکان‌ها خطوطی قرار گرفته‌اند که (مسیر - گره) نام دارد. (۰/۲۵)

پاسخ: مسیر

د) هرچه شکل حوضه آبریز (گردتر - کشیده‌تر) باشد، سیل خیزتر است. (۰/۲۵)

پاسخ: گردتر

۲۷. گزینه مناسب را انتخاب کنید.

الف) کدام مورد از ویژگی‌های «دوره شهرنشینی کند» در کشورمان بوده است؟ (۰/۲۵)

(۱) کاهش موالید نسبت به مرگ و میر (۲)

افزایش تولید محصولات کشاورزی

(۳) ادغام روستاها در بافت شهری

(۴) وابستگی بودجه کشور به درآمد حاصل از نفت

پاسخ: گزینه «۲» - افزایش تولید محصولات کشاورزی

ب) با ساخت کدام وسیله، هزینه‌های تخلیه و بارگیری کاهش پیدا کرده است؟ (۰/۲۵)

(۱) رو - رو (۲)

(۳) فله بر (۴)

نفت کش

کروز

پاسخ: گزینه «۱» - رو - رو

ج) بر اساس کدام عوامل، مقدار جابه‌جایی زمین «در زمین‌لرزه‌ها، اندازه‌گیری می‌شود؟» (۰/۲۵)

(۱) تخریب و خسارت

(۲) دوری و نزدیکی به نقطه کانونی

(۳) شدت و بزرگی

(۴) بالا و پایین رفتن سطح آب‌های زیرزمینی

پاسخ: گزینه «۳» - شدت و بزرگی

د) کدام مورد از دلایل اصلی افزایش خسارت‌های ناشی از سیلاب، در کشورمان به شمار می‌آید؟ (۰/۲۵)

(۱) تغییر کاربری زمین (۲)

(۳) اجرای روش‌های آبخیزداری (۴)

احداث سدهای تنظیمی

ایجاد کانال‌های انحرافی

پاسخ: گزینه «۱» - تغییر کاربری زمین

یادداشت

۲۸. گزینه مناسب را انتخاب کنید.

الف) اگر طول مسیر قابل احداث دو مکان ۳ کیلومتر و طول مسیر بین دو مکان ۲ کیلومتر باشد، شاخص انحراف این مسیر چند درصد است؟ (۰/۲۵)

(۱) ۱۵۰ (۲)

(۳) ۱/۵ (۴)

۱۵

۱۰۰

پاسخ: گزینه «۱» - ۱۵۰

ب) کدام گزینه از قابلیت‌های GIS نیست؟ (۰/۲۵)

(۱) به روز کردن اطلاعات (۲)

(۳) نمایش وضعیت آب و هوا (۴)

مکان‌یابی

محاسبات آماری و ریاضی

پاسخ: گزینه «۳» - نمایش وضعیت آب و هوا

ج) کدام قسمت کره زمین یکپارچه نیست و مانند توپ فوتبال در محل‌های معین گسستگی دارد؟ (۰/۲۵)

(۱) لیتوسفر (۲)

(۳) گوشته (۴)

استنوسفر

هسته

پاسخ: گزینه «۱» - لیتوسفر

د) تغییر در آب‌های زیرزمینی از نشانه‌های وقوع کدام مخاطره طبیعی است؟ (۰/۲۵)

(۱) خشک‌سالی (۲)

(۳) زمین‌لرزه (۴)

سیل

زمین‌لغزش

پاسخ: گزینه «۳» - زمین‌لرزه

۲۹. گزینه مناسب را انتخاب کنید.

الف) در کدام قاره، سرعت گسترش شهرنشینی بیشتر است؟ (۰/۲۵)

(۱) آمریکای شمالی (۲)

(۳) استرالیا (۴)

آفریقا

اروپا

پاسخ: گزینه «۲» - آفریقا

ب) کدام گزینه از قابلیت‌های GIS نمی‌باشد؟ (۰/۲۵)

(۱) به روز کردن اطلاعات (۲)

(۳) نمایش وضعیت آب و هوا (۴)

مکان‌یابی

محاسبات آماری و ریاضی

پاسخ: گزینه «۳» - نمایش وضعیت آب و هوا

ج) کدام عبارت نادرست است؟ (۰/۲۵)

(۱) جابه‌جایی زمین در امتداد گسل‌های فعال روی می‌دهد.

(۲) برای اندازه‌گیری میزان تخریب ناشی از یک زمین‌لرزه از مقیاس ریشتر استفاده می‌شود.

(۳) فشار مداوم نیروهای زمین‌ساخت، به تدریج در اطراف گسل‌ها ذخیره می‌شود.

(۴) بعضی از زمین‌لرزه‌ها، خطرناک نیستند و فقط توسط دستگاه‌های حساس ثبت می‌شوند.

پاسخ: گزینه «۲» - برای اندازه‌گیری میزان تخریب ناشی از یک زمین‌لرزه از مقیاس ریشتر استفاده می‌شود.

د) عبارت زیر، از ویژگی‌های کدام‌یک از روش‌های مدیریت پیش از وقوع سیل است؟ (۰/۲۵)

«شدت جریان سیل بر اساس روش‌های هیدرولوژی محاسبه می‌شود.»

(۱) تعیین حریم توسعه رودخانه‌ها (۲)

(۱) اصلاح شیب آبراه‌ها

(۴) تقویت پوشش گیاهی

(۳) اجرای روش‌های آبخیزداری

پاسخ: گزینه «۱» - اصلاح شیب آبراهه

۳۰. گزینه درست را انتخاب کنید.

الف) کدام عبارت دلیل مناسبی برای جمله زیر است؟ (۰/۲۵)
 (۱) گسترش مظاهر شهری (۲) بروز تحولات صنعتی
 (۳) دسترسی به خطوط ریلی (۴) تغییر شیوه‌های زندگی

پاسخ: گزینه «۲» - بروز تحولات صنعتی

ب) کدام مورد راهکار مناسبی برای سروسامان بخشیدن به مشاغل بخش غیررسمی است؟ (۰/۲۵)
 (۱) برگزاری کارگاه‌های آموزشی (۲)
 (۳) توسعه امکانات گردشگری (۴)
 شناسایی علل بیکاری
 ایجاد فرصت‌های شغلی

پاسخ: گزینه «۳» - توسعه امکانات گردشگری

ج) بیشترین میزان خطوط سریع‌السیار و طولانی‌ترین خط قطار تندروی جهان متعلق به کدام کشور است؟ (۰/۲۵)
 (۱) فرانسه (۲)
 (۳) آلمان (۴)
 آمریکا
 چین

پاسخ: گزینه «۴» - چین

د) در کدام حرکت دامنه‌ای، «حجم عظیم مواد در سطح دامنه‌های پرشیب» جابه‌جا می‌شوند؟ (۰/۲۵)
 (۱) ریزش (۲)
 (۳) لغزش (۴)
 خزش
 جریان گلی

پاسخ: گزینه «۳» - لغزش

۳۱. گزینه مناسب را انتخاب کنید.

الف) برای حل مشکلات اقتصادی روستاها، کدام‌یک از اقدامات زیر صورت گرفته است؟ (۰/۲۵)
 (۱) تشکیل تعاونی‌های مسکن
 (۲) توسعه صنایع کوچک شهری

(۳) گسترش انقلاب سبز
 (۴) ایجاد شبکه‌های آب آشامیدنی

پاسخ: گزینه «۳» - گسترش انقلاب سبز

ب) در نیمه دوم قرن بیستم کدام‌یک از گزینه‌های زیر به حل مشکلات ترافیکی کمک زیادی کرده است؟ (۰/۲۵)
 (۱) اختراع هواپیمای مسافربری
 (۲) اختراع قطارهای تندرو
 پهن‌پیکر

(۳) ساخت آزادراه‌ها
 (۴) اختراع کشتی‌های غول‌پیکر

پاسخ: گزینه «۳» - آزادراه

ج) شهر «الف» روی نصف‌النهار ۶۵ درجه غرب و شهر «ب» روی نصف‌النهار ۲۰ درجه غربی قرار دارد. اختلاف ساعت این دو شهر چقدر است؟ (۰/۲۵)

(۱) ۸۵ درجه (۲)

(۳) ۳ (۴)

۴۵ درجه

۱۳

پاسخ: گزینه «۳» - ۳

د) همه گزینه‌ها، مربوط به مخاطرات با منشأ بیرونی است به جز: (۰/۲۵)
 (۱) خشکسالی (۲)
 (۳) صاعقه (۴)
 زمین‌لرزه
 طوفان

پاسخ: گزینه «۲» - زمین‌لرزه

یادداشت

۳۲. گزینه مناسب را انتخاب کنید.

الف) همه موارد از مهم‌ترین پدیده‌های مربوط به تغییرات الگوی شهرنشینی در جهان به شمار می‌آیند، به جز: (۱/۰/۲۵) افزایش شهرهای میلیونی (۲) تغییر الگوی مکانی شهرهای میلیونی

(۳) تغییر ساختمان سنی جمعیت کلان‌شهرها (۴) اختلاف قابل توجه میان سطح شهرنشینی کشورهای جهان

پاسخ: گزینه «۳» - تغییر ساختمان سنی جمعیت کلان‌شهرها

ب) کدام عبارت با ارکان شهر پایدار مغایرت دارد؟ (۰/۲۵) (۱) استفاده از صفحات خورشیدی در نواحی گرم و خشک برای تأمین انرژی

(۲) اجرای طرح‌های هادی روستایی

(۳) توزیع عادلانه امکانات و خدمات شهری

(۴) توسعه خدمات گردشگری و فراغتی

پاسخ: گزینه «۴» - توسعه خدمات گردشگری و فراغتی

ج) از کشتی‌های RO-RO برای جابه‌جایی چه کالاهایی استفاده می‌شود؟ (۰/۲۵) (۱) نفت (۲)

(۳) خودرو (۴) مواد پتروشیمی

مواد معدنی

پاسخ: گزینه «۳» - خودرو

د) کدام یک از پدیده‌های جغرافیایی زیر، بر حمل و نقل تأثیر مستقیم دارد؟ (۰/۲۵) (۱) پوشش گیاهی (۲)

آب و هوا (۳) ناهموازی‌ها (۴) شیب زمین

شیب زمین

پاسخ: گزینه «۲» - آب و هوا

۳۳. گزینه مناسب را انتخاب کنید.

الف) مهم‌ترین پدیده‌های مربوط به تغییرات الگوی شهرنشینی در جهان کدام است؟ (۰/۲۵) (۱) افزایش شهرهای چندمیلیونی

(۲) مگالوپلیس (۳) حومه‌نشینی (۴) دامنه نفوذ

پاسخ: گزینه «۱» - افزایش شهرهای چندمیلیونی

ب) استفاده از ماشین‌آلات و فناوری در کشاورزی مربوط به کدام گزینه است؟ (۰/۲۵) (۱) اصلاحات ارضی

(۲) تقسیم زمین و انتقال مالکیت (۳) گسترش انقلاب سبز (۴) توسعه صنایع دستی روستایی

پاسخ: گزینه «۳» - گسترش انقلاب سبز

ج) کدام کشور، موقعیت جغرافیایی و ترابری بسیار مناسبی در منطقه جنوب غربی آسیا و قفقاز دارد؟ (۰/۲۵) (۱) ترکیه (۲)

(۳) عراق (۴) ایران

ترکمنستان

پاسخ: گزینه «۲» - ایران

د) معمول‌ترین نوع خشکسالی در جهان کدام است؟ (۰/۲۵) (۱) آبی (۲)

(۳) زراعتی (۴) آب و هوایی

قحطی

پاسخ: گزینه «۲» - آب و هوایی

یادداشت

۳۴. عبارت‌های سمت راست را به طور مناسب به عنوان‌های سمت چپ مربوط کنید. (۱)

| | |
|------------------------------------------------------------------------|-----------------------------|
| الف) طرح و اجرای طرح‌های روستایی از وظایف مهم این نهاد است. | ۱- وزارت راه و شهرسازی |
| ب) یکی از بخش‌های مهم برنامه‌ریزی شهری است. | ۲- شوراها |
| ج) برای جلب همکاری و مشارکت مردم در مدیریت شهری و روستا به وجود آمدند. | ۳- بنیاد مسکن انقلاب اسلامی |
| د) به حداقل رساندن آلودگی و تخریب محیط زیست از ارکان مهم آن است. | ۴- کاربری اراضی |
| | ۵- پایداری شهری |

پاسخ: الف) ۳- بنیاد مسکن انقلاب اسلامی ب) ۴- کاربری اراضی ج) ۲- شوراها د) ۵- پایداری شهری

۳۵. با توجه به حمل و نقل عبارت‌های سمت راست را به طور مناسب به عنوان‌های سمت چپ مربوط کنید. (دو کلمه اضافی است). (۰/۷۵)

| | |
|----------------------------------------------------------------------------------|------------|
| الف) این شیوه حمل و نقل برای مسافت‌های کوتاه (کمتر از ۴۰۰ کیلومتر) مناسب‌تر است. | ۱- ریلی |
| ب) جابه‌جایی عظیم کالا به صورت صادرات و واردات در جهان با این روش صورت می‌گیرد. | ۲- لوله‌ای |
| ج) کنترل و ایمنی آن به وقت و مراقبت زیاد نیاز دارد. | ۳- هوایی |
| | ۴- آبی |
| | ۵- جاده‌ای |

پاسخ: الف) ۵- جاده‌ای ب) ۴- آبی ج) ۳- هوایی

۳۶. گزینه‌های سمت راست، از ویژگی‌های عمده برنامه آمایش سرزمین به شمار می‌روند، آن‌ها را به طور مناسب به عبارت‌های سمت چپ مربوط کنید. (یک مورد اضافه است). (۰/۷۵)

| | |
|--------------------------------|--------------------------------|
| الف) توجه به همه ابعاد توسعه | ۱- توسعه خطوط حمل و نقل ریلی |
| ب) توجه به نیازهای حال و آینده | ۲- کاهش آلودگی هوا |
| ج) توجه به عدالت در توسعه | ۳- ساخت مسکن ارزان قیمت |
| | ۴- تجهیز فضاهای آموزشی روستایی |

پاسخ: الف) ۲- کاهش آلودگی هوا ب) ۱- توسعه خطوط حمل و نقل ریلی ج) ۴- تجهیز فضاهای آموزشی روستایی

۳۷. عبارت‌های سمت راست را به طور مناسب به عنوان‌های سمت چپ مربوط کنید: (یک کلمه اضافی است). (۱)

| | |
|-------------------------------------------|------------------|
| الف) نام دیگر زمین لغزش | ۱- غیرسازه‌ای |
| ب) پرتوهای بازتابیده خورشید توسط سطح زمین | ۲- خشکسالی |
| ج) اجرای روش‌های آبخیزداری | ۳- سیل |
| د) تغذیه مصنوعی سفره‌های زیرزمینی | ۴- رانش زمین |
| | ۵- الکترومغناطیس |

پاسخ: الف) ۴- رانش زمین ب) ۵- الکترومغناطیس ج) ۱- غیرسازه‌ای د) ۲- خشکسالی

یادداشت

۳۸. هر یک از موارد سمت راست به کدام یک از موارد سمت چپ اشاره دارد؟ (۱ مورد اضافی) (۰/۷۵)

| | |
|-----------------------------------------------------------------|------------|
| الف) قطار شهری که بیشتر از زیر زمین و روی ریل حرکت می‌کند. | ۱- مونوریل |
| ب) قطار خیابانی که در سطح خیابان‌ها، بر روی ریل‌ها حرکت می‌کند. | ۲- مترو |
| ج) قطار هوایی که هزینه احداث آن زیاد است. | ۳- تراموا |
| | ۴- BRT |

پاسخ: الف) ۲- مترو ب) ۳- تراموا ج) ۱- مونوریل

۳۹. به سوالات زیر پاسخ کوتاه دهید.

الف) دو مورد از عوامل موثر در شکل‌گیری حومه‌ها در اطراف شهرها نام ببرید. (۰/۵)

پاسخ: افزایش شهرنشینی، گسترش حمل و نقل و وسایل ارتباطی

ب) معمولاً شکل مگالاپلیس‌هایی که در امتداد راه‌های ارتباطی شکل گرفته‌اند، چگونه است؟ (۰/۵)

پاسخ: خطی و کریدوری یا خوشه‌ای و کپکشان

ج) راهکارهایی را که در برخی از شهرها برای سروسامان بخشیدن به مشاغل غیررسمی انجام می‌شود، نام ببرید. (ذکر دو مورد کافی است). (۰/۵)

پاسخ: حمایت از کارآفرینان، ایجاد غرفه‌هایی با اجاره ارزان برای فروشندگان دوره‌گرد، توسعه امکانات گردشگری برای جذب گردشگر و

ایجاد شغل (دو مورد کافی است).

د) در سامانه اطلاعات جغرافیایی دو مولفه داده‌ها و اطلاعات، را بنویسید. (۰/۵)

پاسخ: موقعیت جغرافیایی و دارای ویژگی‌هایی هستند (داده‌های توصیفی).

ه) مهم‌ترین نتیجه افزایش سفرها و تعداد خودروها، در دهه‌های اخیر را بنویسید. (۰/۵)

پاسخ: ایجاد تراکم ترافیکی در برخی مسیرها به ویژه در ایام تعطیلات و در جاده‌هایی است که گنجایش کافی برای این افزایش را ندارند.

و) در حمل و نقل، بیمه چه کمکی به بیمه‌گذاران می‌کند؟ (۰/۵)

پاسخ: کمک می‌کند که آسودگی خاطر داشته باشد و پس از وقوع حوادث احتمالی، بخشی از خسارت‌ها و ضررهایشان جبران شود.

ز) علت ایجاد مسیرهای اتوبوس‌های تندرو (BRT) را بنویسید. (۰/۵)

پاسخ: بهبود حمل و نقل عمومی درون شهری

ی) انجام کدام اقدامات مدیریتی در حین وقوع زمین‌لغزش ضروری است؟ (ذکر دو مورد کافی است). (۰/۵)

پاسخ: باید به سرعت از مسیر لغزش و جریان گل و لای خارج شد. به سازمان‌های امداد و نجات اطلاع داد و به کسانی که برای ترک

محل به کمک نیاز دارند، امدادسانی کرد. (ذکر دو مورد کافی است).

۴۰. به سوالات زیر پاسخ کوتاه دهید.

الف) مهم‌ترین مشکلات روستاها کدام‌اند؟ (۰/۵)

پاسخ: مشکلات اقتصادی، فقدان یا کمبود تجهیزات و خدمات سطح پایین زندگی

ب) در نیمه دوم قرن بیستم برای حل مشکلات ترافیکی و افزایش سرعت خودروها چه اقداماتی صورت گرفت؟ (۰/۵)

پاسخ: آزادراه، بزرگراه

ج) دو مزیت حمل و نقل از طریق خطوط لوله را بنویسید. (۰/۵)

پاسخ: انتقال حجم عظیم مایعات به طور شبانه‌روزی - آسیب کم‌تر به محیط زیست

د) در ایران مدیریت حمل و نقل آبی، جاده‌ای، ریلی و فرآورده‌های نفتی بر عهده چه شرکت‌هایی است؟ (۰/۵)

پاسخ: مدیریت حمل و نقل آبی، جاده‌ای و ریلی بر عهده سازمان‌ها و شرکت‌های تابعه وزارت راه و شهرسازی و حمل و نقل فرآورده‌های

نفتی و گاز بر عهده شرکت‌های تابع وزارت نفت است.

ه) بر اساس کدام محاسبات، کره زمین را به ۲۴ قاچ که هر قاچ ۱۵ درجه پهنا دارد تقسیم کرده‌اند؟ (۰/۵)

پاسخ: محیط کره زمین ۳۶۰ درجه است و یک دور چرخش آن ۲۴ ساعت طول می‌کشد.

(و) هنگام عبور از خط روزگردان از غرب به شرق، چه تغییری باید در تقویم ایجاد شود؟ (۰/۵)

پاسخ: باید یک روز به تقویم اضافه شود.

(ز) چرا برخی از مخاطرات طبیعی مانند زمین‌لرزه، سیل و خشک‌سالی در کشور ما بیش از دیگر حوادث رخ می‌دهند؟ (۰/۵)

پاسخ: موقعیت جغرافیایی و نوع ناهمواری‌ها

(ح) به چه دلیل در گوشه فوقانی، حرکت همرفتی مواد موجب حرکت صفحات نسبت به هم می‌شود؟ (۰/۵)

پاسخ: زیرا دما از سطح زمین به سمت عمق آن افزایش می‌یابد.

(ت) سیل چه آسیبی به سکونتگاه‌ها و زمین‌های کشاورزی اطراف رودخانه می‌رساند؟ (۰/۵)

پاسخ: آن‌ها را تخریب می‌کند یا در زیر گل و لای مدفون می‌سازد.

۴۱. به سوالات زیر پاسخ کوتاه دهید.

(الف) نخستین اقدامات، برای مقابله با آسیب‌های اجتماعی در شهرها و تأمین امنیت شهروندان را بنویسید. (۰/۵)

پاسخ: نخست باید علل و ریشه‌های آسیب‌ها مانند فقر و بیکاری شناسایی شود و از بین برود.

(ب) اگر مجموع فضاهای آموزشی در یک شهر ۱۰۰۰۰۰ مترمربع و جمعیت آن شهر ۵۰۰۰۰ نفر باشد، سرانه کاربری آموزشی را در شهر موردنظر، به دست

آورید. (۰/۵)

پاسخ: متر مربع = $2 = 100000 \div 50000$

(ج) با توجه به مراحل کار در سامانه اطلاعات جغرافیایی، در مرحله پردازش، چه اقداماتی انجام می‌شود؟ (۰/۵)

پاسخ: تجزیه و تحلیل فضایی و مدل‌سازی می‌شود.

(د) با توجه به ارتباط میان جغرافیا و حمل و نقل، هدف آن را بنویسید. (۰/۵)

پاسخ: هدف ارتباط دادن مکان‌ها و نواحی به یکدیگر است.

(ه) نتایج گسترش جاده‌ها و خودروها را در دهه‌های اخیر بنویسید. (۰/۵)

پاسخ: ایجاد تراکم ترافیکی در برخی مسیرها به ویژه در ایام تعطیلات، در جاده‌هایی است که گنجایش کافی برای این افزایش را ندارند.

(و) دو مورد از مزایای مسافرت با قطار نسبت به خودرو را بنویسید. (۰/۵)

پاسخ: جابه‌جایی با قطار امنیت زیادی دارد، راحتی مسافران در قطار بسیار بیشتر از خودرو است.

۴۲. به سوالات زیر پاسخ کوتاه دهید.

(الف) دو مورد از دلایل اهمیت استفاده از انواع حسگرها را در شهر هوشمند، نام ببرید. (۰/۵)

پاسخ: صرفه‌جویی در مصرف انرژی - تأمین امنیت

(ب) به چه علت در حمل و نقل از طریق خطوط لوله، بر سر لوله‌ها، ایستگاه‌های پمپاژ وجود دارد؟ (۰/۵)

پاسخ: گاز طبیعی، نفت خام و فراورده‌های نفتی با فشار به درون لوله‌ها رانده شوند.

(ج) در حمل و نقل، بیمه چه کمکی به بیمه‌گذاران می‌کند؟ (۰/۵)

پاسخ: کمک می‌کند که آسودگی خاطر داشته باشند و پس از وقوع حوادث احتمالی، بخشی از خسارت‌ها و ضررهایشان جبران شود.

(د) کدامیک از انواع دخالت‌های انسانی می‌تواند موجب وقوع سیل یا تشدید آن شود؟ (دو مورد نام ببرید). (۰/۵)

پاسخ: احداث سازه‌های نامناسب در مسیر رودها - ریختن زباله‌های ساختمانی

۴۳. به سوالات زیر پاسخ کوتاه دهید.

(الف) با توجه به تفاوت‌های شهر و روستا، فرهنگ و مناسبات اجتماعی در شهرها چگونه است؟ (۰/۵)

پاسخ: نوگرایی بیشتر و تغییرات اجتماعی سریع‌تر

(ب) به چه علت تهران به مادرشهر ملی تبدیل شده است؟ (۰/۵)

پاسخ: افزایش جمعیت این شهر به علت مهاجرت گسترده مردم از سراسر کشور

(ج) در کشورهای مختلف، مدیریت شهری برای جلوگیری از پدیده حاشیه‌نشینی چه طرح‌هایی را به اجرا درآورده‌اند؟ (۰/۵)

پاسخ: طرح ساخت مسکن ارزان قیمت، اعطای وام مسکن

(د) در طراحی مبلمان شهری چه نکاتی باید مورد توجه قرار گیرد؟ (۰/۵)

پاسخ: تقویت فرهنگ و هنر بومی و ملی، توجه به نیازهای افراد ویژه

(ه) انتقال مواد نفتی از طریق خطوط لوله چه معایبی دارد؟ (۰/۵)

پاسخ: احداث و تعمیر لوله‌ها و ایستگاه‌های واسطه‌آی به سرمایه‌گذاری فراوان نیاز دارد و خطوط لوله از نظر حوادث غیرمترقبه (زلزله و

جنگ) به مراقبت زیاد نیاز دارد.

(و) چه عواملی سبب انحراف خط روزگردان در بعضی از نقاط، نسبت به نصف‌النهار ۱۸۰ درجه می‌شود؟ (۰/۵)

پاسخ: تا از مشکلات روز تقویمی در مکان‌های مختلف کشورها یا جزایری که خط از آن‌ها عبور می‌کند جلوگیری می‌کند.

(ز) دو مورد از مهم‌ترین زلزله‌های پرتلفات در ایران را نام ببرید. (۰/۵)

پاسخ: بوئین‌زهرا، دشت بیاض، طبس، رودبار و بم، قیر (فارس) (دو مورد)

(ح) چرا از بین‌بردن پوشش گیاهی، بوته‌کنی یا چرای بی‌رویه دام‌ها در حوضه آبخیز موجب تشدید سیل می‌شود؟ (۰/۵)

پاسخ: زیرا با از بین رفتن پوشش گیاهی نفوذپذیری خاک کاهش می‌یابد و سرعت رواناب حاصل از بارش بیشتر می‌شود.

(ت) سدهای ذخیره‌ای و تنظیمی با چه هدفی احداث می‌شوند؟ (۰/۵)

پاسخ: هدایت و اصلاح شیب آبراهه‌ها

۴۴. به سوالات زیر پاسخ کوتاه دهید.

(الف) چرا اکثر مهاجران پس از ورود به شهر، به مشاغل غیررسمی می‌پردازند؟ (۰/۵)

پاسخ: اکثر مهاجران فاقد مهارت و تخصص هستند و در شهر فرصت‌های شغلی محدود است.

(ب) چگونه در شهرهای هوشمند، انواع حسگرها می‌توانند مصرف انرژی را به شکل مطلوبی مدیریت نمایند؟ (۰/۵)

پاسخ: نور و میزان روشنایی معابر را در زمان‌های معین و با توجه به رفت و آمدها کم و زیاد کرد.

(ج) چرا امروزه از سامانه اطلاعات جغرافیایی در برنامه‌ریزی و مدیریت شهرها و روستاها استفاده می‌شود؟ (۰/۵)

پاسخ: چون پردازش و تحلیل با سامانه اطلاعات جغرافیایی به تصمیم‌گیری می‌انجامد و به روند آن کمک می‌کند.

(د) هزینه احداث خطوط آهن در کدام نواحی زیاد است؟ (۰/۵)

پاسخ: در نواحی دارای موانع و پستی و بلندی

(ه) چرا خطوط لوله از نظر حوادث غیرمترقبه به مراقبت زیاد نیاز دارد؟ (۰/۵)

پاسخ: زیرا ممکن است باعث انفجار و آتش‌سوزی شوند.

(و) علت نصب دوربین‌های کنترل سرعت در جاده‌ها را بنویسید. (۰/۵)

پاسخ: پایش و نظارت بر حمل و نقل عمومی و خصوصی

(ز) چرا کشاورزان در برخی از مناطق ایران، در دوره بدون بارش سال، در سطح بستر سیلابی اقدام به کشت محصولات کشاورزی می‌کنند؟ (۰/۵)

پاسخ: پوشیده‌شدن سطح دشت‌های سیلابی از رسوبات آبرفتی مانند (رس، شن و قلوه‌سنگ)

۴۵. به سوالات زیر پاسخ کوتاه دهید.

(الف) برنامه توسعه روستایی با کدام هدف برای روستانشینان طراحی می‌شود؟ (۰/۵)

پاسخ: بهبود زندگی، اقتصادی و اجتماعی

(ب) رقومی کردن و تصمیم‌گیری به ترتیب جزء کدام مرحله از سیستم اطلاعات جغرافیایی است؟ (۰/۵)

پاسخ: ورودی - خروجی

(ج) مهم‌ترین انواع کشتی‌های باربری را نام ببرید. (۰/۵)

پاسخ: فله‌بر - کانتینری

(د) چه رابطه‌ای بین هزینه انرژی و شیوه‌های حمل و نقل وجود دارد؟ (۰/۵)

پاسخ: هرچه قیمت انرژی مصرف‌شده در یک شیوه حمل و نقل بیشتر باشد، هزینه حمل بیشتر است.

سوالات احتمالی امتحانات نهایی

ه) در کدام شهرهای ایران اغلب خانواده‌ها دوچرخه دارند و به وسیله آن به سر کار می‌روند؟ (۵/۵)

پاسخ: بناب - میاندوآب

و) جابه‌جایی زمین در زمین‌لرزه‌ها بر چه اساسی اندازه‌گیری می‌شوند؟ (۵/۵)

پاسخ: شدت - بزرگی

ز) به چه علت میزان خسارت‌ها در زمین‌لغزش کم‌تر از زمین‌لرزه است؟ (۵/۵)

پاسخ: زیرا عرض و طول اغلب توده‌های لغزشی کم‌تر از یک کیلومتر است.

۴۶. با مقایسه حوزه نفوذ دو سکونتگاه «مادرشهر ملی و جهان‌شهر»، دامنه نفوذ کدام‌یک گسترده‌تر است؟ (ذکر دلیل الزامی است). (۱)

پاسخ: جهان‌شهر - زیرا ساکنین نواحی پیرامون برای دریافت کالا یا خدمات از آن سکونتگاه باید مسافت بیشتری را طی کنند.

۴۷. کدام عوامل منجر به شکل‌گرفتن فقر شهری می‌شود؟ (۱)

پاسخ: درآمد کم، بیکاری و مسکن نامناسب و حاشیه‌نشینی

۴۸. چرا در طراحی و مدیریت شهری، زیبایی شهر و فضاهای مختلف آن، اهمیت زیادی دارد؟ (۱)

پاسخ: شهر موجودی زنده و فعال و انسان موجودی زیباپسند است. به‌علاوه، معماری و طراحی شهر بازتاب فرهنگ و هویت شهروندان است.

۴۹. هر یک از موارد زیر، به کدام‌یک از مراحل کار در سامانه اطلاعات جغرافیایی مرتبط است؟ (۵/۵)

الف) اطلاعات به صورت نمودار، متن و ... نمایش داده می‌شود.

ب) اطلاعات با توجه به اهداف و نیاز کاربر تحلیل فضایی می‌شود.

پاسخ: الف) خروجی ب) پردازش

۵۰. به جای موارد «الف» و «ب» عبارت مناسب را بنویسید. (۵/۵)

| | | |
|-------|-------------------|-----------------|
| ویژگی | حمل و نقل جاده‌ای | حمل و نقل هوایی |
| هزینه | الف | گران‌تر است |
| امنیت | سوانح آن زیاد است | ب |

پاسخ: الف) ارزان‌تر است.

ب) سوانح آن نسبت به تعداد پروازها بسیار اندک است.

۵۱. چرا کشور ایران، به حمل و نقل دریایی دسترسی پیدا کرده است؟ (۵/۷۵)

پاسخ: واقع شدن ایران در کرانه‌های دریای خزر، خلیج فارس و دریای عمان

۵۲. کدام ویژگی‌های سواحل، بر احداث و مدیریت بندرگاه‌ها تأثیر می‌گذارد؟ (۵/۷۵)

پاسخ: از نظر بریدگی یا مخاطرات طبیعی مانند سونامی یا طوفان‌های موسمی

۵۳. مفهوم «حمل و نقل پایدار» را تعریف کنید. (۱)

پاسخ: حمل و نقلی که در آن نیازهای مربوط به حمل و نقل به خوبی رفع شود و دسترسی عادلانه همه مردم، ایمنی آن‌ها و سلامت محیط زیست، و برنامه‌ریزی برای حال و آینده آن در نظر گرفته شود.

۵۴. به سوالات زیر پاسخ دهید.

الف) چرا ساکنان نیمکره شرقی طلوع خورشید را زودتر مشاهده می‌کنند؟ (۵/۷۵)

پاسخ: با توجه به حرکت زمین از غرب به شرق، مناطق مختلف کره زمین واقع بر نصف‌النهارها پی‌درپی در مقابل خورشید قرار می‌گیرند.

ب) نمایش جهت‌های جغرافیایی و قبله از قابلیت‌های کدام سامانه است؟ (۵/۲۵)

پاسخ: سامانه موقعیت‌یاب جهانی (GPS)

۵۵. چرا با از بین رفتن پوشش گیاهی در یک حوضه آبخیز، احتمال وقوع سیل افزایش می‌یابد؟ (۰/۷۵)
پاسخ: با از بین رفتن پوشش گیاهی، نفوذپذیری خاک کاهش می‌یابد و در نتیجه سرعت رواناب حاصل از بارش بیشتر می‌شود.
۵۶. نقش زیربری رودخانه‌ها را در ایجاد لغزش، در دره‌های پرشیب کوهستانی، بنویسید. (۱)
پاسخ: در دره‌های پرشیب کوهستانی، رودها با حفر و فرسایش کناره آبراهه‌ها، تکیه‌گاه دامنه را از بین می‌برند و باعث لغزش در آن می‌شوند.
۵۷. سه مورد از وظایف سازمان مدیریت بحران، مرتبط با مخاطرات طبیعی را بنویسید. (۰/۷۵)
پاسخ: ایجاد آمادگی برای مقابله با بحران و پیشگیری از آن، مدیریت بحران و رساندن کمک‌های اولیه به آسیب‌دیدگان، ساماندهی و بازسازی مناطق آسیب‌دیده (ذکر سه مورد کافی است).
۵۸. چرا خسارت‌های ناشی از زمین‌لغزش، در مقایسه با سایر مخاطره‌های طبیعی چندان فراگیر نمی‌باشند؟ (۱)
پاسخ: گستره زمین لغزش‌ها بسیار کم‌تر از مخاطراتی مانند زمین‌لرزه است. عرض و طول اغلب توده‌های لغزشی کم‌تر از یک کیلومتر است.
۵۹. در ارتباط با ماهواره سنجش از دور به سوال‌های زیر پاسخ دهید. (۱)
الف) امروزه چگونه می‌توان اطلاعاتی را از سطح خشکی‌ها و دریاها ذخیره و پردازش کرد؟
ب) دو مورد از پدیده‌های نامرئی سطح زمین که چشم انسان قادر به مشاهده آن‌ها نیست و به صورت تصاویر رقومی ماهواره‌ای قابل ثبت و نمایش هستند را نام ببرید.
پاسخ: الف) با استفاده از بازتاب‌های طیف الکترومغناطیسی، پدیده‌های سطح زمین به وسیله سنجنده‌ها دریافت می‌شود.
ب) انرژی زمین‌گرمایی، گازهای موجود در جو، جریان‌های هوایی - رطوبت موجود در جو - آفات و بیماری‌های گیاهی
۶۰. به جز عوامل طبیعی چه عوامل دیگری در پدید آمدن یک سکونتگاه نقش دارند؟ (۲ مورد) (۰/۵)
پاسخ: ۱- عوامل سیاسی ۲- دسترسی به راه‌های تجاری ۳- عوامل دفاعی ۴- عوامل نظامی ۵- بازارهای محلی ۶- دسترسی به منابع و انرژی (دو مورد)
۶۱. مهم‌ترین تفاوت‌های شهر و روستا از نظر فرهنگ و مناسبات اجتماعی را بنویسید. (۱)
پاسخ: روستاها جمعیت کم و بیشتر افراد همدیگر را می‌شناسند، و روابط خویشاوندی، وابستگی اجتماعی و همکاری بین آن‌ها بیشتر است. آداب و رسوم و شیوه زندگی در شهر و روستا متفاوت است. در شهرها نوگرایی بیشتر و تغییرات سریع‌تر است. (۴ مورد کافی است.)
۶۲. منظور از شهرگرایی چیست؟ (۱)
پاسخ: روندی اقتصادی - اجتماعی است که طی آن شیوه‌های زندگی، رفتار و عملکردها، ارزش‌ها و مظاهر شهری در روستاها و بین روستانشینان رواج می‌یابد.
۶۳. چهار مورد از مشاغل و فعالیت‌های اقتصادی بخش غیررسمی شهرها را نام ببرید. (۱)
پاسخ: ۱- کار فروشندگان دوره‌گرد و دست‌فروش‌ها ۲- دلالان ۳- زباله‌جمع‌کن‌ها ۴- نوازندگان دوره‌گرد
۶۴. در نواحی حاشیه‌نشین بین فقر و بزهکاری چه ارتباطی وجود دارد؟ (۲ مورد) (۰/۵)
پاسخ: ۱- انحرافات ۲- کجروی‌های اجتماعی ۳- سرقت ۴- خشونت ۵- اعتیاد ۶- طلاق گسترش می‌یابد. (دو مورد)
۶۵. مبلمان شهری را تعریف کنید. (۱)
پاسخ: به معنای مجموعه وسیعی از وسایل و نمادها و عناصری است که در خیابان‌ها یا فضاهای شهری برای استفاده عموم نصب می‌شود. (اشاره به موارد نمادها مثل مجسمه‌ها و نیمکت‌ها پرچم‌ها و ... مدنظر قرار بگیرد.)
۶۶. امروزه سامانه GIS در چه اموری کاربرد دارد؟ (۴ مورد) (۱)
پاسخ: ۱- برنامه‌ریزی و مدیریت شهر و روستا ۲- محیط زیست ۳- عمران ۴- معدن ۵- نقشه‌برداری ۶- امور نظامی ۷- شبکه بهداشت و درمان (۴ مورد کافی است.)

۶۷. برای هر یک از سیستم‌های حمل و نقل زیر یک مزیت بنویسید. (۱/۵)

الف) حمل و نقل آبی:

ب) حمل و نقل هوایی:

ج) حمل و نقل لوله‌ای:

پاسخ: الف) ۱- حجم عظیمی از کالاها به ویژه کالاهای حجیم و بزرگ در مسافت‌های طولانی جابه‌جا می‌شود. ۲- مقرون به صرفه‌ترین و ارزان‌ترین روش برای مسافت طولانی

ب) ۱- سریع‌ترین شیوه حمل و نقل ۲- برای مسافت‌های طولانی و صرفه‌جویی در وقت
ج) ۱- انتقال حجم عظیمی از مایعات ۲- مقرون به صرفه ۳- آسیب کم‌تر به محیط زیست
از هر بخش یک مورد کافی است.

۶۸. چرا جغرافیای حمل و نقل، شاخه‌ای از جغرافیای اقتصادی محسوب می‌شود؟ (۱)

پاسخ: حمل و نقل در فعالیت‌های اقتصادی و مکان‌گزینی واحدهای تولیدی، خدماتی و تجاری نقش مهم دارد.

۶۹. سه مورد از فعالیت‌های مختلفی که برای حفظ ایمنی در حمل و نقل انجام می‌گیرد را بنویسید. (۱/۵)

پاسخ: ۱- روش‌ها و تجهیزات پایش و نظارت بر حمل و نقل. ۲- استفاده از تجهیزات ویژه در وسایل حمل و نقل. ۳- وضع قوانین و مقررات. ۴- تقویت فرهنگ ایمنی. (۳ مورد کافی است.)

۷۰. گسترش حمل و نقل درون شهری ریلی چه مزایایی دارد؟ (۲ مورد) (۱)

پاسخ: ۱- آلاینده‌گی کم‌تری دارد. ۲- تعداد زیادی مسافران شهری را جابه‌جا می‌کند. ۳- ترافیک ندارد. (۲ مورد کافی است.)

۷۱. خط روزگردان یا خط بین‌المللی زمان را تعریف کنید. (۱)

پاسخ: خط فرضی روزگردان، نصف‌النهار ۱۸۰ درجه‌ای است که در امتداد نصف‌النهار مبدأ در آن سوی کره زمین است.

۷۲. چرا اصلاحات ارضی در ایران موفقیت‌آمیز نبود؟ (۴ مورد) (۱)

پاسخ: ۱- تقسیم نادرست زمین ۲- حمایت نکردن دولت از کشاورزان ۳- توجه به صنایع مونتاژ ۴- واردات کالا از کشورهای خارجی

۷۳. از مشکلات اقتصادی روستاییان چهار مورد بنویسید. (۱)

پاسخ: ۱- درآمد فصلی و ناکافی ۲- میزان تولید پایین ۳- کمبود زمین ۴- نداشتن سرمایه لازم ۵- دسترسی نداشتن به بازار ۶- نداشتن مالکیت زمین (۴ مورد کافی است.)

۷۴. از دهه ۱۹۷۰ میلادی دو تحول مهم در حمل و نقل دریایی ظرفیت جابه‌جایی کالا را سرعت بخشید، آن‌ها را بنویسید. (۱)

پاسخ: ۱- تولید کشتی‌های رو-رو (RO-RO) ۲- گسترش کشتی‌های کانتینربر

۷۵. در مدیریت و برنامه‌ریزی حمل و نقل چه عواملی مورد توجه و بررسی قرار می‌گیرد؟ (۴ مورد) (۱)

پاسخ: ۱- دسترسی ۲- نوع و حجم محموله‌ها ۳- سرعت و زمان انتقال ۴- هزینه ۵- تقاضا ۶- ویژگی‌های طبیعی ۷- محیط زیست ۸- ایمنی (۴ مورد کافی است.)

۷۶. دو مورد از مهم‌ترین مناطق زلزله‌خیز جهان را بنویسید. (۱)

پاسخ: ۱- کمربند کوهستانی آلپ - هیمالیا ۲- کمربند اطراف اقیانوس آرام ۳- کمربند میانی اقیانوس اطلس (۲ مورد کافی است.)

۷۷. چهار گروه اصلی حرکات دامنه‌ای را نام ببرید. (۱)

پاسخ: ۱- ریزش ۲- خزش ۳- جریان گلی ۴- زمین‌لغزش

۷۸. بحران را تعریف کنید. (۱)

پاسخ: پیشامدی است که به صورت ناگهانی و گاهی شدید رخ می‌دهد و به وضعیتی خطرناک و ناپایدار برای فرد یا جامعه می‌انجامد.

۷۹. کشورها با چه اهدافی ماهواره‌های مختلف را در جو زمین و بالاتر از آن قرار می‌دهند؟ (۴ مورد) (۱)

پاسخ: ۱- نظامی ۲- هواشناسی ۳- مخابراتی ۴- منابع زمینی

۸۰. سه مورد از مهم‌ترین ویژگی‌های مگالاپلیس‌ها را نام ببرید. (۰/۷۵)

پاسخ: تمرکز و انبوهی جمعیت شهری - تمرکز موسسات مالی و پولی - تمرکز صنایع دانش‌بنیان - فراوانی آمد و شد بین مادرشهرهای هم‌جوار با انواع وسایل حمل و نقل زمینی و هوایی (ذکر ۳ مورد)

۸۱. برای هر یک از جملات زیر اصطلاح جغرافیایی مناسب بنویسید. (۱)

(الف) مکان اصلی و دقیق یک سکونتگاه و محل استقرار آن روی زمین:

(ب) «افزایش نسبت جمعیت شهرهای یک کشور یا ناحیه به روستاهای آن»:

(ج) بخش پیرامونی یک شهر:

(د) بزرگ‌ترین و مهم‌ترین شهر یک ناحیه، استان یا کشور:

پاسخ: (الف) مقر (ب) شهرنشینی (ج) حومه (د) مادرشهر یا متروپل

۸۲. به چه علت اصلاحات ارضی در ایران موفقیت‌آمیز نبود و مهاجرت از روستا به شهر شدت گرفت؟ (۰/۷۵)

پاسخ: تقسیم نادرست زمین - حمایت نکردن دولت از کشاورزان - توجه به صنایع مونتاژ و واردات کالا از کشورهای خارجی

۸۳. در ارتباط با مسائل و مشکلات شهرهای بزرگ به سوالات زیر پاسخ دهید. (۱/۵)

(الف) به چه علت شهرهای بزرگ با مشکل کمبود شغل روبه‌رو است؟

(ب) در نتیجه مشکل مسکن چه مناظر و پدیده‌هایی در اطراف شهرهای بزرگ شکل می‌گیرند؟

(ج) دو مورد از عواملی که منجر به فقر شهری می‌شود، کدام‌اند؟

پاسخ: (الف) افزایش طبیعی جمعیت شهری - مهاجرت نیروی کار به شهرها

(ب) حاشیه‌نشینی - زاغه‌نشینی

(ج) درآمد کم - بیکاری - مسکن نامناسب - حاشیه‌نشینی (۲ مورد)

۸۴. مبلمان شهری به چه معناست؟ (۱)

پاسخ: مجموعه وسیعی از وسایل و نمادها و عناصری است که در خیابان‌ها یا فضاهای شهری برای استفاده عموم نصب می‌شود.

یادداشت

۸۵. هر یک از اطلاعات زیر مربوط به کدام بخش از مراحل کار در سامانه اطلاعات جغرافیایی است؟ (۰/۷۵)

الف) کدبندی و ذخیره‌سازی (ب) نمایش نقشه و نمودار (ج) تحلیل فضایی و مدل‌سازی

پاسخ: الف) ورودی (ب) خروجی (ج) پردازش

۸۶. در نیم‌قرن اخیر چه عواملی موجب گسترش و تحول در صنعت حمل و نقل شده است؟ (۰/۷۵)

پاسخ: افزایش جمعیت و تقاضا برای حمل و نقل — گسترش تجارت و اقتصاد جهانی — پیشرفت‌های علمی و فناوری در تولید وسایل حمل و نقل

۸۷. در مدیریت و برنامه‌ریزی حمل و نقل پایدار چه عواملی مورد توجه قرار می‌گیرد؟ (ذکر ۴ مورد) (۱)

پاسخ: دسترسی - نوع و حجم محموله‌ها - سرعت و زمان انتقال - هزینه - تقاضا - ویژگی‌های طبیعی - محیط زیست - ایمنی (۴ مورد)

۸۸. سه مورد از مهم‌ترین مشکلات حمل و نقل شهری در شهرهای بزرگ را نام ببرید. (۰/۷۵)

پاسخ: ترافیک — آلودگی هوا و افزایش بیماری‌ها — آلودگی صوتی و آلودگی منظر — کمبود پارکینگ — هزینه احداث بزرگراه و تامین ناوگان شهری... (۳ مورد)

۸۹. کدام دامنه‌ها برای لغزش مستعدترند؟ (۰/۷۵)

پاسخ: دامنه‌هایی که شیب زیادی دارند و از رسوبت فرسایش‌یافته و ناپیوسته سطح آن‌ها را پوشانده است، مقدار نفوذ باران در دامنه‌هایی که در مناطق مرطوب قرار دارد یا پوشیده از درختان و گیاهان متراکم‌اند و یا درز و شکاف بسیار دارند. (۳ مورد)

۹۰. در فرایند مخاطرات طبیعی، بحران به چه پیشامدی گفته می‌شود؟ (۰/۵)

پاسخ: پیشامدی که به صورت ناگهانی و گاهی شدید رخ می‌دهد و به وضعیتی خطرناک و ناپایدار برای فرد یا جامعه می‌انجامد.

۹۱. قبل از وقوع زمین‌لرزه چه اصولی باید در ساختمان‌ها رعایت شود؟ (۰/۷۵)

پاسخ: ساختمان‌ها باید مقاوم‌سازی شوند و اصول طراحی و مهندسی ساختمان و مقررات مربوط به آن‌ها رعایت گردد؛ از ساختن سکونتگاه‌ها در اطراف مناطقی که گسل‌های فعال دارند، جلوگیری شود.

۹۲. برای به حداقل رساندن ضررهای ناشی از زمین‌لغزش، مراحل اقدامات مدیریتی را نام ببرید. (۰/۷۵)

پاسخ: قبل از وقوع، حین وقوع، بعد از وقوع زمین‌لغزش

۹۳. سه مورد از پدیده‌های نامرئی سطح زمین که توسط سنجنده‌های ماهواره‌ای قابل شناسایی هستند را نام ببرید. (۰/۷۵)

پاسخ: انرژی زمین گرمایی (فروسرخ یا مادون قرمز)، گازهای موجود در جو، جریان‌هایی هوایی، رطوبت موجود در جو، آفات و بیماری‌های گیاهی، امواج فرابنفش، رادار و ماکروویو (۳ مورد)

۹۴. چه عواملی سبب شده است به تدریج حومه‌ها در اطراف شهرها به ویژه شهرهای بزرگ و پرجمعیت، شکل بگیرند؟ (۰/۷۵)

پاسخ: افزایش شهرنشینی، گسترش حمل و نقل و وسایل ارتباطی

۹۵. دلایل افزایش جمعیت شهری، در کشورمان را بنویسید. (۱)

پاسخ: افزایش طبیعی جمعیت شهرها (رشد موالید نسبت به مرگ و میر) — مهاجرت روستاییان به شهرها — افزایش جمعیت برخی روستاها — تبدیل شدن روستاها به نقاط شهری (ادغام روستاها در بافت شهری)

۹۶. ویژگی‌های زاغه‌ها را بنویسید. (ذکر سه مورد کافی است). (۰/۷۵)

پاسخ: زاغه‌ها بسیار کثیف‌اند و امکانات بهداشتی و فاضلاب ندارند.

۹۷. مهم‌ترین اقداماتی که تاکنون برای حل مشکلات اقتصادی روستاها انجام شده است، را نام ببرید. (سه مورد ذکر شود). (۰/۷۵)

پاسخ: اصلاحات ارضی، تشکیل تعاونی‌های تولیدی، گسترش انقلاب سبز، توسعه صنایع کوچک روستایی، توسعه خدمات گردشگری و فراغتی

۹۸. تولید و گسترش کشتی‌های کانتینربر، چه تحولی را در جابجایی کالاها به وجود آورده است؟ (۱)

پاسخ: سرعت جابه‌جایی و تخلیه کالاها را افزایش دادند، قرارگرفتن کالاها در محفظه‌های خاص و وجود برچسب‌هایی با مشخصات کالاها در روی کانتینرها، مدیریت و انبارداری محموله‌ها را آسان‌تر می‌کند.

۹۹. مفهوم شاخص انحراف را تعریف کنید. (۰/۷۵)

پاسخ: محاسبه میزان انحراف از مسیر مستقیم که با درصد به دست آورده می‌شود.

۱۰۰. در برنامه‌ریزی حمل و نقل در یک ناحیه کدام هزینه‌ها محاسبه می‌شود؟ (ذکر سه مورد کافی است). (۰/۷۵)

پاسخ: هزینه‌های سرمایه‌ای و عملیاتی برای ساختن راه‌ها، پایانه‌ها و خرید ناوگان و بازدهی آن‌ها، هزینه انرژی (اشاره به سه مورد کافی است).

۱۰۱. در ارتباط با حفظ ایمنی در حمل و نقل به سوالات زیر پاسخ دهید. (۱)

(الف) استفاده از کدام تجهیزات در خودروها ضروری است؟

(ب) از کدام تجهیزات برای نظارت در حمل و نقل خصوصی و عمومی استفاده می‌شود؟

پاسخ: (الف) کمربند ایمنی و کیسه هوا در خودرو

(ب) دوربین‌های کنترل سرعت در جاده‌ها و کنترل چمدان و مسافر با اشعه X در فرودگاه

۱۰۲. اگر شهر «الف» در طول جغرافیایی ۶۰ درجه شرقی و شهر «ب» در ۱۵ درجه شرقی قرار داشته باشد، (۱)

(الف) اختلاف زمانی این دو شهر را محاسبه کنید.

(ب) اگر ساعت در شهر «ب» ۹ صبح باشد، ساعت شهر «الف» چند است؟

(ج) خورشید در کدام شهر زودتر طلوع می‌کند؟

پاسخ: (الف) $۳ = ۴۵ \div ۱۵ - ۴۵ = ۶۰ - ۱۵$

(ب) $۱۲ = ۹ + ۳$

(ج) در شهر «الف» خورشید زودتر طلوع می‌کند.

۱۰۳. در ارتباط با مهم‌ترین و خسارت‌بارترین، حرکات دامنه‌ای، به سوالات زیر پاسخ دهید. (۱/۲۵)

(الف) دو عامل طبیعی موثر در وقوع این حرکت دامنه‌ای را بنویسید.

(ب) احتمال وقوع آن در کدام دامنه‌ها بیشتر است؟ (سه مورد ذکر شود).

پاسخ: (الف) بارش سنگین، ذوب برف، زمین‌لرزه، فوران‌های آتشفشانی، زیربری رودخانه‌ها (ذکر دو مورد کافی است).

(ب) دامنه‌هایی که شیب زیادی دارند و حجم زیادی از رسوبت فرسایش یافته و ناپیوسته سطح آن‌ها را پوشانده است و دامنه‌هایی که در

مناطق مرطوب قرار دارند، دامنه‌هایی که متراکم از گیاهان و درختان هستند. دامنه‌هایی که درز و شکاف بسیار دارند. (ذکر سه

مورد کافی است).

۱۰۴. سه مورد از مهم‌ترین پیامدهای خشک‌سالی را نام ببرید. (۰/۷۵)

پاسخ: کاهش یا از بین رفتن محصولات کشاورزی، بروز قحطی و گرسنگی، مهاجرت ساکنان مناطقی که دچار خشک‌سالی می‌شوند

(تخلیه روستاها)، از بین رفتن گیاهان و جانوران (مهاجرت برخی گونه‌ها)، کاهش ذخیره آب سطحی و زیرزمینی خشک شدن

آن‌ها، افزایش ریزگردها و حرکت آن‌ها به سمت سکونتگاه‌ها. (ذکر سه مورد کافی است).

۱۰۵. انجام کدام اقدامات، پس از توقف بارش و فروکش کردن سیل، ضروری است؟ (چهار مورد ذکر شود). (۱)

پاسخ: مکان‌یابی برای اسکان موقت و برپاکردن چادرهای امداد و استقرار مراکز درمانی در مناطق دور از خطر سیلاب برای رسیدگی به

مصدومان، مرمت فوری راه‌های ارتباطی برای دریافت خدمات و تجهیزات موردنیاز پس از سیلاب، توزیع امکانات و تجهیزات

موردنیاز مصدومان، به ویژه استقرار تانکرهای آب آشامیدنی بهداشتی برای جلوگیری از شیوع بیماری‌های عفونی (ذکر چهار مورد

کافی است).

۱۰۶. با توجه به اقدامات قبل از وقوع زمین‌لغزش، برای ساختمان‌سازی باید از احداث ساختمان در کدام نواحی پرهیز کرد؟ (۱)
پاسخ: برای ساختمان‌سازی باید از شیب‌های تند، لبه‌های پرتگاهی، کناره‌های پرشیب رودها، دامنه‌های پرشیب دره‌ها، پرهیز کرد.

۱۰۷. کاربرد سنجش از دور، را در مدیریت زمین‌لغزش بنویسید. (۱)

پاسخ: جابه‌جایی مواد سطح دامنه‌ها و حرکت توده‌های زمین‌لغزش را به طور دقیق یعنی در حد سانتی‌متر، اندازه‌گیری می‌کند.

۱۰۸. چرا مادر شهر «الف» نسبت به سایر سکونتگاه‌ها در استان ترسیم شده، برتری دارد؟ (۱)



پاسخ: زیرا بزرگ‌ترین و مهم‌ترین شهر در استان موردنظر است. این شهر ممکن است، پایتخت یا شهر اصلی در استان موردنظر باشد.

۱۰۹. چرا جمعیت شهر تهران همواره بیش از دو برابر دومین شهر پرجمعیت ایران بوده است؟ (۱)

پاسخ: با مهاجرت گسترده مردم از سراسر کشور جمعیت این شهر به طور مداوم و به شدت افزایش یافته است.

۱۱۰. چگونه مردم می‌توانند بر فعالیتهای مدیریتی نظارت کنند؟ (۱)

پاسخ: اعضای شوراهای اسلامی شهر و روستا با رأی مردم انتخاب می‌شوند، بدین وسیله مردم از طریق نمایندگان خود باید در تصمیم‌گیری‌ها و اجرای برنامه‌ها در شهر و روستا دخالت داشته باشند.

۱۱۱. هر یک از موارد زیر، به کدام یک از مراحل کار در سامانه اطلاعات جغرافیایی مرتبط است؟ (۰/۷۵)

(الف) اطلاعات به صورت اشکال، جدول و ... نمایش داده می‌شود.

(ب) اطلاعات در محیط نرم‌افزار GIS به صورت کدبندی ذخیره می‌شود.

(ج) اطلاعات با توجه به نیاز کاربر مدل‌سازی می‌شود.

پاسخ: (الف) خروجی (ب) ورودی (ج) پردازش

۱۱۲. سه مورد از جنبه‌های مختلف اهمیت حمل و نقل در زندگی جوامع را نام ببرید. (۰/۷۵)

پاسخ: اهمیت اقتصادی - اهمیت اجتماعی - اهمیت سیاسی و دفاعی - اهمیت زیست‌محیطی (۳ مورد)

۱۱۳. با توجه به حمل و نقل به سوالات زیر پاسخ دهید: (۰/۷۵)

(الف) بهترین لوکوموتیو از نظر سازگاری با محیط کدام است؟

(ب) در میان وسایل حمل و نقل، سرعت کدام نوع نسبت به سایر وسایل حمل و نقل کم است؟

(ج) کدام شیوه حمل و نقل برای حمل کالاهایی مانند دارو مناسب‌تر است؟

پاسخ: (الف) الکتریکی (ب) آبی (ج) هوایی

۱۱۴. با توجه به نیاز انسان به حمل و نقل تعیین کنید کدام تقاضا کمی و کدام یک کیفی است؟ (۰/۷۵)

(الف) بهبود سرعت (ب) رفاه و ایمنی بیشتر (ج) تقاضای افزایش مسیرها

پاسخ: (الف) کیفی (ب) کیفی (ج) کمی

۱۱۵. نوع سواحل از نظر کدام ویژگی‌ها، بر احداث و مدیریت بندرگاه‌ها تأثیر می‌گذارد؟ (۰/۷۵)

پاسخ: از نظر بریدگی یا مخاطرات محیطی مانند سونامی یا طوفان‌های موسمی

۱۱۶. از کلمات داده‌شده برای پاسخ‌دادن به سوالات استفاده کنید. (یک کلمه اضافی است). (۰/۷۵)

گره‌ها - مترو - دوچرخه - مسیرها

(الف) خطوطی که بین مکان‌ها قرار گرفته‌اند.

(ب) ایجاد مسیرهایی برای استفاده از این وسیله از سال ۱۹۹۰ میلادی در شهرهای دنیا انجام شده است.

(ج) این نوع وسیله نقلیه نه تنها آلاینده هوا نیست، بلکه استفاده از آن تأثیر زیادی بر سلامت افراد می‌گذارد.

پاسخ: (الف) مسیرها (ب) مترو (ج) دوچرخه

۱۱۷. به چه علت نصف‌النهار گرینویچ به عنوان مبدأ اندازه‌گیری طول جغرافیایی انتخاب گردید؟ (۱)

پاسخ: در قرن نوزدهم، با توسعه قطارها و شبکه ریلی و همچنین کشتی‌رانی در مسافت‌های طولانی اختلاف ساعت ورود و خروج کشتی‌ها و قطارها در مبدأ و مقصد، آشفتگی و سردرگمی‌های زیادی پدید آورد و به خاطر همین چنین تصمیمی گرفته شد.

۱۱۸. چرا سطح دشت‌های سیلابی از رسوبات آبرفتی پوشیده می‌شود؟ (۱)

پاسخ: این قبیل دشت‌ها، در اغلب ایام سال خشک هستند ولی در زمان وقوع سیلاب‌های فصلی، جریان آب سطح آن‌ها را فرا می‌گیرد.

۱۱۹. به چه علت در حوضه‌های گرد، مدت زمان کم‌تری صرف می‌شود تا آب آبراهه‌ها خارج شوند؟ (۵/۰)

پاسخ: (۱) پراکندگی انشعابات سرشاخه‌ها که طول آن‌ها تقریباً به یک اندازه است. (۲) همه جریان‌ها هم‌زمان به خروجی می‌رسند.

۱۲۰. در چه شرایطی رویداد بعضی از پدیده‌های طبیعی مانند زلزله و سیل می‌تواند بحران ایجاد کند؟ (۱/۵)

پاسخ: زمانی که به صورت ناگهانی و گاهی شدید رخ می‌دهند و به وضعیتی خطرناک و ناپایدار برای فرد و جامعه می‌انجامند و برطرف کردن آن‌ها نیازمند اقدامات اساسی، فوری و فوق‌العاده است.

۱۲۱. چرا احداث سدهای ذخیره‌ای یا تنظیمی از روش‌های سازه‌ای مناسب در مدیریت پیش از وقوع سیل به شمار می‌رود؟ (۵/۰)

پاسخ: زیرا موجب هدایت، انحراف یا مهار سیل می‌شوند.

۱۲۲. تصاویر ماهواره‌ای چگونه می‌توانند هشدارهای لازم را در مورد گسل‌های لرزه‌خیز بدهند؟ (۱)

پاسخ: معمولاً خطوط گسلی مهم به سبب انرژی عظیمی که در امتداد آن‌ها نهفته است، پیش از وقوع زمین‌لرزه دچار تنش می‌شوند. تنش‌های موجود در امتداد خط گسل تولید گرما می‌کند. از این‌رو، تصاویر حرارتی ماهواره‌ای می‌توانند این تغییرات دمایی را در اطراف خطوط گسل ثبت کنند و هشدارهای لازم را بدهند.

۱۲۳. دلایل رشد سریع شهرنشینی در آسیا و آفریقا را بنویسید. (۱)

پاسخ: مهاجرت فزاینده روستاییان به شهرها، صنعتی‌شدن و توسعه کارخانه‌ها، رشد بخش خدمات، ورود این کشورها به تجارت جهانی

۱۲۴. جمعیت شهری از سه طریق افزایش می‌یابد، نام ببرید. (۵/۰)

پاسخ: افزایش طبیعی جمعیت شهرها، مهاجرت روستاییان به شهرها، افزایش جمعیت روستاها و تبدیل آن‌ها به نقاط شهری یا ادغام روستاها

۱۲۵. مطالعه کاربری زمین چه کمکی به برنامه‌ریزان می‌کند؟ (۵/۰)

پاسخ: محدودیت‌ها را بشناسد و به گونه‌ای برنامه‌ریزی کند که از فضاهای شهر به طور مناسب و متعادل استفاده شود.

۱۲۶. شهر هوشمند در چه اموری از فناوری اطلاعات و ارتباطات استفاده می‌کند؟ (۳ مورد) (۵/۰)

پاسخ: حمل و نقل، مصرف انرژی، مدیریت ترافیک، مدیریت پسماند (۳ مورد)

۱۲۷. در ارتباط با سامانه اطلاعات جغرافیایی به سوالات زیر پاسخ دهید: (۵/۰)

الف) هر سامانه از چند بخش تشکیل شده است؟

ب) داده‌ها و اطلاعات جمع‌آوری شده چگونه در این نرم‌افزار قرار می‌گیرند؟

ج) یکی از قابلیت‌های این سامانه را بنویسید.

پاسخ: الف) سه بخش

ب) لایه لایه

ج) می‌توان مکان‌یابی کرد، محاسبات آماری و ریاضی انجام داد، امکان به روز کردن اطلاعات در همه بخش‌ها وجود دارد، قابلیت دسته‌بند

یو برقراری ارتباط منطقی و ریاضی بین انواع اطلاعات را دارد. (ذکر یک مورد)

۱۲۸. چرا حمل و نقل اساساً یک موضوع جغرافیایی است؟ (۵/۰)

پاسخ: حمل و نقل با جابه‌جایی در پهنه مکان و فضای جغرافیایی سروکار دارد و هدف آن ارتباط مکان‌ها و نواحی به یکدیگر است.

۱۲۹. سه بندر از پرتددترین بنادر مسافری ایران را نام ببرید. (۰/۷۵)

پاسخ: قشم، شهید حقانی (بندرعباس) چارک، خرمشهر (۳ مورد)

۱۳۰. مدیریت حمل و نقل به چه نوع فعالیت‌هایی گفته می‌شود؟ (۰/۷۵)

پاسخ: کلیه فعالیت‌های برنامه‌ریزی و اجرایی با هدف بهینه کردن سامانه‌های حمل و نقل

۱۳۱. در ارتباط با حفظ ایمنی در حمل و نقل به سوالات زیر پاسخ دهید: (۱)

الف) استفاده از کدام تجهیزات در خودروها ضروری است؟

ب) از کدام تجهیزات بریا نظارت در حمل و نقل خصوصی و عمومی استفاده می‌شود؟

پاسخ: الف) کمر بند ایمنی و کیسه هوا در خودرو

ب) دوربین‌های کنترل سرعت در جاده‌ها و کنترل چمدان و مسافر با اشعه X در فرودگاه

۱۳۲. گسترش حمل و نقل درون شهری ریلی چه مزایایی دارد؟ (۰/۷۵)

پاسخ: آلاینده‌گی کم‌تر، جابه‌جایی تعداد بسیار زیاد مسافران شهری، ترافیک ندارد

۱۳۳. چرا خطرات خشکسالی بیش از خشکی هوا است؟ (۱)

پاسخ: زیرا پوشش گیاهی با زندگی جانوری هر منطق با نوع آب و هوای آن (خشک یا مرطوب) سازگار شده است و وقتی بارش منطقه از میانگین کم‌تر می‌شود موجودات زنده نمی‌توانند با شرایط جدید سازگار شوند.

یادداشت

۱۳۴. پس از توقف بارش و فروکش کردن سیل، چه اقداماتی ضروری است؟ (۲ مورد) (۱)

پاسخ: ۱- مکان یابی برای اسکان موقت و برپا کردن چادرهای امداد و استقرار مراکز درمانی در مناطق دور از خطر سیلاب برای رسیدگی به مصدومان ۲- مرمت فوری راه‌های ارتباطی برای دریافت خدمات و تجهیزات موردنیاز پس از سیلاب ۳- توزیع امکانات و تجهیزات مورد نیاز مصدومان، به ویژه استقرار تانکرهای آب آشامیدنی بهداشتی برای جلوگیری از شیوع بیماری‌های عفونی و ... (۲ مورد)

۱۳۵. تصاویر قرارداده‌شده در نرم‌افزار گوگل ارث اغلب در کدام طیف تهیه شده‌اند؟ (۵/۰)

پاسخ: در طیف مرئی تهیه شده‌اند و پدیده‌هایی را نشان می‌دهند که در سطح زمین با چشم قابل مشاهده‌اند.

۱۳۶. سه مورد از ویژگی‌های مناطق ابرشهری را نام ببرید. (۵/۷۵)

پاسخ: تمرکز و انبوهی جمعیت، تمرکز موسسات مالی و پولی، تمرکز صنایع دانش‌بنیان، فراوانی آمد و شد بین مادرشهرهای همجوار با انواع وسایل حمل و نقل زمینی و یا هوایی. (سه مورد کافی است.)

۱۳۷. برای تقویت فرهنگ ایمنی، به ساکنان هر یک از مناطق زیر چه آموزش‌هایی باید داده شود؟ (۱)

الف) ساکنان مناطق نزدیک ریل‌های قطار:

ب) ساکنان روستاها و مزارع مجاور خطوط لوله حمل نفت و گاز:

پاسخ: الف) باید آموزش داده شود که از توقف روی ریل‌ها خودداری کنند. همچنین خطرات پرتاب اشیاء به سمت قطارها را باید به آنان گوشزد کرد.

ب) باید آموزش داده شود که از حفاری‌های غیرمجاز در این نواحی و دستکاری لوله‌ها بپرهیزند.

۱۳۸. با توجه به ساعت رسمی به سوالات زیر پاسخ دهید. (۱)

الف) کره زمین به چند قاع تقسیم شده است؟

ب) هر قاع چند درجه است؟

ج) چرا کشورها به جای ساعت واقعی از ساعت رسمی، استفاده می‌کنند؟

پاسخ: الف) ۲۴ قاع

ب) ۱۵ درجه

ج) زمان واقعی سبب می‌شود اختلافاتی در برنامه حرکت وسایل حمل و نقل و ... در داخل یک کشور و بین کشورهای دیگر به وجود آید.

۱۳۹. شهر «الف» روی نصف‌النهار ۶۵ درجه غربی و شهر «ب» روی نصف‌النهار ۲۰ درجه غربی قرار دارد. (محاسبات الزامی است.) (۵/۷۵)

الف) اختلاف ساعت این دو شهر چقدر است؟

ب) اگر ساعت در شهر «ب» ۱۶ باشد، ساعت در شهر «الف» چند است؟

پاسخ: الف) اختلاف درجه $65 - 20 = 45$ اختلاف ساعت $45 \div 15 = 3$

ب) (۱ بعدازظهر) $16 - 3 = 13$

۱۴۰. چرا همواره توصیه می‌شود که در مکان‌یابی ساخت و سازها، فاصله از گسل‌های فعال تا حد امکان رعایت شود؟ (۵/۷۵)

پاسخ: جابه‌جایی زمین در امتداد گسل‌های فعال روی می‌دهد فشار مداوم نیروهای زمین‌ساخت در اطراف قطعات گسل‌ها به تدریج ذخیره می‌گردد و سپس به طور ناگهانی با جابه‌جایی دو قطعه گسل انرژی آزاد می‌شود.

۱۴۱. چرا در حوضه‌های کشیده، احتمال وقوع سیل کاهش می‌یابد؟ (۵/۷۵)

پاسخ: زیرا مدت زمان طولانی سپری می‌شود تا آب جاری مسافت سرچشمه تا خروجی را طی کند، در نتیجه آب سرشاخه‌ها به تدریج و به طور متوالی از حوضه تخلیه می‌شود.

۱۴۲. با توجه به فرآیند شکل‌گیری «انواع حرکات دامنه‌ای» به سوالات زیر پاسخ دهید. (۱)

الف) علت جابه‌جایی مواد تخریب‌شده در انواع حرکات دامنه‌ای را بنویسید.

ب) احتمال رویداد کدام حرکت دامنه‌ای، در دامنه‌های شمالی البرز بیشتر است؟ چرا؟ (ذکر دو مورد کافی است).

پاسخ: الف) مواد تخریب‌شده تحت تأثیر نیروی جاذبه زمین یا شیب به سمت پایین دست حرکت می‌کنند.

ب) زمین‌لغزش (رانس)، وجود رطوبت، تراکم درختان و گیاهان، شیب زیاد دامنه و ...

(ذکر دو مورد کافی است.)

۱۴۳. به سوالات زیر پاسخ دهید. (۱/۲۵)

الف) معمول‌ترین نوع خشکسالی را نام ببرید.

ب) مهم‌ترین علل اصلی افزایش خشکسالی‌ها را در دهه‌های اخیر بنویسید.

پاسخ: الف) خشکسالی آب و هوایی

ب) ۱- گرم‌شدن آب و هوای کره زمین و بی‌نظمی‌های بارش در نتیجه تغییرات اقلیمی

۲- افزایش جمعیت و مقدار مصرف آب، نبود مدیریت صحیح و بهره‌برداری نادرست از منابع آب سطحی و زیرزمینی

۱۴۴. چگونه می‌توان با توجه به اقدامات مربوط به «مدیریت پیش از وقوع زمین‌لرزه»، تخریب واحدهای مسکونی شهری و روستایی را به

حداقل رسانید؟ (۱/۲۵)

پاسخ: ساختمان‌ها مقاوم‌سازی شوند، مقاومت مصالح ساختمانی افزایش یابد و اصول طراحی و مهندسی ساختمان و مقررات مربوط به

آن رعایت گردد.

۱۴۵. چرا با ساماندهی شبکه زهکشی، می‌توان از کاهش اصطکاک بین توده لغزش و سطح زیرینا جلوگیری نمود؟ (۱/۲۵)

پاسخ: نفوذپذیری خاک کاهش می‌یابد و آب باران کم‌تر نفوذ می‌کند و به سرعت تخلیه می‌شود.

۱۴۶. مهم‌ترین راهکارهای مدیریت خشکسالی را نام ببرید. (ذکر سه مورد کافی است). (۰/۷۵)

پاسخ: صرفه‌جویی در مصرف آب و پرهیز از مصرف بی‌رویه آب‌های سطحی و زیرزمینی موجود، افزایش بهره‌وری آبیاری در کشاورزی و

استفاده از روش‌های آبیاری تحت فشار، پرهیز از کشت محصولات که به آب زیاد نیاز دارند، جمع‌آوری و ذخیره‌سازی آب باران و

روش‌های مختلف، تغذیه مصنوعی سفره‌های آب زیرزمینی، مدیریت آبخیزداری، حفاظت از مراتع و پوشش گیاهی و کنترل

فرسایش خاک، مدیریت فاضلاب‌ها و پساب‌ها و استفاده مجدد از آب و ... (ذکر سه مورد کافی است.)

۱۴۷. تصاویر ماهواره‌ای چه کمکی در تعیین حدود سیل‌گیر رودخانه‌ها می‌کنند؟ (۰/۷۵)

پاسخ: از طریق این تصاویر می‌توانیم جهت حرکت سامانه باران‌زا و زمان دقیق رسیدن آن‌ها به هر منطقه را حداقل چند روز قبل

پیش‌بینی کنیم سپس با استفاده از تصاویر ماهواره‌ای منابع زمینی حدود سیل‌گیر رودخانه‌ها را تعیین کنیم.

۱۴۸. چهار مورد از مهم‌ترین عوامل شکل‌گیری هسته اولیه روستاها و شهرهای ایران را نام ببرید. (۱)

پاسخ: ۱- دسترسی به آب ۲- قلعه‌های دفاعی ۳- بازارهای محلی ۴- قرارگرفتن در تقاطع راه‌ها

۱۴۹. مهم‌ترین ملاک‌های تفاوت شهر و روستا را بنویسید. (۴ مورد) (۱)

پاسخ: ۱- فعالیت‌های اقتصادی ۲- دسترسی به خدمات و تسهیلات ۳- وسعت و فضای سکونت و فعالیت ۴- میزان جمعیت

۱۵۰. از ویژگی‌های عمده برنامه آمایش سرزمین چهار مورد را بنویسید. (۱)

پاسخ: ۱- توجه به همه ابعاد توسعه ۲- توجه به ظرفیت‌ها و توانمندی‌های همه مناطق ۳- توجه به عدالت در توسعه ۴- توزیع متوازن

جمعیت ۵- توجه به حفظ محیط زیست ۶- توجه به آمایش دفاعی ۷- توجه به نیازهای حال و آینده (۴ مورد کافی است.)

۱۵۱. شهر هوشمند به چه شهری گفته می‌شود؟ (۱)

پاسخ: شهر هوشمند به شهری گفته می‌شود که در آن برای امور مختلف مانند حمل و نقل و مصرف انرژی، مدیریت ترافیک، مدیریت پسماند و .. از فناوری اطلاعات و ارتباطات (ICT) استفاده می‌شود.

۱۵۲. چهار مورد از کاربردهای سامانه اطلاعات جغرافیایی (GIS) را بنویسید. (۱)

پاسخ: ۱- برنامه‌ریزی و مدیریت شهر و روستا ۲- محیط زیست ۳- عمران ۴- معدن و ... (۴ مورد کافی است).

۱۵۳. در نیم قرن اخیر سه عاملی که موجب گسترش و تحول در صنعت حمل و نقل شده است، را نام ببرید. (۲ مورد) (۱)

پاسخ: ۱- افزایش جمعیت و تقاضا برای حمل و نقل ۲- پیشرفت‌های علمی و فناوری در تولید وسایل حمل و نقل ۳- گسترش تجارت و اقتصاد جهانی (۲ مورد کافی است).

۱۵۴. از هواپیما معمولاً برای حمل چه کالاهایی استفاده می‌شود؟ (۴ مورد) (۱)

پاسخ: ۱- کالاهای سبک ۲- کم حجم ۳- ارزشمند ۴- مواد فاسدشدنی

۱۵۵. کشورهای مختلف در چند دهه اخیر برای بهبود حمل و نقل عمومی درون‌شهری، چه اقداماتی انجام داده‌اند؟ (۴ مورد) (۱)

پاسخ: ۱- گسترش حمل و نقل درون‌شهری ریلی ۲- ایجاد مسیرهای اتوبوس تندرو (BRT) ۳- استفاده از اتوبوس‌های برقی ۴- گسترش دوچرخه‌سواری (۴ مورد کافی است).

۱۵۶. چهار مورد از مهم‌ترین مشکلات حمل و نقل شهری، به ویژه در شهرهای بزرگ را نام ببرید. (۱)

پاسخ: ۱- ترافیک ۲- آلودگی هوا ۳- آلودگی صوتی ۴- آلودگی منظر ۵- کمبود پارکینگ ۶- هزینه احداث بزرگراه‌ها و خرید و تعمیر ناوگان حمل و نقل عمومی شهری (۴ مورد کافی است).

۱۵۷. مهم‌ترین آموزش‌های لازم برای ساکنان مناطق نزدیک ریل‌های قطار را بنویسید. (۱)

پاسخ: از توقف روی ریل‌های قطار خودداری کنند، همچنین از پرتاب اشیاء به سمت قطار علاوه بر خسارت زدن به اموال عمومی، موجب زخمی شدن مسافران می‌شود، باید به آنان گوشزد کرد.

۱۵۸. شهر A در نصف‌النهار ۴۵ درجه شرقی و شهر B در نصف‌النهار ۱۵ درجه غربی واقع شده است. اگر در شهر A ساعت ۱۶ باشد، مطلوب

است: (۱)

(الف) در شهر B ساعت چند است؟ (انجام محاسبات الزامی است).

(ب) در نصف‌النهار گرینویچ ساعت چند است؟

پاسخ: الف) $12 - 4 = 16 - 4 = 60$ $60 \div 15 = 4$

ب) $16 - 3 = 13$

۱۵۹. اگر ساعت اذان صبح در کرج ۴:۳۰ باشد، موقع اذان صبح در کدامیک از این دو شهر زودتر و در کدامیک دیرتر است؟ چرا؟ (نیشابور

و خرم‌آباد) (۱)

پاسخ: در شهر نیشابور زودتر می‌باشد. زیرا این شهر در نصف‌النهار قبل از کرج قرار دارد.

یا در شهر خرم‌آباد دیرتر می‌باشد. زیرا این شهر در نصف‌النهار بعد از کرج قرار دارد.

۱۶۰. از GPS در چه اموری استفاده می‌شود؟ (۴ مورد) (۱)

پاسخ: ۱- نقشه‌برداری ۲- طرح‌های عمرانی ۳- کوهنوردی ۴- عملیات امداد و نجات در حوادث مختلف مانند زلزله، سیل و ردیابی و کنترل ترافیک استفاده می‌شود.

۱۶۱. اصطلاح جهان‌شهر را توضیح دهید. (۱)

پاسخ: شهرهای با بیش از ده میلیون نفر جمعیت در جهان که به سبب نقش مهم آن‌ها در اقتصاد و تجارت جهانی، حوزه نفوذ بسیار وسیعی دارند.

۱۶۲. برای مقابله با آسیب‌های اجتماعی در شهرها و تأمین امنیت آن‌ها چه فعالیت‌هایی اهمیت دارد که انجام گیرد؟ (۱)
پاسخ: باید علل و ریشه‌های آسیب‌ها مانند فقر و بیکاری شناسایی شود و از بین برود. البته آموزش عمومی و برگزاری کارگاه‌های آموزشی برای شهروندان نیز در این زمینه مفید است و اهمیت دارد.

۱۶۳. محدودیت‌های سیستم حمل و نقل هوایی را بنویسید. (۱)

پاسخ: احداث فرودگاه‌ها و تجهیزات مربوط به آن و همچنین تولید و خرید هواپیما به سرمایه‌گذاری هنگفت نیاز دارد.

۱۶۴. برای حفظ ایمنی در حمل و نقل چه فعالیت‌هایی لازم است؟ (۲ مورد) (۱)

پاسخ: ۱- وضع قوانین و مقرراتی که موجب رعایت ایمنی شود. ۲- استفاده از تجهیزات ویژه در وسایل حمل و نقل ۳- روش‌ها و تجهیزات برای پایش و نظارت بر حمل و نقل ۴- تقویت فرهنگ ایمنی (۲ مورد کافی است).

۱۶۵. زمین‌لرزه را تعریف کنید. (۱)

پاسخ: زمین‌لرزه، زلزلش و جنبش ناگهانی و کوتاه‌مدت پوسته زمین که به علت آزادشدن انرژی در محل گسل‌ها روی می‌دهد.

۱۶۶. چهار مورد از عوامل موثر در وقوع سیل را نام ببرید. (۱)

پاسخ: ۱- شدت و مدت بارش ۲- شکسته‌شدن سدها ۳- ویژگی‌های طبیعی حوضه رود ۴- دخالت‌های انسان

۱۶۷. مهم‌ترین راهکارهای مدیریت خشکسالی را بنویسید. (۲ مورد) (۱)

پاسخ: ۱- صرفه‌جویی در مصرف آب ۲- افزایش بهره‌وری آبیاری در کشاورزی ۳- پرهیز از کشت محصولات که به آب زیاد نیاز دارد. ۴- جمع‌آوری و ذخیره‌سازی آب باران ۵- تغذیه مصنوعی سفره‌های آب زیرزمینی ۶- مدیریت آبخیزداری ۷- مدیریت فاضلاب‌ها (۲ مورد کافی است).

۱۶۸. سنجش از دور را توضیح دهید. (۱)

پاسخ: دانش و فن جمع‌آوری اطلاعات از پدیده‌های سطح زمین از طریق مشاهده غیرمستقیم با استفاده از سنجده‌ها و پردازش اطلاعات دریافت شده است.

یادداشت

۱۶۹. از کلمات داده شده برای پاسخ دادن به سوالات زیر استفاده کنید. (دو کلمه اضافی است). (۱)

دبی - کروز - حمل و نقل ریلی - مرکز سطحی زمین لرزه - حمل و نقل آبی - کانون زمین لرزه

الف) مصرف سوخت در این شیوه حمل و نقل یک هفتم حمل و نقل جاده‌ای است.

ب) کشتی های تفریحی که برای گردشگری استفاده می‌شوند.

ج) نقطه‌ای در عمق زمین است که انرژی انباشته شده در آن برای نخستین بار آزاد می‌شود.

د) حجم آبی که در زمانی مشخص از یک مقطع معین رود عبور می‌کند.

پاسخ: الف) حمل و نقل ریلی ب) کروز ج) کانون زمین لرزه د) دبی

۱۷۰. در سکونت‌گزینی انسان‌ها در کنار رودهایی چون دجله و فرات کدام عوامل نقش مهمی داشته است؟ (۰/۷۵)

پاسخ: عواملی چون آب فراوان، آب و هوای ملایم، خاک حاصلخیز جلگه‌ها

۱۷۱. پاسخ مناسب هر یک را در مقابل آن بنویسید. (۰/۵)

الف) مجموعه وسیعی از وسایل و نمادها که در فضاهای شهری برای استفاده عموم نصب می‌شود:

ب) شهری که در آن برای امور مختلف از فناوری اطلاعات و ارتباطات (ICT) استفاده می‌شود:

پاسخ: الف) مبلمان شهری ب) شهر هوشمند

۱۷۲. برای تقویت فرهنگ ایمنی، به ساکنان هر یک از مناطق زیر چه آموزش‌هایی باید داده شود؟ (۱)

الف) ساکنان مناطق نزدیک ریل‌های قطار

ب) ساکنان روستاها و مزارع مجاور خطوط لوله حمل نفت و گاز

پاسخ: الف) باید آموزش داده شود که از توقف روی ریل‌ها خودداری کنند، هم‌چنین خطرات پرتاب اشیاء به سمت قطارها را باید به آنان

گوشزد کرد.

ب) باید آموزش داده شود که از حفاری‌های غیرمجاز در این نواحی و دستکاری لوله‌ها بپرهیزند.

۱۷۳. شهر «الف» در طول جغرافیایی ۶۰ درجه شرقی و شهر «ب» در ۱۵ درجه شرقی قرار دارد، پاسخ دهید: (۰/۷۵)

الف) اختلاف زمانی این دو شهر را محاسبه کنید.

ب) اگر ساعت شهر «ب» ۹ صبح باشد، ساعت شهر «الف» چند است؟

پاسخ: الف) قاج ساعتی $45 \div 15 = 3$ $60 - 15 = 45$

ب) شکل

یا) ساعت شهر الف $9 + 3 = 12$

۱۷۴. چهار مورد از مهم‌ترین کاربردهای GPS را نام ببرید. (۱)

پاسخ: تعیین موقعیت جغرافیایی و طول و عرض - ارتفاع مکان‌ها - زمان موردنظر - نقشه‌برداری - طرح‌های عمرانی - کوهنوردی -

عملیات امداد و نجات در حوادث - ردیابی - کنترل کیفیت (ذکر ۴ مورد)

۱۷۵. با توجه به پراکندگی زمین لرزه‌ها در سطح کره زمین به سوالات زیر پاسخ دهید: (۰/۷۵)

الف) بیشترین میزان تخریب و خسارت زمین لرزه مربوط به کدام نوع حرکت گسل است؟

ب) کدام یک از کمربندهای زمین لرزه سطح زمین، در حال بازشدن و گسترش است؟

ج) ایران بر روی کدام کمر بند زمین لرزه قرار دارد؟

پاسخ: الف) گسل‌های همگرا ب) کمر بند میانی اقیانوس اطلس ج) کمر بند کوهستانی آلپ - هیمالیا

۱۷۶. چه عواملی سبب شکسته شدن ناگهانی سدها و سرریز شدن حجم زیاد آب و سیل در پایین دست می‌شود؟ (۰/۷۵)

پاسخ: زلزله، بارش بیش از گنجایش مخزن سد، مقاوم نبودن سازه سد، یا عوامل انسانی (ذکر ۳ مورد)

۱۷۷. سه مورد از فعالیتهای انسانی که در وقوع زمینلغزش موثرند را نام ببرید. (۰/۷۵)

پاسخ: ساخت و ساز بر روی دامنه‌ها، فعالیت کشاورزی، خاکبرداری، زیربری دامنه‌های پرشیب برای ساخت جاده (ذکر ۳ مورد)

۱۷۸. مهم‌ترین علل اصلی افزایش خشکسالی‌ها در چند دهه اخیر کدام‌اند؟ (۱)

پاسخ: الف) گرم‌شدن آب و هوای کره زمین و بی‌نظمی‌های بارش در نتیجه تغییرات اقلیمی ب) افزایش جمعیت و مقدار مصرف آب، نبود مدیریت صحیح و بهره‌برداری نادرست از منابع آب (سطحی و زیرزمینی)

۱۷۹. چرا آب‌های زیرزمینی در هنگام وقوع زمین‌لرزه تغییر می‌کنند؟ (۰/۷۵)

پاسخ: در اثر فشار بر لایه‌های پوسته زمین، سطح آب‌های زیرزمینی بالا یا پایین می‌رود یا ترکیب شیمیایی آن‌ها تغییر می‌کند.

۱۸۰. چهار مورد از مشکلاتی که پس از وقوع زمین‌لرزه، سبب افزایش خسارات و تلفات انسانی می‌شود را نام ببرید. (۱)

پاسخ: آتش‌سوزی، انفجار لوله‌های گاز، لغزش‌های زمین، پس‌لرزه‌ها، اتصال کابل‌های برق (ذکر ۴ مورد)

۱۸۱. روش سازه‌ای با انجام چه شیوه‌هایی نسبت به مهار یا هدایت سیل اقدام می‌کنند؟ (۰/۷۵)

پاسخ: در این روش قبل از وقوع سیل، شدت جریان با روش‌های هیدرولوژی محاسبه و تخمین زده می‌شود. سپس با به کارگیری روش‌های مهندسی یا احداث سازه‌های مناسب (اصلاح بستر رودخانه — کانال‌های انحرافی — دیوارهای مهار و پایدارکننده و احداث سدهای ذخیره‌ای و اصلاح شیب آبراهه) نسبت به هدایت و انحراف یا مهار سیل اقدام می‌شود.

۱۸۲. در کشور ما مسئولیت مدیریت بحران بر عهده کدام سازمان‌ها است؟ (۰/۷۵)

پاسخ: بر عهده سازمان مدیریت بحران وابسته به وزارت کشور و در همه استان‌ها اداره مدیریت بحران زیر نظر استانداری فعالیت می‌کند.

۱۸۳. کشورهای مختلف با چه اهدافی ماهواره‌ها را در جو زمین و بالاتر از آن قرار داده‌اند؟ (۱)

پاسخ: اهداف نظامی، هواشناسی، مخابراتی، منابع زمینی

یادداشت



منتظر پناالتی
دقیقه
باشید



بنیاد علمی و آموزشی شافیعی

Alirezashafiei_konkoor

انتخاب رشته یعنی پنالتی در وقت اضافه

۱۲ سال توپ دست تو بود و توی زمین بازی کردی
حالا بزار گل دقیقه ۹۰ بازیت رو من بکوبم به دروازه

هر ساله بوده اند دانش آموزانی که با یک انتخاب رشته اصولی و حرفه ای
توانسته اند در کنکور موفق شوند و وارد دانشگاه های معتبر شوند که نمونه
چند تن از داوطلبان گذشته بنیاد که توانستند با رتبه های نامناسب در رشته
و دانشگاه های معتبر پذیرفته شوند را در زیر مشاهده میکنید.

متنظر همایس و LIVE

رایگان آموزش

انتخاب رشته باشید

- ✓ تکنیک های انتخاب رشته
- ✓ آموزش و تشریح کامل انتخاب رشته اصولی
- ✓ چگونه با رتبه نامناسب در دانشگاه و رشته تاپ پذیرفته شویم؟



LIVE

جهت رزرو قطعی عدد ۲ را به ۱۰۰۰۰۷۰۰۷ پیامک کنید

در صفحه آپارات ما متنظر LIVE آموزش تکنیک های انتخاب رشته باشید.



رتبه: ۱۰۷۵۶

قبولی: پزشکی

فریده محمدتقی



| مطلوبیت | سهمیه نهایی | زبان خارجی | دین | سال تولد | شماره شناسنامه | جنس | نام خانوادگی و نام | شماره پرونده |
|--------------------------------------------------------------|--------------|----------------------------|------------------------------------------------------------|----------------------------------------------------------------|---------------------------------|------------------------------------|------------------------|--------------|
| ---- | منطقه ۲ | انگلیسی | اسلام | ۱۳۸۱ | ۷۰۰۰۰۴۲۳۱ | زن | محمدتقی - فریده | ۳۸۵۳۲۱۰ |
| عنوان دیپلم | کد دیپلم | سال اخذ دیپلم | کد دانش آموزی دیپلم | کد منطقه اخذ دیپلم | محل اخذ مدرک دیپلم | محل اخذ مدرک سال یازدهم | محل اخذ مدرک سال دهم | |
| علوم تجربی | ۱۱ | ۱۴۰۰ | ۷۰۰۰۰۴۲۳۱ | ۶۰۰۹ | سمنان - شاهرود - مرکزی | سمنان - شاهرود - مرکزی | سمنان - شاهرود - مرکزی | |
| محل تولد | | استان بومی | | ناحیه بومی | | قطب بومی | | |
| سمنان - شاهرود - مرکزی | | سمنان | | یک | | یک | | |
| پذیرش رشته های با آزمون (پذیرش بر اساس آزمون و سوابق تحصیلی) | | | | | | | | |
| شماره داوطلبی | گروه آزمایشی | دوره های روزانه / نوبت دوم | مجازی ، پردیس خودگردان ، شهریه پرداز و دانشگاه آزاد اسلامی | دانشگاه فرهنگیان (مراکز تربیت معلم سابق) و دانشگاه شهید رجایی | رشته های پیام نور و غیر انتفاعی | دانشگاه آزاد اسلامی (به جز ۴ رشته) | | |
| ۱۶۰۱۵۶۶ | علوم تجربی | مجاز | مجاز# | مجاز | مجاز | مجاز | | |
| دروس عمومی | | زبان و ادبیات فارسی | | زبان عربی | | فرهنگ و معارف اسلامی | | زبان خارجی |
| درصد نمره درس | | 50/7 | | 37/4 | | 49/4 | | 26/7 |
| دروس اختصاصی | | زمین شناسی | | ریاضیات | | زیست شناسی | | فیزیک |
| درصد نمره درس | | 0/0 | | 27/8 | | 46/7 | | 23/4 |
| | | | | | | | | 33/4 |

۱۰۷۵۶

رتبه در سهمیه

وضعیت قبولی در آزمون سراسری ۱۴۰۱

پزشکی | دانشگاه علوم پزشکی سمنان

بنیاد علمی و آموزشی شیعی



رتبه: ۳۹۹۹۸

قبولی: آموزش ابتدایی



| شماره پرونده | نام خانوادگی و نام | جنس | شماره شناسنامه | سال تولد | دین | زبان خارجی | سهمیه نهایی | مطلوبت | نوع سوال آزمون |
|--------------------------------------------------------------|------------------------|----------------------------|---------------------------------------------------------|---------------------------------------------------------------|---------------------------------|----------------------------------|----------------------|--------|----------------|
| ۳۴۰۱۹۵۵ | خالدی - امیرحسین | مرد | ۶۶۶۰۲۱۰۷۸۴ | ۱۳۷۷ | اسلام | انگلیسی | منطقه ۲ | --- | غیر ۳-۶ |
| عنوان دیپلم | کد دیپلم | سال اخذ دیپلم | کد دانش آموزی دیپلم | کد منطقه اخذ دیپلم | کد دانش آموزی پیش دانشگاهی | عنوان پیش دانشگاهی | سال اخذ پیش دانشگاهی | | |
| علوم تجربی | ۱۱ | ۱۳۹۵ | ۲۱۵۱۹۸۵۷۴ | ۱۲۵۱ | ۶۶۶۰۲۱۰۷۸۴ | علوم تجربی | ۱۳۹۶ | | |
| محل اخذ مدرک پیش دانشگاهی | محل اخذ دیپلم | محل اخذ سال مافیل دیپلم | محل تولد | استان بومی | ناحیه بومی | قطب بومی | | | |
| تهران - شهریار - مرکزی | تهران - شهریار - مرکزی | تهران - شهریار - مرکزی | تهران | تهران | یک | یک | | | |
| پایرش رشته های با آزمون (پایرش بر اساس آزمون و سوابق تحصیلی) | | | | | | | | | |
| شماره دولتی | گروه آزمایشی | دوره های روزانه / نوبت دوم | مجاری، پردیس خودگردان شهریه بردار و دانشگاه آزاد اسلامی | دانشگاه فرهنگیان (مراکز تربیت معلم سابق) و دانشگاه شهید رجایی | رشته های پیام نور و غیر انتفاعی | دانشگاه آزاد اسلامی (به جز رشته) | | | |
| ۱۴۸۰۹۴۲ | علوم تجربی | مجاز | مجاز | مجاز | مجاز | مجاز | | | |
| دروس عمومی | | زبان و ادبیات فارسی | زبان عربی | فرهنگ و معارف اسلامی | زبان خارجی | | | | |
| درصد نمره درس | | 36/0 | 22/7 | 50/7 | 0/0 | | | | |
| دروس اختصاصی | | زمین شناسی | ریاضیات | زیست شناسی | فیزیک | شیمی | | | |
| درصد نمره درس | | 0/0 | 0/0 | 39/4 | 16/7 | 6/7 | | | |
| نمره همترازی (ملاک عمل) | | 0/0 | 0/0 | 39/4 | 16/9 | 6/7 | | | |

رتبه در سهمیه

۳۹۹۹۸

وضعیت قبولی در آزمون سراسری ۱۳۹۹

آموزش ابتدایی - دانشگاه فرهنگیان

بنیاد علمی و آموزشی شیعی



رتبه: ۲۲۴۴۱

قبولی: آموزش ابتدایی



| شماره پرونده | نام خانوادگی و نام | جنس | شماره شناسنامه | سال تولد | دین | زبان خارجی | سهمیه نهایی | مطلوبت | نوع سوال آزمون |
|--------------------------------------------------------------|--------------------|----------------------------|---------------------------------------------------------|---------------------------------------------------------------|---------------------------------|----------------------------------|-----------------------|--------|----------------|
| ۳۵۱۶۱۷۰ | نوروزی - امیرحسین | مرد | ۱۵۰۰۸۳۶۱۰ | ۱۳۸۱ | اسلام | انگلیسی | منطقه ۱ | --- | ۶-۳-۳ |
| عنوان دیپلم | کد دیپلم | سال اخذ دیپلم | کد دانش آموزی دیپلم | کد منطقه اخذ دیپلم | محل اخذ مدرک دیپلم | محل اخذ مدرک سال یازدهم | محل اخذ مدرک سال دهم | | |
| علوم تجربی | ۱۱ | ۱۳۹۹ | ۱۵۰۰۸۳۶۱۰ | ۱۱۱۰ | تهران - تهران - مرکزی | تهران - تهران - مرکزی | تهران - تهران - مرکزی | | |
| محل تولد | | استان بومی | ناحیه بومی | قطب بومی | | | | | |
| تهران - تهران - مرکزی | | تهران | یک | یک | | | | | |
| پایرش رشته های با آزمون (پایرش بر اساس آزمون و سوابق تحصیلی) | | | | | | | | | |
| شماره دولتی | گروه آزمایشی | دوره های روزانه / نوبت دوم | مجاری، پردیس خودگردان شهریه بردار و دانشگاه آزاد اسلامی | دانشگاه فرهنگیان (مراکز تربیت معلم سابق) و دانشگاه شهید رجایی | رشته های پیام نور و غیر انتفاعی | دانشگاه آزاد اسلامی (به جز رشته) | | | |
| ۱۴۶۴۰۰۲ | علوم تجربی | مجاز | مجاز | مجاز | مجاز | مجاز | | | |
| دروس عمومی | | زبان و ادبیات فارسی | زبان عربی | فرهنگ و معارف اسلامی | زبان خارجی | | | | |
| درصد نمره درس | | 8/0 | 26/7 | 40/0 | 15/3 | | | | |
| دروس اختصاصی | | زمین شناسی | ریاضیات | زیست شناسی | فیزیک | شیمی | | | |
| درصد نمره درس | | 0/0 | 27/8 | 4/0 | 16/1 | 25/8 | | | |
| نمره همترازی (ملاک عمل) | | 0/0 | 27/8 | 4/0 | 16/1 | 26/3 | | | |

رتبه در سهمیه

۲۲۴۴۱

وضعیت قبولی در آزمون سراسری ۱۳۹۹

آموزش ابتدایی - دانشگاه فرهنگیان تهران

بنیاد علمی و آموزشی شیعی



رتبه: ۴۸۹۲

قبولی: داروسازی



امیر محمد سلیمی

| شماره پرونده | نام خانوادگی و نام | جنس | شماره شناسنامه | سال تولد | دین | زبان خارجی | سهمیه نهایی | مطلوبت | نوع سوال آزمون |
|--------------------------------------------------------------|--------------------|----------------------------|---------------------------------------------------------|---------------------------------------------------------------|---------------------------------|------------------------------------|----------------------|--------|----------------|
| ۳۵۹۵۷۳۲ | سلیمی - امیرمحمد | مرد | ۳۱۲۵۰۲۲۰۶ | ۱۳۸۱ | اسلام | انگلیسی | منطقه ۲ | --- | ۶-۳-۳ |
| عنوان دیپلم | کد دیپلم | سال اخذ دیپلم | کد دانش آموزی دیپلم | کد منطقه اخذ دیپلم | محل اخذ مدرک دیپلم | محل اخذ مدرک سال یازدهم | محل اخذ مدرک سال دهم | | |
| علوم تجربی | ۱۱ | ۱۳۹۹ | ۳۱۲۵۰۲۲۰۶ | ۲۴۰۳ | البرز - کرج - مرکزی | البرز - کرج - مرکزی | البرز - کرج - مرکزی | | |
| محل تولد | استان بومی | ناحیه بومی | قطب بومی | | | | | | |
| البرز - کرج - مرکزی | البرز | یک | یک | | | | | | |
| پایرش رشته های با آزمون (پایرش بر اساس آزمون و سوابق تحصیلی) | | | | | | | | | |
| شماره دولتی | گروه آزمایشی | دوره های روزانه / نوبت دوم | مجازی، پردیس خودگردان شهریه بردار و دانشگاه آزاد اسلامی | دانشگاه فرهنگیان (مراکز تربیت معلم سابق) و دانشگاه شهید رجایی | رشته های پیام نور و غیر انتفاعی | دانشگاه آزاد اسلامی (به جز ۴ رشته) | | | |
| ۱۸۸۹۶۳۳ | علوم تجربی | مجاز | مجاز | مجاز | مجاز | مجاز | | | |
| دروس عمومی | | زبان و ادبیات فارسی | زبان عربی | فرهنگ و معارف اسلامی | زبان خارجی | | | | |
| درصد نمره درس | | 34/7 | 61/4 | 76/0 | 27/8 | | | | |
| دروس اختصاصی | | زمین شناسی | ریاضیات | زیست شناسی | فیزیک | شیمی | | | |
| درصد نمره درس | | 40/0 | 35/6 | 58/0 | 36/8 | 38/1 | | | |
| نمره همترازی (ملاک عمل) | | 40/0 | 35/6 | 58/3 | 36/8 | 38/9 | | | |

رتبه در سهمیه

وضعیت قبولی در آزمون سراسری ۱۳۹۹

داروسازی - دانشگاه علوم پزشکی همدان / شهریه پرداز

بنیاد علمی و آموزشی شیمی



رتبه: ۳۶۶۱۱

قبولی: زیست شناسی گیاهی



بهار پوروثوقی سرچشمه

| شماره پرونده | نام خانوادگی و نام | جنس | شماره شناسنامه | سال تولد | دین | زبان خارجی | سهمیه نهایی | مطلوبت | نوع سوال آزمون |
|--------------------------------------------------------------|------------------------|----------------------------|---------------------------------------------------------|---------------------------------------------------------------|---------------------------------|------------------------------------|----------------------|--------|----------------|
| ۳۴۶۸۵۸۵ | پوروثوقی سرچشمه - بهار | زن | ۴۸۱۱۲۶۹۶۱ | ۱۳۸۵ | اسلام | انگلیسی | منطقه ۲ | --- | ۶-۳-۳ |
| عنوان دیپلم | کد دیپلم | سال اخذ دیپلم | کد دانش آموزی دیپلم | کد منطقه اخذ دیپلم | محل اخذ مدرک دیپلم | محل اخذ مدرک سال یازدهم | محل اخذ مدرک سال دهم | | |
| علوم تجربی | ۱۱ | ۱۳۹۹ | ۴۸۱۱۲۶۹۶۱ | ۱۲۲۱ | تهران - ری - مرکزی | تهران - ری - مرکزی | تهران - ری - مرکزی | | |
| محل تولد | استان بومی | ناحیه بومی | قطب بومی | | | | | | |
| تهران - تهران - مرکزی | تهران | یک | یک | | | | | | |
| پایرش رشته های با آزمون (پایرش بر اساس آزمون و سوابق تحصیلی) | | | | | | | | | |
| شماره دولتی | گروه آزمایشی | دوره های روزانه / نوبت دوم | مجازی، پردیس خودگردان شهریه بردار و دانشگاه آزاد اسلامی | دانشگاه فرهنگیان (مراکز تربیت معلم سابق) و دانشگاه شهید رجایی | رشته های پیام نور و غیر انتفاعی | دانشگاه آزاد اسلامی (به جز ۴ رشته) | | | |
| ۱۴۷۵۸۴۶ | علوم تجربی | مجاز | مجاز | مجاز | مجاز | مجاز | | | |
| دروس عمومی | | زبان و ادبیات فارسی | زبان عربی | فرهنگ و معارف اسلامی | زبان خارجی | | | | |
| درصد نمره درس | | 9/4 | 18/7 | 60/0 | 55/6 | | | | |
| دروس اختصاصی | | زمین شناسی | ریاضیات | زیست شناسی | فیزیک | شیمی | | | |
| درصد نمره درس | | 0/0 | 12/3 | 34/0 | 9/2 | 7/7 | | | |
| نمره همترازی (ملاک عمل) | | 0/0 | 12/3 | 34/2 | 9/2 | 7/9 | | | |

رتبه در سهمیه

وضعیت قبولی در آزمون سراسری ۱۳۹۹

زیست شناسی گیاهی - دانشگاه خوارزمی تهران / روزانه

بنیاد علمی و آموزشی شیمی



منطقه دو
رتبه: ۲۸۷۳۷

قبولی: گیاه پزشکی



| شماره پرونده | نام خانوادگی و نام | جنس | شماره شناسنامه | سال تولد | دین | زبان خارجی | سهمیه | معلومات | معدل کنس دیپلم |
|---------------------------|--------------------------|--------------------------|--------------------------|--------------------------|------------------------|------------------------|-------------------------|-----------------------|-----------------------|
| ۲۱۲۱۰۲۱ | چالانندی - پاره | زن | ۲۰۹۲۰۵۶ | ۷۶ | اسلام | انگلیسی | منطقه ۲ | --- | ۱۶/۸۲ |
| عنوان دیپلم | کد دیپلم | کد دانش آموزی دیپلم | کد منطقه اخذ دیپلم | محل اخذ دیپلم | محل اخذ سال سابق دیپلم | محل اخذ سال سابق دیپلم | محل اخذ مدرک سال یازدهم | محل اخذ مدرک سال دهم | محل اخذ مدرک سال دهم |
| علوم تجربی | ۱۱ | ۲۱۶۶۹۲۱۴ | ۱۲۱۲ | ۲۱۶۶۹۲۱۴ | تهران - تهران | تهران - تهران | تهران - تهران | تهران - تهران | تهران - تهران |
| محل اخذ مدرک پیش دانشگاهی | محل اخذ دیپلم | محل اخذ سال سابق دیپلم | محل اخذ سال سابق دیپلم | محل اخذ سال سابق دیپلم | محل اخذ سال سابق دیپلم | محل اخذ سال سابق دیپلم | محل اخذ مدرک سال یازدهم | محل اخذ مدرک سال دهم | محل اخذ مدرک سال دهم |
| تهران - اسلامشهر - مرکزی | تهران - اسلامشهر - مرکزی | تهران - اسلامشهر - مرکزی | تهران - اسلامشهر - مرکزی | تهران - اسلامشهر - مرکزی | تهران - تهران - مرکزی | تهران - تهران - مرکزی | تهران - تهران - مرکزی | تهران - تهران - مرکزی | تهران - تهران - مرکزی |

| شماره داوطلب | گروه آزمایشی | دوره های روزانه / نوبت دوم | مدرک زبان و مهارت | میانگین | دانشگاه فرهنگیان (مراکز تربیت معلم سابق) | رشته های پیام نور و غیرانتفاعی | وزنه فرهنگیان | نمایی دوره ها |
|--------------|--------------|----------------------------|-------------------|---------|------------------------------------------|--------------------------------|---------------|---------------|
| ۱۴۱۳۹۸ | علوم تجربی | مجاز | مجاز | مجاز | مجاز | مجاز | مجاز | مجاز |

| فروس عمومی | زبان و ادبیات فارسی | زبان عربی | فرهنگ و معارف اسلامی | زبان خارجی |
|------------------------|---------------------|-----------|----------------------|------------|
| ۳۰/۷ | ۳۰/۷ | ۳۰/۷ | ۲۲/۴ | ۴۰ |
| درصد نمره دروس اختصاصی | زمن شناسی | ریاضیات | زیست شناسی | شیمی |
| ۸ | ۲۲/۴ | ۲۲ | ۰ | ۱۷/۲ |

رتبه کل در سهمیه
۲۸۷۳۷

وضعیت قبولی در آزمون سراسری ۹۶
قبولی: گیاه پزشکی دانشگاه تهران / روزانه



رتبه: **۱۴۱۴۰**

قبولی: مدیریت بازرگانی



| شماره پرونده | نام خانوادگی و نام | جنس | شماره شناسنامه | سال تولد | دین | زبان خارجی | سهمیه نهایی | معلومات | نوع سوال آزمون |
|-------------------------|---------------------|----------------------------|-------------------------|----------------------|---------------------------------------------------------------|--------------------------------|----------------------|----------------------|----------------------|
| ۴۴۹۳۷۷ | اسدی - پوریا | مرد | ۳۱۳۳۸۸۵۴۳ | ۱۳۸۰ | اسلام | انگلیسی | منطقه ۲ | --- | ۶-۳-۳ |
| عنوان دیپلم | کد دیپلم | کد دانش آموزی دیپلم | کد منطقه اخذ دیپلم | محل اخذ دیپلم | محل اخذ مدرک سال دهم | محل اخذ مدرک سال یازدهم | محل اخذ مدرک سال دهم | محل اخذ مدرک سال دهم | محل اخذ مدرک سال دهم |
| علوم تجربی | ۱۱ | ۳۱۳۳۸۸۵۴۳ | ۲۴۰۱ | البرز - کرج - مرکزی | البرز - کرج - مرکزی | البرز - کرج - مرکزی | البرز - کرج - مرکزی | البرز - کرج - مرکزی | البرز - کرج - مرکزی |
| محل تولد | محل اخذ دیپلم | محل اخذ مدرک سال دهم | محل اخذ مدرک سال یازدهم | محل اخذ مدرک سال دهم | محل اخذ مدرک سال دهم | محل اخذ مدرک سال دهم | محل اخذ مدرک سال دهم | محل اخذ مدرک سال دهم | محل اخذ مدرک سال دهم |
| البرز - کرج - مرکزی | البرز - کرج - مرکزی | البرز - کرج - مرکزی | البرز - کرج - مرکزی | البرز - کرج - مرکزی | البرز - کرج - مرکزی | البرز - کرج - مرکزی | البرز - کرج - مرکزی | البرز - کرج - مرکزی | البرز - کرج - مرکزی |
| شماره داوطلب | گروه آزمایشی | دوره های روزانه / نوبت دوم | مدرک زبان و مهارت | میانگین | دانشگاه فرهنگیان (مراکز تربیت معلم سابق) و دانشگاه شهید رجایی | رشته های پیام نور و غیرانتفاعی | وزنه فرهنگیان | نمایی دوره ها | |
| ۱۸۸۹۵۱۴ | علوم تجربی | مجاز | مجاز | مجاز | مجاز | مجاز | مجاز | مجاز | |
| فروس عمومی | زبان و ادبیات فارسی | زبان عربی | فرهنگ و معارف اسلامی | زبان خارجی | | | | | |
| ۱۴/۷ | ۱۴/۷ | ۲۶/۷ | ۴۰/۰ | ۳۶/۲ | | | | | |
| فروس اختصاصی | زمن شناسی | ریاضیات | زیست شناسی | فیزیک | | | | | |
| ۲۶/۷ | ۲۶/۷ | ۵۵/۶ | ۲۰/۰ | ۱۳/۸ | | | | | |
| نمره هنرزاری (ملاک عمل) | ۲۶/۷ | ۵۵/۶ | ۲۰/۱ | ۱۳/۸ | | | | | |

رتبه در سهمیه
۱۴۱۴۰

وضعیت قبولی در آزمون سراسری ۱۳۹۹

مدیریت بازرگانی - دانشگاه تهران / روزانه

بنیاد علمی و آموزشی شیمی



رتبه: ۱۶۲۶۲

قبولی: آموزش ابتدایی

حانیه بشروتن



| شماره پرونده | نام خانوادگی و نام | جنس | شماره شناسنامه | سال تولد | دین | زبان خارجی | سهمیه نهایی | مطلوبت | نوع سوال آزمون |
|--------------------------------------------------------------|--------------------|----------------------------|---------------------------------------------------------|---------------------------------------------------------------|-------------------------------------------|-------------------------|-----------------------|--------|----------------|
| ۳۱۹۸۴۱۱ | بشروتن - حانیه | زن | ۲۴۶۱۳۲۸۲ | ۱۳۸۰ | اسلام | انگلیسی | منطقه ۱ | ---- | ۶-۳-۳ |
| عنوان دیپلم | کد دیپلم | سال اخذ دیپلم | کد دانش آموزی دیپلم | کد منطقه اخذ دیپلم | محل اخذ مدرک دیپلم | محل اخذ مدرک سال یازدهم | محل اخذ مدرک سال دهم | | |
| علوم تجربی | ۱۱ | ۱۳۹۹ | ۲۴۶۱۳۲۸۲ | ۱۱۱۹ | تهران - تهران - مرکزی | تهران - تهران - مرکزی | تهران - تهران - مرکزی | | |
| محل تولد | استان بومی | ناحیه بومی | قطب بومی | | | | | | |
| تهران - تهران - مرکزی | تهران | یک | یک | | | | | | |
| پاییز رشته های با آزمون (پاییز بر اساس آزمون و سوابق تحصیلی) | | | | | | | | | |
| شماره دولتی | گروه آزمایشی | دوره های روزانه / نوبت دوم | مجازی، پردیس خودگردان شهریه بردار و دانشگاه آزاد اسلامی | دانشگاه فرهنگیان (مراکز تربیت معلم سابق) و دانشگاه شهید رجایی | رشته های پیام نور و اسلامی (به جز ۴ رشته) | غیر انتظامی | | | |
| ۱۴۴۷۳۳۵ | علوم تجربی | مجاز | مجاز | مجاز | مجاز | مجاز | | | |
| دروس عمومی | | زبان و ادبیات فارسی | زبان عربی | فرهنگ و معارف اسلامی | زبان خارجی | | | | |
| درصد نمره درس | | 22/7 | 53/4 | 50/7 | 7/0 | | | | |
| دروس اختصاصی | | زمین شناسی | ریاضیات | زیست شناسی | فیزیک | شیمی | | | |
| درصد نمره درس | | 0/0 | 30/0 | 26/7 | 18/4 | 11/5 | | | |
| نمره همترازی (ملاک عمل) | | 0/0 | 30/0 | 26/8 | 18/4 | 11/7 | | | |

رتبه در سهمیه

۱۶۲۶۲

وضعیت قبولی در آزمون سراسری ۱۳۹۹

آموزش ابتدایی - دانشگاه فرهنگیان تهران

بنیاد علمی و آموزشی شیعی



رتبه: ۱۳۸۷۸

قبولی: پرستاری

حسین رئیس میرزائی



| شماره پرونده | نام خانوادگی و نام | جنس | شماره شناسنامه | سال تولد | دین | زبان خارجی | سهمیه نهایی | مطلوبت | نوع سوال آزمون |
|--------------------------------------------------------------|---------------------|----------------------------|---------------------------------------------------------|---------------------------------------------------------------|-------------------------------------------|-------------------------|----------------------|--------|----------------|
| ۳۰۹۸۲۷۹ | رئیس میرزائی - حسین | مرد | ۳۷۷۲۳۲۸۳۳ | ۱۳۸۰ | اسلام | انگلیسی | منطقه ۲ | ---- | ۶-۳-۳ |
| عنوان دیپلم | کد دیپلم | سال اخذ دیپلم | کد دانش آموزی دیپلم | کد منطقه اخذ دیپلم | محل اخذ مدرک دیپلم | محل اخذ مدرک سال یازدهم | محل اخذ مدرک سال دهم | | |
| علوم تجربی | ۱۱ | ۱۳۹۹ | ۳۷۷۲۳۲۸۳۳ | ۲۵۳۲ | قم - قم - مرکزی | قم - قم - مرکزی | قم - قم - مرکزی | | |
| محل تولد | استان بومی | ناحیه بومی | قطب بومی | | | | | | |
| قم - قم - مرکزی | قم | یک | یک | | | | | | |
| پاییز رشته های با آزمون (پاییز بر اساس آزمون و سوابق تحصیلی) | | | | | | | | | |
| شماره دولتی | گروه آزمایشی | دوره های روزانه / نوبت دوم | مجازی، پردیس خودگردان شهریه بردار و دانشگاه آزاد اسلامی | دانشگاه فرهنگیان (مراکز تربیت معلم سابق) و دانشگاه شهید رجایی | رشته های پیام نور و اسلامی (به جز ۴ رشته) | غیر انتظامی | | | |
| ۱۶۸۸۹۸۳ | علوم تجربی | مجاز | مجاز | مجاز | مجاز | مجاز | | | |
| دروس عمومی | | زبان و ادبیات فارسی | زبان عربی | فرهنگ و معارف اسلامی | زبان خارجی | | | | |
| درصد نمره درس | | 33/4 | 45/4 | 66/7 | 54/7 | | | | |
| دروس اختصاصی | | زمین شناسی | ریاضیات | زیست شناسی | فیزیک | شیمی | | | |
| درصد نمره درس | | 0/0 | 34/5 | 42/0 | 32/2 | 14/3 | | | |
| نمره همترازی (ملاک عمل) | | 0/0 | 34/5 | 42/2 | 32/2 | 14/6 | | | |

رتبه در سهمیه

۱۳۸۷۸

وضعیت قبولی در آزمون سراسری ۱۳۹۹

پرستاری - دانشگاه علوم پزشکی قم / روزانه

بنیاد علمی و آموزشی شیعی



رتبه: ۱۵۴۲۲۴

قبولی: پرستاری

زهرا مرادی



| شماره پرونده | نام خانوادگی و نام | جنس | شماره شناسنامه | سال تولد | دین | زبان خارجی | سهمیه نهایی | مطلوبت | نوع سوال آزمون |
|------------------------------------------------------------|--------------------|----------------------------|---------------------------------------------------------|---------------------------------------------------------------|-------------------------------------------|---------------------------|-------------|--------|----------------|
| ۴۶۴۳۹۴۲ | مرادی- زهرا | زن | ۱۱۰۵۰۷۰۹۴ | ۱۳۸۰ | اسلام | انگلیسی | منطقه ۲ | --- | ۳-۳-۶ |
| عنوان دیپلم | کد دیپلم | سال اخذ دیپلم | کد دانش آموزی دیپلم | کد منطقه اخذ دیپلم | محل اخذ مدرک دیپلم | محل اخذ مدرک سال پانزدهم | سهمیه نهایی | مطلوبت | نوع سوال آزمون |
| علوم تجربی | ۱۱ | ۱۳۹۹ | ۱۱۰۵۰۷۰۹۴ | ۱۷۶۱ | اصفهان - نجف اباد - مرکزی | اصفهان - نجف اباد - مرکزی | منطقه ۲ | --- | ۳-۳-۶ |
| محل تولد | استان بومی | ناحیه بومی | قطب بومی | | | | | | |
| اصفهان - اصفهان - مرکزی | اصفهان | سه | چهار | | | | | | |
| پایه رشته های با آزمون (پایه بر اساس آزمون و سوابق تحصیلی) | | | | | | | | | |
| شماره دولتی | گروه آزمایشی | دوره های روزانه / نوبت دوم | مجازی، پردیس خودگردان شهریه بردار و دانشگاه آزاد اسلامی | دانشگاه فرهنگیان (مراکز تربیت معلم سابق) و دانشگاه شهید رجایی | رشته های پیام نور و اسلامی (به جز ۴ رشته) | غیر انتظامی | | | |
| ۱۴۰۴۳۹۰ | علوم تجربی | مجاز | مجاز | مجاز | مجاز | مجاز | | | |
| دروس عمومی | | | | | | | | | |
| زبان و ادبیات فارسی | | زبان عربی | | فرهنگ و معارف اسلامی | | زبان خارجی | | | |
| ۱۳/۴ | | ۸۵/۴ | | ۶۰/۰ | | ۷/۰ | | | |
| دروس اختصاصی | | | | | | | | | |
| زمین شناسی | | ریاضیات | | زیست شناسی | | فیزیک | | شیمی | |
| ۰/۰ | | ۱۸/۹ | | ۴۴/۷ | | ۲۱/۹ | | ۲۸/۶ | |
| نمره همترازی (ملاک عمل) | | ۰/۰ | | ۱۸/۹ | | ۲۱/۹ | | ۲۹/۲ | |

رتبه در سهمیه: ۱۵۴۲۲۴

وضعیت قبولی در آزمون سراسری ۱۳۹۹

پرستاری - دانشگاه علوم پزشکی بیرجند / روزانه

بنیاد علمی و آموزشی شبلی



رتبه: ۴۷۹۸

قبولی: پزشکی

منطقه دو

پزشکی



| شماره پرونده | نام خانوادگی و نام | جنس | شماره شناسنامه | سال تولد | دین | زبان خارجی | سهمیه | مطلوبت | محل کس دیپلم |
|------------------------------------------------------------|--------------------|----------------------------|---------------------------------------------------------|---------------------------------------------------------------|---------------------------------|---------------------------|-------------|--------|----------------|
| ۳۱۲۵۸۲۲ | زهرا حیدر فرد | زن | ۰۳۷۱۹۷۴۴۴ | ۷۷ | اسلام | انگلیسی | منطقه ۲ | - | ۱۸/۵۶ |
| عنوان دیپلم | کد دیپلم | سال اخذ دیپلم | کد دانش آموزی دیپلم | کد منطقه اخذ دیپلم | محل اخذ مدرک دیپلم | محل اخذ مدرک سال پانزدهم | سهمیه نهایی | مطلوبت | نوع سوال آزمون |
| علوم تجربی | ۱۱ | ۹۳ | ۲۱۴۱۲۱۲۲۴ | ۲۵۳۱ | اصفهان - نجف اباد - مرکزی | اصفهان - نجف اباد - مرکزی | منطقه ۲ | --- | ۳-۳-۶ |
| محل تولد | استان بومی | ناحیه بومی | قطب بومی | | | | | | |
| اصفهان - اصفهان - مرکزی | اصفهان | سه | چهار | | | | | | |
| پایه رشته های با آزمون (پایه بر اساس آزمون و سوابق تحصیلی) | | | | | | | | | |
| شماره دولتی | گروه آزمایشی | دوره های روزانه / نوبت دوم | مجازی، پردیس خودگردان شهریه بردار و دانشگاه آزاد اسلامی | دانشگاه فرهنگیان (مراکز تربیت معلم سابق) و دانشگاه شهید رجایی | رشته های پیام نور و غیر انتظامی | غیر انتظامی | | | |
| ۱۷۱۲۲۲۲ | علوم تجربی | مجاز | مجاز | مجاز | مجاز | مجاز | | | |
| دروس عمومی | | | | | | | | | |
| زبان و ادبیات فارسی | | زبان عربی | | فرهنگ و معارف اسلامی | | زبان خارجی | | | |
| ۵۰/۷ | | ۸۲/۷ | | ۸۵/۴ | | ۶۰/۰ | | | |
| دروس اختصاصی | | | | | | | | | |
| زمین شناسی | | ریاضیات | | زیست شناسی | | فیزیک | | شیمی | |
| ۰/۰ | | ۳۱/۲ | | ۶۶/۷ | | ۵۲/۴ | | ۷۰/۶ | |

رتبه کل در سهمیه: ۴۷۹۸

وضعیت قبولی در آزمون سراسری ۹۸

پزشکی - دانشگاه علوم پزشکی قم / شبلی

بنیاد علمی و آموزشی شبلی



رتبه: ۲۲۶۶۸



قبولی: تکنولوژی اتاق عمل / زینب عباس شیعی

| شماره پرونده | نام خانوادگی و نام | جنس | شماره شناسنامه | سال تولد | دین | زبان خارجی | سهمیه نهایی | مطلوبت | نوع سوال آزمون |
|--------------------------------------------------------------|--------------------|----------------------------|---------------------------------------------------------|--------------------------------------------------------------|---------------------------------|------------------------------------|-----------------------|------------|----------------|
| ۳۰۱۸۹۲۱ | عباس شیعی - زینب | زن | ۴۵۷۰۱۸۳۸۲۴ | ۱۳۸۰ | اسلام | انگلیسی | منطقه ۲ | --- | ۶-۳-۳ |
| عنوان دیپلم | کد دیپلم | سال اخذ دیپلم | کد دانش آموزی دیپلم | کد منطقه اخذ دیپلم | محل اخذ مدرک دیپلم | محل اخذ مدرک سال یازدهم | محل اخذ مدرک سال دهم | | |
| علوم تجربی | ۱۱ | ۱۳۹۹ | ۴۵۷۰۱۸۳۸۲۴ | ۶۰۰۱ | سمنان - سمنان - مرکزی | سمنان - سمنان - مرکزی | سمنان - سمنان - مرکزی | | |
| محل تولد | | استان بومی | | ناحیه بومی | | قطب بومی | | | |
| سمنان - دامغان - مرکزی | | سمنان | | یک | | یک | | | |
| پایرش رشته های با آزمون (پایرش بر اساس آزمون و سوابق تحصیلی) | | | | | | | | | |
| شماره دولتی | گروه آزمایشی | دوره های روزانه / نوبت دوم | مجازی، پردیس خودگردان شهریه پرداز و دانشگاه آزاد اسلامی | دانشگاه فرهنگیان (مرکز تربیت معلم سابق) و دانشگاه شهید رجایی | رشته های پیام نور و غیر انتفاعی | دانشگاه آزاد اسلامی (به جز ۴ رشته) | | | |
| ۱۶۰۵۴۵۵ | علوم تجربی | مجاز | مجاز | مجاز | مجاز | مجاز | | | |
| دروس عمومی | | زبان و ادبیات فارسی | | زبان عربی | | فرهنگ و معارف اسلامی | | زبان خارجی | |
| درصد نمره درس | | 33/4 | | 56/0 | | 77/4 | | 8/4 | |
| دروس اختصاصی | | زمین شناسی | | ریاضیات | | زیست شناسی | | فیزیک | |
| درصد نمره درس | | 0/0 | | 17/8 | | 27/4 | | 24/2 | |
| نمره همترازی (ملاک عمل) | | 0/0 | | 17/8 | | 27/5 | | 24/2 | |

۲۲۶۶۸

رتبه در سهمیه

وضعیت قبولی در آزمون سراسری ۱۳۹۹

تکنولوژی اتاق عمل - دانشگاه علوم پزشکی سمنان / روزانه

بنیاد علمی و آموزشی شیعی



رتبه: ۴۲۲۲۵

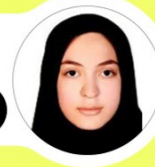

قبولی: داروسازی / سحر احراری

| شماره پرونده | نام خانوادگی و نام | جنس | شماره شناسنامه | سال تولد | دین | زبان خارجی | سهمیه نهایی | مطلوبت | نوع سوال آزمون |
|--------------------------------------------------------------|--------------------|----------------------------|---------------------------------------------------------|--------------------------------------------------------------|---------------------------------|------------------------------------|----------------------|------------|----------------|
| ۳۳۷۸۸۱۷ | احراری - سحر | زن | ۶۰۲۰۰۸۹۶۹۱ | ۱۳۸۱ | اسلام | انگلیسی | منطقه ۲ | --- | ۶-۳-۳ |
| عنوان دیپلم | کد دیپلم | سال اخذ دیپلم | کد دانش آموزی دیپلم | کد منطقه اخذ دیپلم | محل اخذ مدرک دیپلم | محل اخذ مدرک سال یازدهم | محل اخذ مدرک سال دهم | | |
| علوم تجربی | ۱۱ | ۱۳۹۹ | ۶۰۲۰۰۸۹۶۹۱ | ۱۲۲۱ | تهران - ری - مرکزی | تهران - ری - مرکزی | تهران - ری - مرکزی | | |
| محل تولد | | استان بومی | | ناحیه بومی | | قطب بومی | | | |
| اذربایجان شرقی - تبریز - مرکزی | | تهران | | یک | | یک | | | |
| پایرش رشته های با آزمون (پایرش بر اساس آزمون و سوابق تحصیلی) | | | | | | | | | |
| شماره دولتی | گروه آزمایشی | دوره های روزانه / نوبت دوم | مجازی، پردیس خودگردان شهریه پرداز و دانشگاه آزاد اسلامی | دانشگاه فرهنگیان (مرکز تربیت معلم سابق) و دانشگاه شهید رجایی | رشته های پیام نور و غیر انتفاعی | دانشگاه آزاد اسلامی (به جز ۴ رشته) | | | |
| ۱۴۷۵۸۳۳ | علوم تجربی | مجاز | مجاز | مجاز | مجاز | مجاز | | | |
| دروس عمومی | | زبان و ادبیات فارسی | | زبان عربی | | فرهنگ و معارف اسلامی | | زبان خارجی | |
| درصد نمره درس | | 40/0 | | 78/7 | | 74/7 | | 69/5 | |
| دروس اختصاصی | | زمین شناسی | | ریاضیات | | زیست شناسی | | فیزیک | |
| درصد نمره درس | | 12/0 | | 50/0 | | 43/4 | | 47/2 | |
| نمره همترازی (ملاک عمل) | | 12/0 | | 50/0 | | 43/6 | | 47/2 | |

۴۲۲۲۵

رتبه در سهمیه

وضعیت قبولی در آزمون سراسری ۱۳۹۹

داروسازی - دانشگاه آزاد تهران پزشکی

بنیاد علمی و آموزشی شیعی



رتبه: ۱۶۲۷۲



قبولی: آموزش ابتدایی **سحر پیرداده بیرانوند**

| شماره پرونده | نام خانوادگی و نام | جنس | شماره شناسنامه | سال تولد | دین | زبان خارجی | سهمیه نهایی | مطلوبت | نوع سوال آزمون |
|-----------------------------------------------------------------------|------------------------|----------------------------|---------------------------------------------------------|---------------------------------------------------------------|---------------------------------|----------------------------------|-----------------------|--------|----------------|
| ۳۱۹۶۱۸۱ | پیرداده بیرانوند - سحر | زن | ۲۳۵۸۵۷۶۵ | ۱۳۷۹ | اسلام | انگلیسی | منطقه ۱ | --- | ۳-۳-۶ |
| عنوان دیپلم | سال اخذ دیپلم | کد دانش آموزی دیپلم | کد منطقه اخذ دیپلم | محل اخذ مدرک دیپلم | محل اخذ مدرک دیپلم | محل اخذ مدرک سال پانزدهم | محل اخذ مدرک سال دهم | | |
| علوم تجربی | ۱۳۹۸ | ۲۳۵۸۵۷۶۵ | ۱۱۰۹ | تهران - تهران - مرکزی | تهران - تهران - مرکزی | تهران - تهران - مرکزی | تهران - تهران - مرکزی | | |
| محل تولد | استان بومی | | ناحیه بومی | | قطب بومی | | | | |
| تهران - تهران - مرکزی | تهران | | یک | | یک | | | | |
| پایه‌ریخته رشته های با آزمون (پایه‌ریخت بر اساس آزمون و سوابق تحصیلی) | | | | | | | | | |
| شماره دولتی | گروه آزمایشی | دوره های روزانه / نوبت دوم | مجازی، پردیس خودگردان شهریه بردار و دانشگاه آزاد اسلامی | دانشگاه فرهنگیان (مراکز تربیت معلم سابق) و دانشگاه شهید رجایی | رشته های پیام نور و غیر انتفاعی | دانشگاه آزاد اسلامی (به جز رشته) | | | |
| ۱۴۳۹۳۳۷ | علوم تجربی | مجاز | مجاز | مجاز | مجاز | مجاز | | | |
| دروس عمومی | | | | | | | | | |
| زبان و ادبیات فارسی | | زبان عربی | | فرهنگ و معارف اسلامی | | زبان خارجی | | | |
| 34/7 | | 52/0 | | 76/0 | | 0/0 | | | |
| درصد نمره درس | | | | | | | | | |
| دروس اختصاصی | | زمین شناسی | | ریاضیات | | زیست شناسی | | فیزیک | |
| 10/7 | | 11/2 | | 32/0 | | 2/3 | | 12/4 | |
| درصد نمره درس (نمره همترازی (ملاک عمل)) | | | | | | | | | |
| 10/7 | | 11/2 | | 32/1 | | 2/3 | | 12/7 | |

۱۶۲۷۲

رتبه در سهمیه

وضعیت قبولی در آزمون سراسری ۱۳۹۹

آموزش ابتدایی - دانشگاه فرهنگیان تهران

بنیاد علمی و آموزشی شیبی



بنیاد علمی و آموزشی شیبی

رتبه: ۴۱۷۸۹ **منطقه دو**

قبولی: فوریت های پزشکی



| شماره پرونده | نام خانوادگی و نام | جنس | شماره شناسنامه | سال تولد | دین | زبان خارجی | سهمیه | مطلوبت | محل اخذ مدرک دیپلم |
|-----------------------|-------------------------|---------------------|-------------------------|-----------------------|-----------------------|-----------------------|-----------------------|----------|-----------------------|
| ۲۴۴۶۰۸ | سید محمد حسینی | مرد | ۲۴۴۲۳۶۴۵ | ۸۰ | اسلام | انگلیسی | منطقه ۲ | - | محل اخذ مدرک دیپلم |
| عنوان دیپلم | سال اخذ دیپلم | کد دانش آموزی دیپلم | کد منطقه اخذ دیپلم | محل اخذ مدرک سال دهم | محل تولد | استان بومی | ناحیه بومی | قطب بومی | محل اخذ مدرک دیپلم |
| علوم تجربی | ۱۱ | ۲۴۴۲۳۶۴۵ | ۲۷۱۱ | تهران - تهران - مرکزی | تهران - تهران - مرکزی | تهران - تهران - مرکزی | تهران - تهران - مرکزی | یک | تهران - تهران - مرکزی |
| تهران - تهران - مرکزی | گیلان - لاهیجان - مرکزی | | گیلان - لاهیجان - مرکزی | | تهران - تهران - مرکزی | | تهران - تهران - مرکزی | | تهران - تهران - مرکزی |

| شماره دولتی | گروه آزمایشی | دوره های روزانه / نوبت دوم | مجازی و پردیس خودگردان و مزاد | مجازی | دانشگاه فرهنگیان (مراکز تربیت معلم سابق) | رشته های پیام نور و غیرانتفاعی | وزارت فرهنگیان | تیماس دوره ها |
|-------------|--------------|----------------------------|-------------------------------|-------|------------------------------------------|--------------------------------|----------------|---------------|
| ۱۸۲۸۴۴۹ | علوم تجربی | مجاز | مجاز | مجاز | مجاز | مجاز | مجاز | مجاز |

| دروس عمومی | زبان و ادبیات فارسی | زبان عربی | فرهنگ و معارف اسلامی | زبان خارجی |
|------------|---------------------|------------|----------------------|------------|
| ۱۳/۴ | ۲۹/۴ | ۵۳/۴ | ۲۱/۴ | ۵۸/۹ |
| زمین شناسی | ریاضیات | زیست شناسی | فیزیک | شیمی |
| ۰/۰ | ۴۲/۰ | ۱۲/۳ | ۰/۰ | ۰/۰ |

رتبه کل در سهمیه

۴۱۷۸۹

وضعیت قبولی در آزمون سراسری ۹۸

فوریت های پزشکی | دانشگاه سمنان | روزانه



رتبه: ۱۹۴۵۲

قبولی: پرستاری **عرفان علی نژادی**



| شماره پرونده | نام خانوادگی و نام | جنس | شماره شناسنامه | سال تولد | دین | زبان خارجی | سهمیه ناهای | مطلوبت | نوع سوال آزمون |
|---------------------------------------------------------------|--------------------|----------------------------|---------------------------------------------------------|---------------------------------------------------------------|---------------------------------|------------------------------------|-------------|--------|----------------|
| ۳۰۷۷۷۷۳ | علی نژادی - عرفان | مرد | ۱۷۴۳۶۷۹۴۷۵ | ۱۳۸۱ | اسلام | انگلیسی | منطقه ۲ | --- | ۳-۳-۶ |
| عنوان دیپلم | سال اخذ دیپلم | کد دانش آموزی دیپلم | کد منطقه اخذ دیپلم | محل اخذ مدرک دیپلم | محل اخذ مدرک سال پانزدهم | محل اخذ مدرک سال دهم | | | |
| علوم تجربی | ۱۳۹۹ | ۱۷۴۳۶۷۹۴۷۵ | ۳۶۰۲ | خوزستان - اهواز - مرکزی | خوزستان - اهواز - مرکزی | خوزستان - اهواز - مرکزی | | | |
| محل تولد: خوزستان - اهواز - مرکزی | | | | | | | | | |
| استان بومی: خوزستان | | | | | | | | | |
| ناحیه بومی: هفت | | | | | | | | | |
| قطب بومی: چهار | | | | | | | | | |
| پایه رشته های با آزمون (پنج درس بر اساس آزمون و سوابق تحصیلی) | | | | | | | | | |
| شماره دولتی | گروه آزمایشی | دوره های روزانه / نوبت دوم | مجازی، پردیس خودگردان شهریه بردار و دانشگاه آزاد اسلامی | دانشگاه فرهنگیان (مراکز تربیت معلم سابق) و دانشگاه شهید رجایی | رشته های پیام نور و غیر انتفاعی | دانشگاه آزاد اسلامی (به جز ۴ رشته) | | | |
| ۱۵۷۲۵۷۴ | علوم تجربی | مجاز | مجاز | مجاز | مجاز | مجاز | | | |
| دروس عمومی: زبان و ادبیات فارسی: ۲۵/۴ ریاضیات: ۳۷/۴ | | | | | | | | | |
| فرهنگ و معارف اسلامی: ۶۹/۴ زبان خارجی: ۸/۴ | | | | | | | | | |
| دروس اختصاصی: زمین شناسی: ۰/۰ ریاضیات: ۵۵/۶ | | | | | | | | | |
| درصد نمره دروس: ۰/۰ زمین شناسی: ۰/۰ ریاضیات: ۳۷/۴ | | | | | | | | | |
| نمره همترازی (ملاک عمل): ۱۵/۶ زمین شناسی: ۶/۹ ریاضیات: ۳۷/۴ | | | | | | | | | |

۱۹۴۵۲

رتبه در سهمیه

وضعیت قبولی در آزمون سراسری ۱۳۹۹

پرستاری - علوم پزشکی بهبهان / روزانه

بنیاد علمی و آموزشی ششمی



بنیاد علمی و آموزشی ششمی

رتبه: ۹۰۷۲۹ **منطقه یک**

قبولی: تکنولوژی اتاق عمل



| شماره پرونده | نام خانوادگی و نام | جنس | شماره شناسنامه | سال تولد | دین | زبان خارجی | سهمیه | مطلوبت | معدل کس دیپلم |
|--------------|--------------------|---------------------|--------------------|----------------------|--------------------------|------------|------------|------------|---------------|
| ۳۵۶۵۷۲۰ | علی راضی | مرد | ۰۰۲۴۲۷۸۲۲۱ | ۸۰ | اسلام | انگلیسی | منطقه ۱ | - | ۰۰/۰۰ |
| عنوان دیپلم | سال اخذ دیپلم | کد دانش آموزی دیپلم | کد منطقه اخذ دیپلم | محل اخذ مدرک سال دهم | محل اخذ مدرک سال پانزدهم | محل تولد | استان بومی | ناحیه بومی | قطب بومی |
| علوم تجربی | ۱۱ | ۲۴۲۷۸۲۲۱ | ۱۱۰۴ | تهران - مرکزی | تهران - مرکزی | تهران | تهران | یک | یک |

| پایه رشته های با آزمون (پنج درس بر اساس آزمون و سوابق تحصیلی) | | | | | | | | | |
|---------------------------------------------------------------|--------------|----------------------------|--------------------------------|-------|------------------------------------------|---------------------------------|---------------|---------------|-------------------------------------------|
| شماره دولتی | گروه آزمایشی | دوره های روزانه / نوبت دوم | مجازی و پردیس خودگردان و معزاد | مجازی | دانشگاه فرهنگیان (مراکز تربیت معلم سابق) | رشته های پیام نور و غیر انتفاعی | وزاد فرهنگیان | تعمیر دوره ها | پایه رشته های غیر با بر اساس سوابق تحصیلی |
| ۱۴۶۶۷۹۰ | علوم تجربی | مجاز | مجاز | مجاز | مجاز | مجاز | مجاز | مجاز | مجاز |

| دروس عمومی | زبان و ادبیات فارسی | زبان عربی | فرهنگ و معارف اسلامی | زبان خارجی |
|------------|---------------------|------------|----------------------|------------|
| ۱۴/۷ | ۷۴/۷ | ۷۸/۷ | ۲۹/۴ | ۲۹/۴ |
| زمین شناسی | ریاضیات | زیست شناسی | لیتیک | شیمی |
| ۰/۰ | ۴۱/۲ | ۶۶/۰ | ۲۷/۸ | ۵۲/۰ |

رتبه کل در سهمیه
۹۰۷۲۹

وضعیت قبولی در آزمون سراسری ۹۸

بنیاد تکنولوژی اتاق عمل - دانشگاه شاهد / تهران - روزانه



رتبه: ۲۴۳۲۸

قبولی: پرستاری



| شماره پرونده | نام خانوادگی و نام | جنس | شماره شناسنامه | سال تولد | دین | زبان خارجی | سهمیه نهایی | مطلوبت | نوع سوال آزمون |
|--------------------------------------------------------------|--------------------|----------------------------|---------------------------------------------------------|---------------------------------------------------------------|------------------------------------|------------------------------------|------------------------------------|--------|----------------|
| ۳۱۹۵۴۵۶ | سراوانی - علی | مرد | ۳۶۱۱۴۳۴۸۶۸ | ۱۳۷۹ | اسلام | انگلیسی | منطقه ۲ | --- | ۶-۳-۳ |
| عنوان دیپلم | کد دیپلم | سال اخذ دیپلم | کد دانش آموزی دیپلم | کد منطقه اخذ دیپلم | محل اخذ مدرک دیپلم | محل اخذ مدرک سال یازدهم | محل اخذ مدرک سال دهم | | |
| علوم تجربی | ۱۱ | ۱۳۹۸ | ۳۶۱۱۴۳۴۸۶۸ | ۴۹۰۱ | سیستان و بلوچستان - زاهدان - مرکزی | سیستان و بلوچستان - زاهدان - مرکزی | سیستان و بلوچستان - زاهدان - مرکزی | | |
| محل تولد | استان بومی | ناحیه بومی | قطب بومی | | | | | | |
| سیستان و بلوچستان - زاهدان - مرکزی | سیستان و بلوچستان | چهار | دو | | | | | | |
| پایرش رشته های با آزمون (پایرش بر اساس آزمون و سوابق تحصیلی) | | | | | | | | | |
| شماره دولتی | گروه آزمایشی | دوره های روزانه / نوبت دوم | مجاری، پردیس خودگردان شهریه بردار و دانشگاه آزاد اسلامی | دانشگاه فرهنگیان (مراکز تربیت معلم سابق) و دانشگاه شهید رجایی | رشته های پیام نور و غیر انتفاعی | دانشگاه آزاد اسلامی (به جز رشته) | | | |
| ۱۶۲۲۷۵۰ | علوم تجربی | مجاز | مجاز | مجاز | مجاز | مجاز | | | |
| دروس عمومی | | زبان و ادبیات فارسی | زبان عربی | فرهنگ و معارف اسلامی | زبان خارجی | | | | |
| درصد نمره درس | | 1/4 | 56/0 | 62/7 | 0/0 | | | | |
| دروس اختصاصی | | زمین شناسی | ریاضیات | زیست شناسی | فیزیک | شیمی | | | |
| درصد نمره درس | | 0/0 | 22/3 | 29/4 | 21/9 | 34/3 | | | |
| نمره همترازی (ملاک عمل) | | 0/0 | 22/3 | 29/5 | 21/9 | 35/0 | | | |

رتبه در سهمیه

۲۴۳۲۸

وضعیت قبولی در آزمون سراسری ۱۳۹۹

پرستاری - دانشگاه علوم پزشکی زابل / روزانه

بنیاد علمی و آموزشی شیمی



رتبه: ۴۷۰۷

قبولی: ساخت پروتزهای دندانی



| شماره پرونده | نام خانوادگی و نام | جنس | شماره شناسنامه | سال تولد | دین | زبان خارجی | سهمیه نهایی | مطلوبت | نوع سوال آزمون |
|--------------------------------------------------------------|--------------------|----------------------------|---------------------------------------------------------|---------------------------------------------------------------|---------------------------------|----------------------------------|----------------------|--------|----------------|
| ۴۳۶۶۲۷۴ | اسکندری - غزاله | زن | ۵۵۰۲۸۴۱۴۱ | ۱۳۸۰ | اسلام | انگلیسی | منطقه ۲ | --- | ۶-۳-۳ |
| عنوان دیپلم | کد دیپلم | سال اخذ دیپلم | کد دانش آموزی دیپلم | کد منطقه اخذ دیپلم | محل اخذ مدرک دیپلم | محل اخذ مدرک سال یازدهم | محل اخذ مدرک سال دهم | | |
| علوم تجربی | ۱۱ | ۱۳۹۹ | ۵۵۰۲۸۴۱۴۱ | ۱۵۵۰ | مرکزی - خمین - مرکزی | مرکزی - خمین - مرکزی | مرکزی - خمین - مرکزی | | |
| محل تولد | استان بومی | ناحیه بومی | قطب بومی | | | | | | |
| مرکزی - خمین - مرکزی | مرکزی | بک | بک | | | | | | |
| پایرش رشته های با آزمون (پایرش بر اساس آزمون و سوابق تحصیلی) | | | | | | | | | |
| شماره دولتی | گروه آزمایشی | دوره های روزانه / نوبت دوم | مجاری، پردیس خودگردان شهریه بردار و دانشگاه آزاد اسلامی | دانشگاه فرهنگیان (مراکز تربیت معلم سابق) و دانشگاه شهید رجایی | رشته های پیام نور و غیر انتفاعی | دانشگاه آزاد اسلامی (به جز رشته) | | | |
| ۱۸۴۳۴۳۹ | علوم تجربی | مجاز | مجاز | مجاز | مجاز | مجاز | | | |
| دروس عمومی | | زبان و ادبیات فارسی | زبان عربی | فرهنگ و معارف اسلامی | زبان خارجی | | | | |
| درصد نمره درس | | 37/4 | 76/0 | 66/7 | 56/0 | | | | |
| دروس اختصاصی | | زمین شناسی | ریاضیات | زیست شناسی | فیزیک | شیمی | | | |
| درصد نمره درس | | 1.6/0 | 54/5 | 56/0 | 32/2 | 35/3 | | | |
| نمره همترازی (ملاک عمل) | | 1.6/0 | 54/5 | 56/3 | 32/2 | 36/0 | | | |

رتبه در سهمیه

۴۷۰۷

وضعیت قبولی در آزمون سراسری ۱۳۹۹

ساخت پروتزهای دندانی - دانشگاه علوم پزشکی تهران / روزانه

بنیاد علمی و آموزشی شیمی



منطقه دو
رتبه: ۵۰۵۴۳

قبولی: اقتصاد کشاورزی

| | | | | | | | | | | |
|--|--------------|---------------------|-----|----------------|----------|-------|------------|---------|---------------------------|----------------------------|
| | شماره پرونده | نام خانوادگی و نام | جنس | شماره شناسنامه | سال تولد | دین | زبان خارجی | سهمیه | محل ثبت | معدل کسب دیپلم |
| | ۳۵۹۴۳۸ | فاطمه احمدزاده سلوط | زن | ۲۳۶۸۲-۸۲ | ۷۹ | اسلام | انگلیسی | منطقه ۲ | - | ۱۸/۲۷ |
| | | | | | | | | | عنوان دیپلم | سال اخذ |
| | | | | | | | | | کد دانش آموزی دیپلم | کد منطقه اخذ دیپلم |
| | | | | | | | | | محل ثبت | معدل تولد |
| | | | | | | | | | ۲۳۶۸۲-۸۲ | ۲۴-۱ |
| | | | | | | | | | ۱۱ | ۶۶ |
| | | | | | | | | | محل اخذ مدرک پیش دانشگاهی | معدل اخذ مدرک پیش دانشگاهی |
| | | | | | | | | | محل تولد | استان بومی |
| | | | | | | | | | محل تولد | ناحیه بومی |
| | | | | | | | | | محل تولد | شهر بومی |
| | | | | | | | | | محل تولد | شهر بومی |
| | | | | | | | | | محل تولد | شهر بومی |

| | | | | | | | | |
|--------------|--------------|----------------------------|--------------------------------|----------|------------------------------------------|--------------------------------|----------------|-------------|
| شماره داوطلب | گروه آزمایشی | دوره های روزانه / نوبت دوم | مجازی و پردیس خودگردان و معزاد | پهنا | دانشگاه فرهنگیان (مراکز تربیت معلم سابق) | رشته های پیام نور و غیرانتفاعی | وزارت فرهنگیان | نوع دوره دا |
| ۱۹۳۰۲۶۷ | علوم تجربی | مجاز | مجاز | شهر مجاز | مجاز | مجاز | مجاز | مجاز |

| | | | | |
|------------------|---------------------|-----------|----------------------|------------|
| دروس عمومی | زبان و ادبیات فارسی | زبان عربی | فرهنگ و معارف اسلامی | زبان خارجی |
| درصد نمره درس | ۲۶/۷ | ۲/۷ | ۲۱/۴ | ۲۵/۴ |
| دروس اختصاصی | زمین شناسی | ریاضیات | زیست شناسی | شیمی |
| درصد نمره درس | ۰/۰ | ۲۵/۶ | ۱۵/۴ | ۲۴/۶ |
| رتبه کل در سهمیه | | | | |
| ۵۰۵۴۳ | | | | |

وضعیت قبولی در آزمون سراسری ۹۸

بنیاد علمی و آموزشی شیمی - دانشگاه تهران / روزانه شیمی



رتبه: **۱۷۵۶۵**

قبولی: آموزش ابتدایی



| | | | | | | | | | |
|-------------------------|---------------------|----------------------------|----------------------------------------------------------|---------------------------------------------------------------|---------------------------------------|------------------------------------|--------------------------|------------|----------------|
| شماره پرونده | نام خانوادگی و نام | جنس | شماره شناسنامه | سال تولد | دین | زبان خارجی | سهمیه نهایی | معلومات | نوع سوال آزمون |
| ۳۶۹۸۳۱۹ | اریافر - فاطمه | زن | ۵۵۶۰۷۱۱۷۸۰ | ۱۳۸۱ | اسلام | انگلیسی | منطقه ۳ | --- | ۶-۳-۳ |
| عنوان دیپلم | سال اخذ دیپلم | کد دانش آموزی دیپلم | کد منطقه اخذ دیپلم | محل اخذ مدرک دیپلم | محل اخذ مدرک سال یازدهم | محل اخذ مدرک سال دهم | محل تولد | استان بومی | ناحیه بومی |
| علوم تجربی | ۱۱ | ۵۵۶۰۷۱۱۷۸۰ | ۱۳۹۵ | تهران - بهارستان - بوستان | تهران - بهارستان - بوستان | تهران - بهارستان - بوستان | تهران - اسلامشهر - مرکزی | تهران | تهران |
| شماره داوطلب | گروه آزمایشی | دوره های روزانه / نوبت دوم | مجازی و پردیس خودگردان شهریه پرداز و دانشگاه آزاد اسلامی | دانشگاه فرهنگیان (مراکز تربیت معلم سابق) و دانشگاه شهید رجایی | رشته های پیام نور و غیرانتفاعی (رشته) | دانشگاه آزاد اسلامی (په جز ۴ رشته) | محل تولد | استان بومی | ناحیه بومی |
| ۱۴۸۷۰۷۹ | علوم تجربی | مجاز | مجاز | مجاز | مجاز | مجاز | تهران - اسلامشهر - مرکزی | تهران | تهران |
| دروس عمومی | زبان و ادبیات فارسی | زبان عربی | فرهنگ و معارف اسلامی | زبان خارجی | | | | | |
| درصد نمره درس | ۳۷/۴ | ۶۹/۴ | ۴۲/۷ | ۶۶/۷ | | | | | |
| دروس اختصاصی | زمین شناسی | ریاضیات | زیست شناسی | فیزیک | شیمی | | | | |
| درصد نمره درس | ۸/۰ | ۱۵/۶ | ۲۵/۴ | ۱۵/۰ | ۱۳/۴ | | | | |
| نمره هنرزاری (ملاک عمل) | ۸/۰ | ۱۵/۶ | ۲۵/۵ | ۱۵/۰ | ۱۳/۷ | | | | |

رتبه در سهمیه: ۱۷۵۶۵

وضعیت قبولی در آزمون سراسری ۱۳۹۹

آموزش ابتدایی - دانشگاه فرهنگیان

بنیاد علمی و آموزشی شیمی



رتبه: ۱۶۴۹۷ منطقه یک

قبولی: مدیریت دولتی

| | | | | | | | | | | | | | | | | | | | | |
|--|--------------|----------|--------------------|--------------------|----------------------|----------------------|----------------|---------------|---------------|---------------|---------------|---------------|---------------|---------------|---------------|---------------|---------------|---------------|----------------|---------------|
| | شماره پرونده | ۳۴۴۱۰۶ | نام خانوادگی و نام | فاطمه اکبری | جنس | زن | شماره شناسنامه | ۲۳۵۸۸۹۶ | سال تولد | ۷۹ | دین | اسلام | زبان خارجی | انگلیسی | سهمیه | منطقه ۱ | معلومات | - | معدل کسب دیپلم | ۰۰/۰۰ |
| | عنوان دیپلم | کد دیپلم | کد دانش آموزی | کد منطقه اخذ دیپلم | محل اخذ مدرک سال دهم | محل اخذ مدرک سال دهم | محل تولد | ۲۳۵۸۸۹۶ | ۹۸ | ۱۱ | تهران - مرکزی | تهران - مرکزی | تهران - تهران | تهران - تهران | تهران - تهران | تهران - تهران | تهران - تهران | تهران - تهران | تهران - تهران | تهران - تهران |
| | علوم تجربی | ۱۱ | ۲۳۵۸۸۹۶ | ۱۱-۹ | تهران - مرکزی | تهران - مرکزی | تهران - مرکزی | تهران - مرکزی | تهران - مرکزی | تهران - مرکزی | تهران - مرکزی | تهران - مرکزی | تهران - مرکزی | تهران - مرکزی | تهران - مرکزی | تهران - مرکزی | تهران - مرکزی | تهران - مرکزی | تهران - مرکزی | تهران - مرکزی |

| | | | | | | | | | | | | | | | | | | | | |
|---------------|---------|--------------|------------|----------------------------|-----------|---------------|-----------|---------------|-----------|---------------|-----------|---------------|-----------|---------------|-----------|---------------|-----------|---------------|-----------|---------------|
| شماره داوطلبی | ۱۴۴۱۱۹۱ | گروه آزمایشی | علوم تجربی | دوره های روزانه / نوبت دوم | محل آزمون | تهران - مرکزی | محل آزمون | تهران - مرکزی | محل آزمون | تهران - مرکزی | محل آزمون | تهران - مرکزی | محل آزمون | تهران - مرکزی | محل آزمون | تهران - مرکزی | محل آزمون | تهران - مرکزی | محل آزمون | تهران - مرکزی |
|---------------|---------|--------------|------------|----------------------------|-----------|---------------|-----------|---------------|-----------|---------------|-----------|---------------|-----------|---------------|-----------|---------------|-----------|---------------|-----------|---------------|

| | | | | | | | |
|---------------------|------|-----------|------|----------------------|------|------------|------|
| زبان و ادبیات فارسی | ۲۹/۴ | زبان عربی | ۲۲/۷ | فرهنگ و معارف اسلامی | ۴۱/۴ | زبان خارجی | ۲۱/۴ |
| درصد نمره درس | ۱۴/۷ | ریاضیات | ۱۶/۷ | زیست شناسی | ۲۶/۷ | فیزیک | ۲۲/۶ |
| درصد نمره درس | ۱۹/۴ | شیمی | ۱۶/۷ | تربیت معلم سابق | ۲۶/۷ | شیمی | ۲۲/۶ |

وضعیت قبولی در آزمون سراسری ۹۸

بنیاد علمی و آموزشی شفیعی - دانشگاه تهران / روزانه شفیعی



رتبه: ۱۸۴۱۴

قبولی: پرستاری



| | | | | | | | | | | | | | | | | | | | |
|--------------|----------|--------------------|-------------------|--------------------|----------------------|----------------------|----------------------|----------------------|----------------------|----------------------|----------------------|----------------------|----------------------|----------------------|----------------------|----------------------|----------------------|----------------------|----------------------|
| شماره پرونده | ۳۵۸۷۳۵۳ | نام خانوادگی و نام | ایزد دوست - فاطمه | جنس | زن | شماره شناسنامه | ۴۴۰۰۲۹۷۹۹۳ | سال تولد | ۱۳۷۹ | دین | اسلام | زبان خارجی | انگلیسی | سهمیه نهایی | منطقه ۲ | معلومات | --- | نوع سوال آزمون | ۶-۳-۳ |
| عنوان دیپلم | کد دیپلم | سال اخذ دیپلم | کد دانش آموزی | کد منطقه اخذ دیپلم | محل اخذ مدرک سال دهم | محل اخذ مدرک سال دهم | محل تولد | ۵۷۱۱ | تهران - ابهر - مرکزی | تهران - ابهر - مرکزی | تهران - ابهر - مرکزی | تهران - ابهر - مرکزی | تهران - ابهر - مرکزی | تهران - ابهر - مرکزی | تهران - ابهر - مرکزی | تهران - ابهر - مرکزی | تهران - ابهر - مرکزی | تهران - ابهر - مرکزی | تهران - ابهر - مرکزی |
| علوم تجربی | ۱۱ | ۱۳۹۸ | ۴۴۰۰۲۹۷۹۹۳ | ۵۷۱۱ | تهران - ابهر - مرکزی | تهران - ابهر - مرکزی | تهران - ابهر - مرکزی | تهران - ابهر - مرکزی | تهران - ابهر - مرکزی | تهران - ابهر - مرکزی | تهران - ابهر - مرکزی | تهران - ابهر - مرکزی | تهران - ابهر - مرکزی | تهران - ابهر - مرکزی | تهران - ابهر - مرکزی | تهران - ابهر - مرکزی | تهران - ابهر - مرکزی | تهران - ابهر - مرکزی | تهران - ابهر - مرکزی |

| | | | | | | | | |
|---------------|---------------------|------|-----------|------|----------------------|------|------------|------|
| دروس عمومی | زبان و ادبیات فارسی | ۲۴/۰ | زبان عربی | ۵۷/۴ | فرهنگ و معارف اسلامی | ۴۲/۷ | زبان خارجی | ۱۶/۷ |
| درصد نمره درس | ۰/۰ | ۴۴/۵ | ۴۰/۷ | ۱۰/۴ | ۲۰/۰ | ۲۰/۴ | ۲۰/۴ | |
| دروس اختصاصی | زمین شناسی | ۰/۰ | ریاضیات | ۴۴/۵ | زیست شناسی | ۴۰/۷ | فیزیک | ۱۰/۴ |
| درصد نمره درس | ۰/۰ | ۴۴/۵ | ۴۰/۷ | ۱۰/۴ | ۲۰/۰ | ۲۰/۴ | ۲۰/۴ | |

۱۸۴۱۴

رتبه در سهمیه

وضعیت قبولی در آزمون سراسری ۱۳۹۹

پرستاری - دانشگاه علوم پزشکی زنجان / روزانه

بنیاد علمی و آموزشی شفیعی



رتبه: ۱۴۳۳۰

قبولی: آموزش ابتدایی

فاطمه سید مجاوری



| شماره پرونده | نام خانوادگی و نام | جنس | شماره شناسنامه | سال تولد | دین | زبان خارجی | سهمیه نهایی | مطلوبت | نوع سوال آزمون |
|--------------------------------------------------------------|--------------------|----------------------------|----------------------------------------------------------|--------------------------------------------------------------|---------------------------------|------------------------------------|-------------|--------|----------------|
| ۴۲۴۷۶۸۸ | سید مجاوری - فاطمه | زن | ۱۵۰۰۸۲۲۰۷ | ۱۳۸۰ | اسلام | انگلیسی | منطقه ۱ | --- | ۳-۳-۶ |
| عنوان دیپلم | کد دیپلم | سال اخذ دیپلم | کد دانش آموزی دیپلم | کد منطقه اخذ دیپلم | محل اخذ مدرک دیپلم | محل اخذ مدرک سال پانزدهم | سهمیه نهایی | مطلوبت | نوع سوال آزمون |
| علوم تجربی | ۱۱ | ۱۳۹۹ | ۱۵۰۰۸۲۲۰۷ | ۱۱۱۸ | تهران - تهران - مرکزی | تهران - تهران - مرکزی | منطقه ۱ | --- | ۳-۳-۶ |
| محل تولد | استان بومی | ناحیه بومی | قطب بومی | | | | | | |
| تهران - تهران - مرکزی | تهران | یک | یک | | | | | | |
| پایرش رشته های با آزمون (پایرش بر اساس آزمون و سوابق تحصیلی) | | | | | | | | | |
| شماره دولتی | گروه آزمایشی | دوره های روزانه / نوبت دوم | مجازی، پردیس خودگردان، شهریه بردار و دانشگاه آزاد اسلامی | دانشگاه فرهنگیان (مرکز تربیت معلم سابق) و دانشگاه شهید رجایی | رشته های پیام نور و غیر انتفاعی | دانشگاه آزاد اسلامی (به جز ۴ رشته) | | | |
| ۱۴۳۹۱۷۲ | علوم تجربی | مجاز | مجاز | مجاز | مجاز | مجاز | | | |
| دروس عمومی | | | | | | | | | |
| زبان و ادبیات فارسی | | زبان عربی | | فرهنگ و معارف اسلامی | | زبان خارجی | | | |
| 28/0 | | 54/7 | | 29/4 | | 37/5 | | | |
| دروس اختصاصی | | | | | | | | | |
| زمین شناسی | | ریاضیات | | زیست شناسی | | فیزیک | | شیمی | |
| 20/0 | | 13/4 | | 27/4 | | 13/8 | | 15/3 | |
| نمره همترازی (ملاک عمل) | | | | | | | | | |
| 20/0 | | 13/4 | | 27/5 | | 13/8 | | 15/6 | |

رتبه در سهمیه

۱۴۳۳۰

وضعیت قبولی در آزمون سراسری ۱۳۹۹

آموزش ابتدایی - دانشگاه فرهنگیان تهران

بنیاد علمی و آموزشی شیبی



رتبه: ۸۱۱۲

قبولی: هوشبری

منطقه دو



| شماره پرونده | نام خانوادگی و نام | جنس | شماره شناسنامه | سال تولد | دین | زبان خارجی | سهمیه | مطلوبت | معدل کسب دیپلم |
|--------------------------------------------------------------|--------------------|----------------------------|----------------------------------------------------------|--------------------------------------------------------------|---------------------------------|---------------------------------|----------|------------|----------------|
| ۲۳۶۳۷۲۲ | قوزان محمد یگنی | زن | ۰۰۲۳۶۴۲۹۵ | ۷۹ | اسلام | انگلیسی | منطقه ۲ | - | ۰۰/۰۰ |
| عنوان دیپلم | کد دیپلم | سال اخذ دیپلم | کد دانش آموزی دیپلم | کد منطقه اخذ دیپلم | محل اخذ مدرک سال دهم | محل اخذ مدرک سال نهم | محل تولد | استان بومی | ناحیه بومی |
| علوم تجربی | ۱۱ | ۹۸ | ۲۳۶۴۲۹۵ | ۵۷۱۲ | تهران - تهران - مرکزی | تهران - تهران - مرکزی | تهران | تهران | یک |
| محل تولد | استان بومی | ناحیه بومی | قطب بومی | | | | | | |
| تهران - تهران - مرکزی | تهران | یک | یک | | | | | | |
| پایرش رشته های با آزمون (پایرش بر اساس آزمون و سوابق تحصیلی) | | | | | | | | | |
| شماره دولتی | گروه آزمایشی | دوره های روزانه / نوبت دوم | مجازی، پردیس خودگردان، شهریه بردار و دانشگاه آزاد اسلامی | دانشگاه فرهنگیان (مرکز تربیت معلم سابق) و دانشگاه شهید رجایی | رشته های پیام نور و غیر انتفاعی | دوره های پیام نور و غیر انتفاعی | | | |
| ۱۶۱۵۰۷ | علوم تجربی | مجاز | مجاز | مجاز | مجاز | مجاز | | | |
| دروس عمومی | | | | | | | | | |
| زبان و ادبیات فارسی | | زبان عربی | | فرهنگ و معارف اسلامی | | زبان خارجی | | | |
| ۴۰/۰ | | ۴۶/۷ | | ۵۴/۷ | | ۶۵/۴ | | | |
| دروس اختصاصی | | | | | | | | | |
| زمین شناسی | | ریاضیات | | زیست شناسی | | فیزیک | | شیمی | |
| ۰/۰ | | ۵۱/۲ | | ۷۹/۴ | | ۴۴/۵ | | ۵۰/۰ | |
| نمره همترازی (ملاک عمل) | | | | | | | | | |
| ۰/۰ | | ۵۱/۲ | | ۷۹/۴ | | ۴۴/۵ | | ۵۰/۰ | |

رتبه کل در سهمیه

۸۱۱۲

وضعیت قبولی در آزمون سراسری ۹۸

هوشبری - دانشگاه علوم پزشکی شهید بهشتی / روزانه

بنیاد علمی و آموزشی شیبی



رتبه: ۱۶۴۲۵

قبولی: آموزش ابتدایی محمد استرکی



| شماره پرونده | نام خانوادگی و نام | جنس | شماره شناسنامه | سال تولد | دین | زبان خارجی | سهمیه نهایی | مطلوبت | نوع سوال آزمون |
|--------------------------------------------------------------|--------------------|----------------------------|---------------------------------------------------------|---------------------------------------------------------------|---------------------------------|------------------------------------|-------------|------------|----------------|
| ۳۴۱۲۳۶۳ | استرکی - محمد | مرد | ۲۳۶۳۷۷۳۰ | ۱۳۷۹ | اسلام | انگلیسی | منطقه ۱ | --- | ۶-۳-۳ |
| عنوان دیپلم | سال اخذ دیپلم | کد دانش آموزی دیپلم | کد منطقه اخذ دیپلم | محل اخذ مدرک دیپلم | محل اخذ مدرک سال یازدهم | محل اخذ مدرک سال دهم | | | |
| علوم تجربی | ۱۳۹۸ | ۲۳۶۳۷۷۳۰ | ۱۱۱۵ | تهران - تهران - مرکزی | تهران - تهران - مرکزی | تهران - تهران - مرکزی | | | |
| محل تولد | | استان بومی | | ناحیه بومی | | قطب بومی | | | |
| تهران - تهران - مرکزی | | تهران | | یک | | یک | | | |
| پایرش رشته های با آزمون (پایرش بر اساس آزمون و سوابق تحصیلی) | | | | | | | | | |
| شماره دولتی | گروه آزمایشی | دوره های روزانه / نوبت دوم | مجازی، پردیس خودگردان شهریه بردار و دانشگاه آزاد اسلامی | دانشگاه فرهنگیان (مراکز تربیت معلم سابق) و دانشگاه شهید رجایی | رشته های پیام نور و غیر انتفاعی | دانشگاه آزاد اسلامی (به جز ۴ رشته) | | | |
| ۱۴۶۶۱۳۱ | علوم تجربی | مجاز | مجاز | مجاز | مجاز | مجاز | | | |
| دروس عمومی | | زبان و ادبیات فارسی | | زبان عربی | | فرهنگ و معارف اسلامی | | زبان خارجی | |
| درصد نمره درس | | 20/0 | | 18/7 | | 58/7 | | 7/0 | |
| دروس اختصاصی | | زمین شناسی | | ریاضیات | | زیست شناسی | | فیزیک | |
| درصد نمره درس | | 0/0 | | 34/5 | | 32/0 | | 23/0 | |
| نمره همتزاری (ملاک عمل) | | 0/0 | | 34/5 | | 32/1 | | 23/0 | |

۱۶۴۲۵

رتبه در سهمیه

وضعیت قبولی در آزمون سراسری ۱۳۹۹

آموزش ابتدایی - دانشگاه فرهنگیان تهران

بنیاد علمی و آموزشی شیعی



رتبه: ۳۵۷۴۵

قبولی: پرستاری محمد جهان تیغ



| شماره پرونده | نام خانوادگی و نام | جنس | شماره شناسنامه | سال تولد | دین | زبان خارجی | سهمیه نهایی | مطلوبت | نوع سوال آزمون |
|--------------------------------------------------------------|--------------------|----------------------------|---------------------------------------------------------|---------------------------------------------------------------|--------------------------------------|--------------------------------------|-------------|------------|----------------|
| ۳۴۴۲۵۹۵ | جهان تیغ - محمد | مرد | ۵۳۳۰۲۰۸۸۷۴ | ۱۳۸۱ | اسلام | انگلیسی | منطقه ۳ | --- | ۶-۳-۳ |
| عنوان دیپلم | سال اخذ دیپلم | کد دانش آموزی دیپلم | کد منطقه اخذ دیپلم | محل اخذ مدرک دیپلم | محل اخذ مدرک سال یازدهم | محل اخذ مدرک سال دهم | | | |
| علوم تجربی | ۱۳۹۹ | ۵۳۳۰۲۰۸۸۷۴ | ۴۹۱۹ | سیستان و بلوچستان - ایرانشهر - مرکزی | سیستان و بلوچستان - ایرانشهر - مرکزی | سیستان و بلوچستان - ایرانشهر - مرکزی | | | |
| محل تولد | | استان بومی | | ناحیه بومی | | قطب بومی | | | |
| سیستان و بلوچستان - زابل - مرکزی | | سیستان و بلوچستان | | چهار | | دو | | | |
| پایرش رشته های با آزمون (پایرش بر اساس آزمون و سوابق تحصیلی) | | | | | | | | | |
| شماره دولتی | گروه آزمایشی | دوره های روزانه / نوبت دوم | مجازی، پردیس خودگردان شهریه بردار و دانشگاه آزاد اسلامی | دانشگاه فرهنگیان (مراکز تربیت معلم سابق) و دانشگاه شهید رجایی | رشته های پیام نور و غیر انتفاعی | دانشگاه آزاد اسلامی (به جز ۴ رشته) | | | |
| ۱۶۱۱۲۲۲ | علوم تجربی | مجاز | مجاز | مجاز | مجاز | مجاز | | | |
| دروس عمومی | | زبان و ادبیات فارسی | | زبان عربی | | فرهنگ و معارف اسلامی | | زبان خارجی | |
| درصد نمره درس | | 9/4 | | 34/7 | | 46/7 | | 8/4 | |
| دروس اختصاصی | | زمین شناسی | | ریاضیات | | زیست شناسی | | فیزیک | |
| درصد نمره درس | | 0/0 | | 14/5 | | 31/4 | | 4/6 | |
| نمره همتزاری (ملاک عمل) | | 0/0 | | 14/5 | | 31/5 | | 4/6 | |

۳۵۷۴۵

رتبه در سهمیه

وضعیت قبولی در آزمون سراسری ۱۳۹۹

پرستاری - دانشکده علوم پزشکی ایرانشهر

بنیاد علمی و آموزشی شیعی



منطقه یک
رتبه: ۳۰۲۸۷

قبولی: مهندسی بهداشت حرفه‌ای و ایمنی کار



| شماره پرونده | نام خانوادگی و نام | جنس | شماره شناسنامه | سال تولد | دین | زبان خارجی | سهمیه | معلولیت | معدل کسب دیپلم |
|--------------|---------------------|-----|----------------|----------|-------|------------|---------|---------|------------------------------|
| ۲۸۰۲۱۵۶ | سالاروند - محمدحسین | مرد | ۶۶۶۰۲۴۵۱۱۱ | ۷۸ | اسلام | انگلیسی | منطقه ۱ | - | ۰۰/۰۰ |
| | | | | | | | | | سال اخذ عنوان دیپلم |
| | | | | | | | | | کسب دیپلم کسب دیپلم |
| | | | | | | | | | محل اخذ مدرک محل اخذ مدرک |
| | | | | | | | | | محل اخذ مدرک محل اخذ مدرک |
| | | | | | | | | | محل اخذ مدرک محل اخذ مدرک |
| | | | | | | | | | محل اخذ مدرک محل اخذ مدرک |
| | | | | | | | | | محل اخذ مدرک محل اخذ مدرک |

| شماره داوطلبی | گروه آزمایشی | دوره های روزانه / نوبت دوم | مجازی و پردیس / خودکاران و مزایا | پهزان | دانشگاه فرهنگیان (مراکز تربیت معلم سابق) | رشته های پیام نور و فرهنگیان | وزده فرهنگیان | نمای دوره ها |
|---------------|--------------|----------------------------|----------------------------------|---------|------------------------------------------|------------------------------|---------------|--------------|
| ۱۴۳۱۳۲۷ | علوم تجربی | مجاز | مجاز | غیرمجاز | مجاز | مجاز | مجاز | مجاز |

| دروس عمومی | زبان و ادبیات فارسی | زبان عربی | فرهنگ و معارف اسلامی | زبان خارجی |
|---------------|---------------------|---------------|----------------------|---------------|
| ۲۹/۲ | ۲۸/۰ | ۵۳/۲ | ۲۴/۷ | ۳۰/۴ |
| درصد نمره درس | درصد نمره درس | درصد نمره درس | درصد نمره درس | درصد نمره درس |
| ۰/۰ | ۳۰/۰ | ۴۶/۰ | ۷/۸ | ۳۰/۴ |

رتبه کلی در سهمیه
۳۰۲۸۷

وضعیت قبولی در آزمون سراسری ۹۸

مهندسی بهداشت حرفه‌ای و ایمنی کار | دانشگاه علوم پزشکی ساوه | روزانه



رتبه: **۲۱۹۴۲**

قبولی: آموزش شیمی | **محمدجواد اسمعیلی**



| شماره پرونده | نام خانوادگی و نام | جنس | شماره شناسنامه | سال تولد | دین | زبان خارجی | سهمیه نهایی | معلولیت | نوع سوال آزمون |
|--------------|--------------------|-----------|----------------|--------------------|--------------------|-------------------------|----------------------|---------|----------------|
| ۳۰۹۹۸۶۱ | اسمعیلی - محمدجواد | مرد | ۴۸۱۱۳۲۱۶۳ | ۱۳۸۰ | اسلام | انگلیسی | منطقه ۲ | --- | ۶-۳-۳ |
| عنوان دیپلم | سال اخذ دیپلم | کسب دیپلم | کسب دیپلم | محل اخذ مدرک دیپلم | محل اخذ مدرک دیپلم | محل اخذ مدرک سال یازدهم | محل اخذ مدرک سال دهم | | |
| علوم تجربی | ۱۳۹۹ | ۴۸۱۱۳۲۱۶۳ | ۱۳۹۹ | تهران - ری - مرکزی | تهران - ری - مرکزی | تهران - ری - مرکزی | تهران - ری - مرکزی | | |
| | | | | | | | | | |
| | | | | | | | | | |
| | | | | | | | | | |
| | | | | | | | | | |
| | | | | | | | | | |
| | | | | | | | | | |
| | | | | | | | | | |

| دروس عمومی | زبان و ادبیات فارسی | زبان عربی | فرهنگ و معارف اسلامی | زبان خارجی |
|---------------|---------------------|---------------|----------------------|---------------|
| ۲۶/۷ | ۶۲/۷ | ۶۸/۰ | ۲۷/۸ | ۲۷/۸ |
| درصد نمره درس | درصد نمره درس | درصد نمره درس | درصد نمره درس | درصد نمره درس |
| ۰/۰ | ۲۶/۷ | ۲۰/۷ | ۱۳/۸ | ۲۲/۹ |

رتبه در سهمیه
۲۱۹۴۲

وضعیت قبولی در آزمون سراسری ۱۳۹۹

آموزش شیمی - دانشگاه فرهنگیان تهران

بنیاد علمی و آموزشی شیمی



رتبه: ۱۴۳۲۷

قبولی: پرستاری محمد رضا خدابخشی

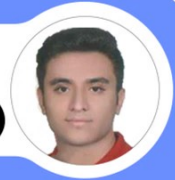

| شماره پرونده | نام خانوادگی و نام | جنس | شماره شناسنامه | سال تولد | دین | زبان خارجی | سهمیه نهایی | مطلوبت | نوع سوال آزمون |
|--------------------------------------------------------------|--------------------|----------------------------|---------------------------------------------------------|---------------------------------------------------------------|---------------------------------|------------------------------------|--------------------------|------------|----------------|
| ۳۱۰۳۵۸۷ | خدابخشی - محمدرضا | مرد | ۳۹۷۰۲۸۱۷۶۸ | ۱۳۸۰ | اسلام | انگلیسی | منطقه ۲ | --- | ۶-۳-۳ |
| عنوان دیپلم | کد دیپلم | سال اخذ دیپلم | کد دانش آموزی دیپلم | کد منطقه اخذ دیپلم | محل اخذ مدرک دیپلم | محل اخذ مدرک سال یازدهم | محل اخذ مدرک سال دهم | | |
| علوم تجربی | ۱۱ | ۱۳۹۹ | ۳۹۷۰۲۸۱۷۶۸ | ۵۵۲۵ | همدان - تویسرکان - مرکزی | همدان - تویسرکان - مرکزی | همدان - تویسرکان - مرکزی | | |
| محل تولد | استان بومی | ناحیه بومی | قطب بومی | | | | | | |
| همدان - تویسرکان - مرکزی | همدان | شش | سه | | | | | | |
| پایرش رشته های با آزمون (پایرش بر اساس آزمون و سوابق تحصیلی) | | | | | | | | | |
| شماره دولتی | گروه آزمایشی | دوره های روزانه / نوبت دوم | مجاری، پردیس خودگردان شهریه بردار و دانشگاه آزاد اسلامی | دانشگاه فرهنگیان (مراکز تربیت معلم سابق) و دانشگاه شهید رجایی | رشته های پیام نور و غیر انتفاعی | دانشگاه آزاد اسلامی (به جز ۴ رشته) | | | |
| ۱۸۵۸۴۹۱ | علوم تجربی | مجاز | مجاز | مجاز | مجاز | مجاز | | | |
| دروس عمومی | | زبان و ادبیات فارسی | | زبان عربی | | فرهنگ و معارف اسلامی | | زبان خارجی | |
| درصد نمره درس | | 14/7 | | 53/4 | | 64/0 | | 12/5 | |
| دروس اختصاصی | | زمین شناسی | | ریاضیات | | زیست شناسی | | فیزیک | |
| درصد نمره درس | | 13/4 | | 18/9 | | 49/4 | | 28/8 | |
| نمره همتزاری (ملاک عمل) | | 13/4 | | 18/9 | | 49/6 | | 28/8 | |

۱۴۳۲۷

رتبه در سهمیه

وضعیت قبولی در آزمون سراسری ۱۳۹۹

پرستاری - دانشگاه علوم پزشکی همدان / روزانه

بنیاد علمی و آموزشی شیعی



رتبه: ۲۲۴۲۷

قبولی: آموزش ابتدایی محمد عرفان ربیعی

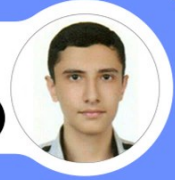

| شماره پرونده | نام خانوادگی و نام | جنس | شماره شناسنامه | سال تولد | دین | زبان خارجی | سهمیه نهایی | مطلوبت | نوع سوال آزمون |
|--------------------------------------------------------------|--------------------|----------------------------|---------------------------------------------------------|---------------------------------------------------------------|---------------------------------|------------------------------------|-----------------------|------------|----------------|
| ۳۲۱۶۳۱۲ | ربیعی - محمد عرفان | مرد | ۲۴۸۵۹۴۵۱ | ۱۳۸۰ | اسلام | انگلیسی | منطقه ۱ | --- | ۶-۳-۳ |
| عنوان دیپلم | کد دیپلم | سال اخذ دیپلم | کد دانش آموزی دیپلم | کد منطقه اخذ دیپلم | محل اخذ مدرک دیپلم | محل اخذ مدرک سال یازدهم | محل اخذ مدرک سال دهم | | |
| علوم تجربی | ۱۱ | ۱۳۹۹ | ۲۴۸۵۹۴۵۱ | ۱۱۱۰ | تهران - تهران - مرکزی | تهران - تهران - مرکزی | تهران - تهران - مرکزی | | |
| محل تولد | استان بومی | ناحیه بومی | قطب بومی | | | | | | |
| تهران - تهران - مرکزی | تهران | یک | یک | | | | | | |
| پایرش رشته های با آزمون (پایرش بر اساس آزمون و سوابق تحصیلی) | | | | | | | | | |
| شماره دولتی | گروه آزمایشی | دوره های روزانه / نوبت دوم | مجاری، پردیس خودگردان شهریه بردار و دانشگاه آزاد اسلامی | دانشگاه فرهنگیان (مراکز تربیت معلم سابق) و دانشگاه شهید رجایی | رشته های پیام نور و غیر انتفاعی | دانشگاه آزاد اسلامی (به جز ۴ رشته) | | | |
| ۱۴۶۳۹۱۹ | علوم تجربی | مجاز | مجاز | مجاز | مجاز | مجاز | | | |
| دروس عمومی | | زبان و ادبیات فارسی | | زبان عربی | | فرهنگ و معارف اسلامی | | زبان خارجی | |
| درصد نمره درس | | 12/0 | | 36/0 | | 45/4 | | 37/5 | |
| دروس اختصاصی | | زمین شناسی | | ریاضیات | | زیست شناسی | | فیزیک | |
| درصد نمره درس | | 0/0 | | 10/0 | | 31/4 | | 3/5 | |
| نمره همتزاری (ملاک عمل) | | 0/0 | | 10/0 | | 31/5 | | 3/5 | |

۲۲۴۲۷

رتبه در سهمیه

وضعیت قبولی در آزمون سراسری ۱۳۹۹

آموزش ابتدایی - دانشگاه فرهنگیان تهران

بنیاد علمی و آموزشی شیعی



رتبه: ۴۶۰۳

قبولی: پزشکی



| شماره پرونده | نام خانوادگی و نام | جنس | شماره شناسنامه | سال تولد | دین | زبان خارجی | سهمیه نهایی | مطلوبت | نوع سوال آزمون |
|--------------------------------------------------------------|--------------------|----------------------------|----------------------------------------------------------|---------------------------------------------------------------|---------------------------------|----------------------------------|-----------------------|--------|----------------|
| ۴۲۳۹۲۲۱ | طالبی فر - محمدعلی | مرد | ۳۹۸۱۳۷۹۴۸۸ | ۱۳۸۱ | اسلام | انگلیسی | منطقه ۲ | --- | ۳-۳-۶ |
| عنوان دیپلم | کد دیپلم | سال اخذ دیپلم | کد دانش آموزی دیپلم | کد منطقه اخذ دیپلم | محل اخذ مدرک دیپلم | محل اخذ مدرک سال یازدهم | سهمیه نهایی | مطلوبت | نوع سوال آزمون |
| علوم تجربی | ۱۱ | ۱۳۹۹ | ۳۹۸۱۳۷۹۴۸۸ | ۳۸۰۱ | کرمان - کرمان - مرکزی | کرمان - کرمان - مرکزی | کرمان - کرمان - مرکزی | --- | ۳-۳-۶ |
| محل تولد | محل تولد | استان بومی | ناحیه بومی | قطب بومی | | | | | |
| کرمان - زیند - مرکزی | کرمان | کرمان | چهار | دو | | | | | |
| پاییز رشته های با آزمون (پاییز بر اساس آزمون و سوابق تحصیلی) | | | | | | | | | |
| شماره دولتی | گروه آزمایشی | دوره های روزانه / نوبت دوم | مجازی، پردیس خودگردان، شهریه بردار و دانشگاه آزاد اسلامی | دانشگاه فرهنگیان (مراکز تربیت معلم سابق) و دانشگاه شهید رجایی | رشته های پیام نور و غیر انتفاعی | دانشگاه آزاد اسلامی (به جز رشته) | | | |
| ۱۷۲۳۰۳۹ | علوم تجربی | مجاز | مجاز | مجاز | مجاز | مجاز | | | |
| دروس عمومی | | زبان و ادبیات فارسی | زبان عربی | فرهنگ و معارف اسلامی | زبان خارجی | | | | |
| درصد نمره درس | | 44/0 | 69/4 | 70/7 | 63/9 | | | | |
| دروس اختصاصی | | زمین شناسی | ریاضیات | زیست شناسی | فیزیک | شیمی | | | |
| درصد نمره درس | | 0/0 | 44/5 | 54/7 | 28/8 | 40/0 | | | |
| نمره همترازی (ملاک عمل) | | 0/0 | 44/5 | 55/0 | 28/8 | 40/8 | | | |

رتبه در سهمیه

۴۶۰۳

وضعیت قبولی در آزمون سراسری ۱۳۹۹

پزشکی - دانشگاه آزاد کرمان / آزاد

بنیاد علمی و آموزشی شیبی



رتبه: ۱۶۲۹۴

قبولی: پرستاری

منطقه دو

| شماره پرونده | نام خانوادگی و نام | جنس | شماره شناسنامه | سال تولد | دین | زبان خارجی | سهمیه | مطلوبت | نوع سوال آزمون |
|--------------------------------------------------------------|---------------------|----------------------------|----------------------------------------------------------|---------------------------------------------------------------|---------------------------------|----------------------------------|-----------------------|--------|----------------|
| ۴۰۵۲۳۲۸ | شیبیه - ملیکا | زن | ۴۹۰۰۸۴۹۱۴۶ | ۷۹ | اسلام | انگلیسی | منطقه ۲ | --- | ۱۹/۱۰ |
| عنوان دیپلم | کد دیپلم | سال اخذ دیپلم | کد دانش آموزی دیپلم | کد منطقه اخذ دیپلم | محل اخذ مدرک دیپلم | محل اخذ مدرک سال یازدهم | سهمیه نهایی | مطلوبت | نوع سوال آزمون |
| علوم تجربی | ۱۱ | ۹۶ | ۴۹۰۰۸۴۹۱۴۶ | ۲۴۰۲ | کرمان - کرمان - مرکزی | کرمان - کرمان - مرکزی | کرمان - کرمان - مرکزی | --- | ۱۹/۱۰ |
| محل تولد | محل تولد | استان بومی | ناحیه بومی | قطب بومی | | | | | |
| کرمان - کرج - مرکزی | کرمان - کرج - مرکزی | کرمان | البرز | یک | | | | | |
| پاییز رشته های با آزمون (پاییز بر اساس آزمون و سوابق تحصیلی) | | | | | | | | | |
| شماره دولتی | گروه آزمایشی | دوره های روزانه / نوبت دوم | مجازی، پردیس خودگردان، شهریه بردار و دانشگاه آزاد اسلامی | دانشگاه فرهنگیان (مراکز تربیت معلم سابق) و دانشگاه شهید رجایی | رشته های پیام نور و غیر انتفاعی | دانشگاه آزاد اسلامی (به جز رشته) | | | |
| ۱۹۲۶۰۲۴ | علوم تجربی | مجاز | مجاز | مجاز | مجاز | مجاز | | | |
| دروس عمومی | | زبان و ادبیات فارسی | زبان عربی | فرهنگ و معارف اسلامی | زبان خارجی | | | | |
| درصد نمره درس | | ۵۲/۰ | ۴۸/۰ | ۸۴/۰ | ۲۸/۰ | | | | |
| دروس اختصاصی | | زمین شناسی | ریاضیات | زیست شناسی | فیزیک | شیمی | | | |
| درصد نمره درس | | ۰/۰ | ۳۴/۸ | ۴۱/۳ | ۲۲/۱ | ۵۳/۰ | | | |

رتبه کل در سهمیه

۱۶۲۹۴

وضعیت قبولی در آزمون سراسری ۹۸

پرستاری | دانشکده علوم پزشکی خمین | روزانه | شیبی

بنیاد علمی و آموزشی شیبی



رتبه: ۱۱۲۸۳

منطقه یک

مامایی

قبولی

| | | | | | | | | | | | | | | | | | | | | | | | | | | | | | | | | | | | | | | | | | |
|-------------------------------------------------------------------------------------------------------------------------------------------------------------------------------------------------------------------------------------------------------------------------------------------------------------------------------------------------------------------------------------------------------------------------------------------------------------------------------------------------------------------------------------------------------------------------------------------------------------------------|---------------------|----------------------------|--------------------------------|----------------|------------------------------------------|--------------------------------|-------------|------------------------|-----------------------------------------------|----------|----------------|------------|---------------------|-----------|-----------------------|------------|----------------|------|------|------|------|--------------|------------|---------|------------|------|----------------|-----|------|------|------|-------------------------|--|--|--|--|--------------|--|--|--|--|
| | شماره پرونده | نام خانوادگی و نام | جنس | شماره شناسنامه | سال تولد | دین | زبان خارجی | سهمیه | معلومات | نوع سوال | معدل کسب دیپلم | | | | | | | | | | | | | | | | | | | | | | | | | | | | | | |
| | ۳۸۵۶۲۴۸ | پیروزه - ملیکا | زن | ۰۰۲۴۵۸۱۵۶ | ۸۰ | اسلام | انگلیسی | منطقه ۱ | - | ۰۰/۰۰ | | | | | | | | | | | | | | | | | | | | | | | | | | | | | | | |
| | عنوان دیپلم | کد دانش آموزی | کد منطقه اخذ دیپلم | سال اخذ دیپلم | کد دانش آموزی دیپلم | محل اخذ مدرک سال دیپلم | محل تولد | استان بومی | ناحیه بومی | قطب بومی | | | | | | | | | | | | | | | | | | | | | | | | | | | | | | | |
| علوم تجربی | ۹۸ | ۱۱ | ۲۴۵۸۱۵۶ | ۱۱۰۵ | تهران - مرکزی | تهران - مرکزی | تهران | تهران | یک | یک | | | | | | | | | | | | | | | | | | | | | | | | | | | | | | | |
| شماره داوطلب | گروه آزمایشی | دوره های روزانه / نوبت دوم | بخش و پردیس / خودگردان و ممتاز | پهیمان | دانشگاه فرهنگیان (مراکز تربیت معلم سابق) | رشته های پیام نور و غیرانتفاعی | وزارت فرهنگ | نام دوره فارغ التحصیلی | پدربزرگ رسته های بر اساس آزمون و سوابق تحصیلی | | | | | | | | | | | | | | | | | | | | | | | | | | | | | | | | |
| ۱۴۳۸۸۱ | علوم تجربی | مجاز | مجاز | میرمجاز | مجاز | مجاز | مجاز | مجاز | | | | | | | | | | | | | | | | | | | | | | | | | | | | | | | | | |
| <table border="1"> <tr> <td>فروس عمومی</td> <td>زبان و ادبیات فارسی</td> <td>زبان عربی</td> <td>تو تفک و معارف اسلامی</td> <td>زبان خارجی</td> </tr> <tr> <td>درصد نمره دروس</td> <td>۳۲/۰</td> <td>۴۲/۷</td> <td>۳۷/۴</td> <td>۸۶/۷</td> </tr> <tr> <td>دروس اختصاصی</td> <td>زمین شناسی</td> <td>ریاضیات</td> <td>زیست شناسی</td> <td>شیمی</td> </tr> <tr> <td>درصد نمره دروس</td> <td>۲/۷</td> <td>۳۶/۷</td> <td>۴۸/۴</td> <td>۴۷/۱</td> </tr> <tr> <td colspan="5" style="text-align: center;">رتبه کل در سهمیه</td> </tr> <tr> <td colspan="5" style="text-align: center;">۱۱۲۸۳</td> </tr> </table> | | | | | | | | | | | | فروس عمومی | زبان و ادبیات فارسی | زبان عربی | تو تفک و معارف اسلامی | زبان خارجی | درصد نمره دروس | ۳۲/۰ | ۴۲/۷ | ۳۷/۴ | ۸۶/۷ | دروس اختصاصی | زمین شناسی | ریاضیات | زیست شناسی | شیمی | درصد نمره دروس | ۲/۷ | ۳۶/۷ | ۴۸/۴ | ۴۷/۱ | رتبه کل در سهمیه | | | | | ۱۱۲۸۳ | | | | |
| فروس عمومی | زبان و ادبیات فارسی | زبان عربی | تو تفک و معارف اسلامی | زبان خارجی | | | | | | | | | | | | | | | | | | | | | | | | | | | | | | | | | | | | | |
| درصد نمره دروس | ۳۲/۰ | ۴۲/۷ | ۳۷/۴ | ۸۶/۷ | | | | | | | | | | | | | | | | | | | | | | | | | | | | | | | | | | | | | |
| دروس اختصاصی | زمین شناسی | ریاضیات | زیست شناسی | شیمی | | | | | | | | | | | | | | | | | | | | | | | | | | | | | | | | | | | | | |
| درصد نمره دروس | ۲/۷ | ۳۶/۷ | ۴۸/۴ | ۴۷/۱ | | | | | | | | | | | | | | | | | | | | | | | | | | | | | | | | | | | | | |
| رتبه کل در سهمیه | | | | | | | | | | | | | | | | | | | | | | | | | | | | | | | | | | | | | | | | | |
| ۱۱۲۸۳ | | | | | | | | | | | | | | | | | | | | | | | | | | | | | | | | | | | | | | | | | |
| وضعیت قبولی در آزمون سراسری ۹۸ مامایی دانشگاه علوم پزشکی مازندران - ساری روزانه | | | | | | | | | | | | | | | | | | | | | | | | | | | | | | | | | | | | | | | | | |



رتبه: ۱۹۴۰۴

قبولی: آموزش ابتدایی

مهدی سعیدی مقدم



| | | | | | | | | | | | | | | | | | | | | | | | | | | | | | | | | | | | |
|----------------------------------------------------------------------------------------------------------------------------------------------------------------------------------------------------------------------------------------------------------------------------------------------------------------------------------------------------------------------------------------------------------------------------------------------------------------------------------------------------------------------------------------------------------|---------------------|----------------------------|------------------------|---------------------------------------------------------------|---------------------------------------|-------------------------------|-----------------------------------------------|------------------------|------------|------------|------------|---------------------|-----------|----------------------|------------|----------------|-----|------|------|------|--------------|------------|---------|------------|-------|----------------|-----|-----|------|-----|-------------------------|-----|-----|------|-----|
| شماره پرونده | نام خانوادگی و نام | جنس | شماره شناسنامه | سال تولد | دین | زبان خارجی | سهمیه | معلومات | نوع سوال | معدل آزمون | | | | | | | | | | | | | | | | | | | | | | | | | |
| ۳۳۳۳۵۵۷ | سعیدی مقدم - مهدی | مرد | ۱۵۰۱۳۸۲۱۰ | ۱۳۸۱ | اسلام | انگلیسی | منطقه ۱ | - | ۶-۳-۳ | | | | | | | | | | | | | | | | | | | | | | | | | | |
| عنوان دیپلم | سال اخذ دیپلم | کد دانش آموزی | کد منطقه اخذ دیپلم | محل اخذ مدرک دیپلم | محل تولد | محل اخذ مدرک سال دیپلم | محل تولد | استان بومی | ناحیه بومی | قطب بومی | | | | | | | | | | | | | | | | | | | | | | | | | |
| علوم تجربی | ۱۱ | ۱۳۹۹ | ۱۵۰۱۳۸۲۱۰ | تهران - مرکزی | تهران - مرکزی | تهران - مرکزی | تهران - مرکزی | تهران | یک | یک | | | | | | | | | | | | | | | | | | | | | | | | | |
| شماره داوطلب | گروه آزمایشی | دوره های روزانه / نوبت دوم | بخش و پردیس / خودگردان | دانشگاه فرهنگیان (مراکز تربیت معلم سابق) و دانشگاه شهید رجایی | رشته های پیام نور و غیرانتفاعی (رشته) | دانشگاه آزاد اسلامی (په جز ۴) | پدربزرگ رسته های بر اساس آزمون و سوابق تحصیلی | نام دوره فارغ التحصیلی | | | | | | | | | | | | | | | | | | | | | | | | | | | |
| ۱۴۴۳۸۸۱ | علوم تجربی | مجاز | مجاز | مجاز | مجاز | مجاز | | مجاز | مجاز | مجاز | | | | | | | | | | | | | | | | | | | | | | | | | |
| <table border="1"> <tr> <td>فروس عمومی</td> <td>زبان و ادبیات فارسی</td> <td>زبان عربی</td> <td>فرهنگ و معارف اسلامی</td> <td>زبان خارجی</td> </tr> <tr> <td>درصد نمره دروس</td> <td>۹/۴</td> <td>۳۶/۰</td> <td>۵۷/۴</td> <td>۲۹/۲</td> </tr> <tr> <td>دروس اختصاصی</td> <td>زمین شناسی</td> <td>ریاضیات</td> <td>زیست شناسی</td> <td>فیزیک</td> </tr> <tr> <td>درصد نمره دروس</td> <td>۰/۰</td> <td>۵/۶</td> <td>۲۰/۰</td> <td>۵/۸</td> </tr> <tr> <td>نمره هنرزاری (ملاک عمل)</td> <td>۰/۰</td> <td>۵/۶</td> <td>۲۰/۱</td> <td>۵/۸</td> </tr> </table> | | | | | | | | | | | فروس عمومی | زبان و ادبیات فارسی | زبان عربی | فرهنگ و معارف اسلامی | زبان خارجی | درصد نمره دروس | ۹/۴ | ۳۶/۰ | ۵۷/۴ | ۲۹/۲ | دروس اختصاصی | زمین شناسی | ریاضیات | زیست شناسی | فیزیک | درصد نمره دروس | ۰/۰ | ۵/۶ | ۲۰/۰ | ۵/۸ | نمره هنرزاری (ملاک عمل) | ۰/۰ | ۵/۶ | ۲۰/۱ | ۵/۸ |
| فروس عمومی | زبان و ادبیات فارسی | زبان عربی | فرهنگ و معارف اسلامی | زبان خارجی | | | | | | | | | | | | | | | | | | | | | | | | | | | | | | | |
| درصد نمره دروس | ۹/۴ | ۳۶/۰ | ۵۷/۴ | ۲۹/۲ | | | | | | | | | | | | | | | | | | | | | | | | | | | | | | | |
| دروس اختصاصی | زمین شناسی | ریاضیات | زیست شناسی | فیزیک | | | | | | | | | | | | | | | | | | | | | | | | | | | | | | | |
| درصد نمره دروس | ۰/۰ | ۵/۶ | ۲۰/۰ | ۵/۸ | | | | | | | | | | | | | | | | | | | | | | | | | | | | | | | |
| نمره هنرزاری (ملاک عمل) | ۰/۰ | ۵/۶ | ۲۰/۱ | ۵/۸ | | | | | | | | | | | | | | | | | | | | | | | | | | | | | | | |
| رتبه در سهمیه ۱۹۴۰۴ وضعیت قبولی در آزمون سراسری ۱۳۹۹ آموزش ابتدایی - دانشگاه فرهنگیان تهران | | | | | | | | | | | | | | | | | | | | | | | | | | | | | | | | | | | |



رتبه: ۴۷۸۸

قبولی: پزشکی

نگین ولی یاری



| شماره پرونده | نام خانوادگی و نام | جنس | شماره شناسنامه | سال تولد | دین | زبان خارجی | سهمیه نهایی | مطلوبت | نوع سوال آزمون |
|--------------------------------------------------------------|--------------------|----------------------------|---------------------------------------------------------|---------------------------------------------------------------|---------------------------------|------------------------------------|----------------------|--------|----------------|
| ۳۰۷۶۰۰۳ | ولی یاری - نگین | زن | ۴۴۰۰۳۲۷۶۹۸ | ۱۳۸۱ | اسلام | انگلیسی | منطقه ۲ | --- | ۶-۳-۳ |
| عنوان دیپلم | کد دیپلم | سال اخذ دیپلم | کد دانش آموزی دیپلم | کد منطقه اخذ دیپلم | محل اخذ مدرک دیپلم | محل اخذ مدرک سال یازدهم | محل اخذ مدرک سال دهم | | |
| علوم تجربی | ۱۱ | ۱۳۹۹ | ۴۴۰۰۳۲۷۶۹۸ | ۵۷۱۱ | زنجان - ابهر - مرکزی | زنجان - ابهر - مرکزی | زنجان - ابهر - مرکزی | | |
| محل تولد | استان بومی | ناحیه بومی | قطب بومی | | | | | | |
| زنجان - ابهر - مرکزی | زنجان | یک | یک | | | | | | |
| پایرش رشته های با آزمون (پایرش بر اساس آزمون و سوابق تحصیلی) | | | | | | | | | |
| شماره دولتی | گروه آزمایشی | دوره های روزانه / نوبت دوم | مجازی، پردیس خودگردان شهریه پرداز و دانشگاه آزاد اسلامی | دانشگاه فرهنگیان (مراکز تربیت معلم سابق) و دانشگاه شهید رجایی | رشته های پیام نور و غیر انتفاعی | دانشگاه آزاد اسلامی (به جز ۴ رشته) | | | |
| ۱۵۹۵۸۴۰ | علوم تجربی | مجاز | مجاز | مجاز | مجاز | مجاز | | | |
| دروس عمومی | | | | | | | | | |
| زبان و ادبیات فارسی | | زبان عربی | | فرهنگ و معارف اسلامی | | زبان خارجی | | | |
| 48/0 | | 56/0 | | 85/4 | | 38/9 | | | |
| دروس اختصاصی | | | | | | | | | |
| زمین شناسی | | ریاضیات | | زیست شناسی | | فیزیک | | شیمی | |
| 0/0 | | 54/5 | | 49/4 | | 51/8 | | 25/8 | |
| درصد نمره درس | | | | | | | | | |
| 0/0 | | 54/5 | | 49/6 | | 51/8 | | 26/3 | |
| نمره همترازی (ملاک عمل) | | | | | | | | | |

رتبه در سهمیه: ۴۷۸۸

وضعیت قبولی در آزمون سراسری ۱۳۹۹

پزشکی - دانشگاه علوم پزشکی جیرفت / شهریه پرداز

بنیاد علمی و آموزشی شیعی



رتبه: ۴۳۱۷

قبولی: پزشکی

نیایش مصلحی الاله گورابی



| شماره پرونده | نام خانوادگی و نام | جنس | شماره شناسنامه | سال تولد | دین | زبان خارجی | سهمیه نهایی | مطلوبت | نوع سوال آزمون |
|--------------------------------------------------------------|----------------------------|----------------------------|---------------------------------------------------------|---------------------------------------------------------------|---------------------------------|------------------------------------|------------------------|--------|----------------|
| ۴۲۲۶۸۵۷ | مصلحی الاله گورابی - نیایش | زن | ۲۴۵۵۹۶۱۱ | ۱۳۸۰ | اسلام | انگلیسی | منطقه ۲ | --- | ۶-۳-۳ |
| عنوان دیپلم | کد دیپلم | سال اخذ دیپلم | کد دانش آموزی دیپلم | کد منطقه اخذ دیپلم | محل اخذ مدرک دیپلم | محل اخذ مدرک سال یازدهم | محل اخذ مدرک سال دهم | | |
| علوم تجربی | ۱۱ | ۱۳۹۹ | ۲۴۵۵۹۶۱۱ | ۱۲۵۱ | تهران - شهریار - مرکزی | تهران - شهریار - مرکزی | تهران - شهریار - مرکزی | | |
| محل تولد | استان بومی | ناحیه بومی | قطب بومی | | | | | | |
| تهران - تهران - مرکزی | تهران | یک | یک | | | | | | |
| پایرش رشته های با آزمون (پایرش بر اساس آزمون و سوابق تحصیلی) | | | | | | | | | |
| شماره دولتی | گروه آزمایشی | دوره های روزانه / نوبت دوم | مجازی، پردیس خودگردان شهریه پرداز و دانشگاه آزاد اسلامی | دانشگاه فرهنگیان (مراکز تربیت معلم سابق) و دانشگاه شهید رجایی | رشته های پیام نور و غیر انتفاعی | دانشگاه آزاد اسلامی (به جز ۴ رشته) | | | |
| ۱۴۷۸۴۰۷ | علوم تجربی | مجاز | مجاز | مجاز | مجاز | مجاز | | | |
| دروس عمومی | | | | | | | | | |
| زبان و ادبیات فارسی | | زبان عربی | | فرهنگ و معارف اسلامی | | زبان خارجی | | | |
| 36/0 | | 68/0 | | 62/7 | | 72/0 | | | |
| دروس اختصاصی | | | | | | | | | |
| زمین شناسی | | ریاضیات | | زیست شناسی | | فیزیک | | شیمی | |
| 0/0 | | 51/2 | | 44/7 | | 57/5 | | 44/8 | |
| درصد نمره درس | | | | | | | | | |
| 0/0 | | 51/2 | | 44/9 | | 57/5 | | 45/7 | |
| نمره همترازی (ملاک عمل) | | | | | | | | | |

رتبه در سهمیه: ۴۳۱۷

وضعیت قبولی در آزمون سراسری ۱۳۹۹

پزشکی - دانشگاه علوم پزشکی شاهرود / شهریه پرداز

بنیاد علمی و آموزشی شیعی



منتظر پناالتی دقیقه باشید



بنیاد علمی و آموزشی شفیعی

 Alirezashafiei_konkoor

انتخاب رشته یعنی پنالتی در وقت اضافه

۱۲ سال توپ دست تو بود و توی زمین بازی کردی
حالا بزار گل دقیقه ۹۰ بازیت رو من بکوبم به دروازه

هر ساله بوده اند دانش آموزانی که با یک انتخاب رشته اصولی و حرفه ای توانسته اند در کنکور موفق شوند و وارد دانشگاه های معتبر شوند که نمونه چند تن از داوطلبان گذشته بنیاد که توانستند با رتبه های نامناسب در رشته و دانشگاه های معتبر پذیرفته شوند را در زیر مشاهده میکنید.

متنظر همایس و LIVE

رایگان آموزش

انتخاب رشته باشید

- ✓ تکنیک های انتخاب رشته
- ✓ آموزش و تشریح کامل انتخاب رشته اصولی
- ✓ چگونه با رتبه نامناسب در دانشگاه و رشته تاپ پذیرفته شویم؟



LIVE

جهت رزرو قطعی عدد ۲ را به ۱۰۰۰۰۷۰۰۷ پیامک کنید

در صفحه آپارات ما متنظر LIVE آموزش تکنیک های انتخاب رشته باشید.



رتبه: ۱۰۷۵۶

قبولی: پزشکی

فریده محمدتقی



| مطلوبیت | سهمیه نهایی | زبان خارجی | دین | سال تولد | شماره شناسنامه | جنس | نام خانوادگی و نام | شماره پرونده |
|--------------------------------------------------------------|-------------------------|----------------------------|------------------------------------------------------------|----------------------------------------------------------------|---------------------------------|------------------------------------|--------------------|--------------|
| ---- | منطقه ۲ | انگلیسی | اسلام | ۱۳۸۱ | ۷۰۰۰۰۴۲۳۱ | زن | محمدتقی - فریده | ۳۸۵۳۲۱۰ |
| محل اخذ مدرک سال دهم | محل اخذ مدرک سال یازدهم | محل اخذ مدرک دیپلم | | کد منطقه اخذ دیپلم | کد دانش آموزی دیپلم | سال اخذ دیپلم | کد دیپلم | عنوان دیپلم |
| سمنان - شاهرود - مرکزی | سمنان - شاهرود - مرکزی | سمنان - شاهرود - مرکزی | | ۶۰۰۹ | ۷۰۰۰۰۴۲۳۱ | ۱۴۰۰ | ۱۱ | علوم تجربی |
| قطب بومی | ناحیه بومی | استان بومی | | محل تولد | | | | |
| یک | یک | سمنان | | سمنان - شاهرود - مرکزی | | | | |
| پذیرش رشته های با آزمون (پذیرش بر اساس آزمون و سوابق تحصیلی) | | | | | | | | |
| شماره داوطلبی | گروه آزمایشی | دوره های روزانه / نوبت دوم | مجازی ، پردیس خودگردان ، شهریه پرداز و دانشگاه آزاد اسلامی | دانشگاه فرهنگیان (مراکز تربیت معلم سابق) و دانشگاه شهید رجایی | رشته های پیام نور و غیر انتفاعی | دانشگاه آزاد اسلامی (به جز ۴ رشته) | | |
| ۱۶۰۱۵۶۶ | علوم تجربی | مجاز | مجاز# | مجاز | مجاز | مجاز | | |
| دروس عمومی | | زبان و ادبیات فارسی | | زبان عربی | فرهنگ و معارف اسلامی | | زبان خارجی | |
| درصد نمره درس | | 50/7 | | 37/4 | 49/4 | | 26/7 | |
| دروس اختصاصی | | زمین شناسی | | ریاضیات | زیست شناسی | | فیزیک | شیمی |
| درصد نمره درس | | 0/0 | | 27/8 | 46/7 | | 23/4 | 33/4 |

۱۰۷۵۶

رتبه در سهمیه

وضعیت قبولی در آزمون سراسری ۱۴۰۱

پزشکی | دانشگاه علوم پزشکی سمنان

بنیاد علمی و آموزشی شیعی



رتبه: ۳۹۹۹۸

قبولی: آموزش ابتدایی

امیرحسین خالدی

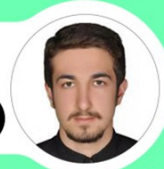

| شماره پرونده | نام خانوادگی و نام | جنس | شماره شناسنامه | سال تولد | دین | زبان خارجی | سهمیه نهایی | مطلوبت | نوع سوال آزمون |
|--------------------------------------------------------------|--------------------|----------------------------|---------------------------------------------------------|---------------------------------------------------------------|---------------------------------|------------------------------------|--------------------|----------------------|----------------|
| ۳۴۰۱۹۵۵ | خالدی - امیرحسین | مرد | ۶۶۶۰۲۱۰۷۸۴ | ۱۳۷۷ | اسلام | انگلیسی | منطقه ۲ | --- | غیر ۳-۶ |
| عنوان دیپلم | کد دیپلم | سال اخذ دیپلم | کد دانش آموزی دیپلم | کد منطقه اخذ دیپلم | محل اخذ مدرک دیپلم | محل اخذ مدرک دیپلم | عنوان پیش دانشگاهی | سال اخذ پیش دانشگاهی | |
| علوم تجربی | ۱۱ | ۱۳۹۵ | ۲۱۵۱۹۸۵۷۴ | ۱۲۵۱ | تهران - شهریار - مرکزی | تهران - شهریار - مرکزی | علوم تجربی | ۱۳۹۶ | |
| پاییز رشته های با آزمون (پاییز بر اساس آزمون و سوابق تحصیلی) | | | | | | | | | |
| شماره دولتی | گروه آزمایشی | دوره های روزانه / نوبت دوم | مجاری، پردیس خودگردان شهریه بردار و دانشگاه آزاد اسلامی | دانشگاه فرهنگیان (مراکز تربیت معلم سابق) و دانشگاه شهید رجایی | رشته های پیام نور و غیر انتفاعی | دانشگاه آزاد اسلامی (به جز ۴ رشته) | | | |
| ۱۴۸۰۹۴۲ | علوم تجربی | مجاز | مجاز | مجاز | مجاز | مجاز | | | |
| دروس عمومی | | | | | | | | | |
| زبان و ادبیات فارسی | | زبان عربی | | فرهنگ و معارف اسلامی | | زبان خارجی | | | |
| 36/0 | | 22/7 | | 50/7 | | 0/0 | | | |
| دروس اختصاصی | | | | | | | | | |
| زمین شناسی | | ریاضیات | | زیست شناسی | | فیزیک | | شیمی | |
| 0/0 | | 0/0 | | 39/4 | | 16/7 | | 6/7 | |
| 0/0 | | 0/0 | | 39/4 | | 16/9 | | 6/7 | |
| نمره همترازی (ملاک عمل) | | | | | | | | | |

۳۹۹۹۸

رتبه در سهمیه

وضعیت قبولی در آزمون سراسری ۱۳۹۹

آموزش ابتدایی - دانشگاه فرهنگیان

بنیاد علمی و آموزشی شیعی



رتبه: ۲۲۴۴۱

قبولی: آموزش نروزی

امیرحسین نروزی



| شماره پرونده | نام خانوادگی و نام | جنس | شماره شناسنامه | سال تولد | دین | زبان خارجی | سهمیه نهایی | مطلوبت | نوع سوال آزمون |
|--------------------------------------------------------------|--------------------|----------------------------|---------------------------------------------------------|---------------------------------------------------------------|---------------------------------|------------------------------------|-------------------------|----------------------|----------------|
| ۳۵۱۶۱۷۰ | نروزی - امیرحسین | مرد | ۱۵۰۰۸۳۶۱۰ | ۱۳۸۱ | اسلام | انگلیسی | منطقه ۱ | --- | ۶-۳-۳ |
| عنوان دیپلم | کد دیپلم | سال اخذ دیپلم | کد دانش آموزی دیپلم | کد منطقه اخذ دیپلم | محل اخذ مدرک دیپلم | محل اخذ مدرک سال یازدهم | محل اخذ مدرک سال یازدهم | محل اخذ مدرک سال دهم | |
| علوم تجربی | ۱۱ | ۱۳۹۹ | ۱۵۰۰۸۳۶۱۰ | ۱۱۱۰ | تهران - مرکزی | تهران - مرکزی | تهران - مرکزی | تهران - مرکزی | |
| پاییز رشته های با آزمون (پاییز بر اساس آزمون و سوابق تحصیلی) | | | | | | | | | |
| شماره دولتی | گروه آزمایشی | دوره های روزانه / نوبت دوم | مجاری، پردیس خودگردان شهریه بردار و دانشگاه آزاد اسلامی | دانشگاه فرهنگیان (مراکز تربیت معلم سابق) و دانشگاه شهید رجایی | رشته های پیام نور و غیر انتفاعی | دانشگاه آزاد اسلامی (به جز ۴ رشته) | | | |
| ۱۴۶۴۰۰۲ | علوم تجربی | مجاز | مجاز | مجاز | مجاز | مجاز | | | |
| دروس عمومی | | | | | | | | | |
| زبان و ادبیات فارسی | | زبان عربی | | فرهنگ و معارف اسلامی | | زبان خارجی | | | |
| 8/0 | | 26/7 | | 40/0 | | 15/3 | | | |
| دروس اختصاصی | | | | | | | | | |
| زمین شناسی | | ریاضیات | | زیست شناسی | | فیزیک | | شیمی | |
| 0/0 | | 27/8 | | 4/0 | | 16/1 | | 25/8 | |
| 0/0 | | 27/8 | | 4/0 | | 16/1 | | 26/3 | |
| نمره همترازی (ملاک عمل) | | | | | | | | | |

۲۲۴۴۱

رتبه در سهمیه

وضعیت قبولی در آزمون سراسری ۱۳۹۹

آموزش ابتدایی - دانشگاه فرهنگیان تهران

بنیاد علمی و آموزشی شیعی



رتبه: ۴۸۹۲

قبولی: داروسازی امیر محمد سلیمی



| | | | | | | | | | |
|--------------------------------------------------------------|--------------------|----------------------------|---------------------------------------------------------|---------------------------------------------------------------|---------------------------------|------------------------------------|----------------------|------------|----------------|
| شماره پرونده | نام خانوادگی و نام | جنس | شماره شناسنامه | سال تولد | دین | زبان خارجی | سهمیه نهایی | مطلوبت | نوع سوال آزمون |
| ۳۵۹۵۷۳۲ | سلیمی - امیرمحمد | مرد | ۳۱۲۵۰۲۲۰۶ | ۱۳۸۱ | اسلام | انگلیسی | منطقه ۲ | --- | ۶-۳-۳ |
| عنوان دیپلم | کد دیپلم | سال اخذ دیپلم | کد دانش آموزی دیپلم | کد منطقه اخذ دیپلم | محل اخذ مدرک دیپلم | محل اخذ مدرک سال یازدهم | محل اخذ مدرک سال دهم | | |
| علوم تجربی | ۱۱ | ۱۳۹۹ | ۳۱۲۵۰۲۲۰۶ | ۲۴۰۳ | البرز - کرج - مرکزی | البرز - کرج - مرکزی | البرز - کرج - مرکزی | | |
| محل تولد | | استان بومی | | ناحیه بومی | | قطب بومی | | | |
| البرز - کرج - مرکزی | | البرز | | یک | | یک | | | |
| پایرش رشته های با آزمون (پایرش بر اساس آزمون و سوابق تحصیلی) | | | | | | | | | |
| شماره دولتی | گروه آزمایشی | دوره های روزانه / نوبت دوم | مجازی، پردیس خودگردان شهریه پرداز و دانشگاه آزاد اسلامی | دانشگاه فرهنگیان (مراکز تربیت معلم سابق) و دانشگاه شهید رجایی | رشته های پیام نور و غیر انتفاعی | دانشگاه آزاد اسلامی (به جز ۴ رشته) | | | |
| ۱۸۸۹۶۳۳ | علوم تجربی | مجاز | مجاز | مجاز | مجاز | مجاز | | | |
| دروس عمومی | | زبان و ادبیات فارسی | | زبان عربی | | فرهنگ و معارف اسلامی | | زبان خارجی | |
| درصد نمره درس | | 34/7 | | 61/4 | | 76/0 | | 27/8 | |
| دروس اختصاصی | | زمین شناسی | | ریاضیات | | زیست شناسی | | فیزیک | |
| درصد نمره درس | | 40/0 | | 35/6 | | 58/0 | | 36/8 | |
| نمره همتزاری (ملاک عمل) | | 40/0 | | 35/6 | | 58/3 | | 36/8 | |

۴۸۹۲

رتبه در سهمیه

وضعیت قبولی در آزمون سراسری ۱۳۹۹

داروسازی - دانشگاه علوم پزشکی همدان / شهریه پرداز

بنیاد علمی و آموزشی شیعی



رتبه: ۳۶۶۱۱

قبولی: زیست شناسی گیاهی بهار پوروثوقی سرچشمه



| | | | | | | | | | |
|--------------------------------------------------------------|------------------------|----------------------------|---------------------------------------------------------|---------------------------------------------------------------|---------------------------------|------------------------------------|----------------------|------------|----------------|
| شماره پرونده | نام خانوادگی و نام | جنس | شماره شناسنامه | سال تولد | دین | زبان خارجی | سهمیه نهایی | مطلوبت | نوع سوال آزمون |
| ۳۴۶۸۵۸۵ | پوروثوقی سرچشمه - بهار | زن | ۴۸۱۱۲۶۹۶۱ | ۱۳۸۵ | اسلام | انگلیسی | منطقه ۲ | --- | ۶-۳-۳ |
| عنوان دیپلم | کد دیپلم | سال اخذ دیپلم | کد دانش آموزی دیپلم | کد منطقه اخذ دیپلم | محل اخذ مدرک دیپلم | محل اخذ مدرک سال یازدهم | محل اخذ مدرک سال دهم | | |
| علوم تجربی | ۱۱ | ۱۳۹۹ | ۴۸۱۱۲۶۹۶۱ | ۱۲۲۱ | تهران - ری - مرکزی | تهران - ری - مرکزی | تهران - ری - مرکزی | | |
| محل تولد | | استان بومی | | ناحیه بومی | | قطب بومی | | | |
| تهران - تهران - مرکزی | | تهران | | یک | | یک | | | |
| پایرش رشته های با آزمون (پایرش بر اساس آزمون و سوابق تحصیلی) | | | | | | | | | |
| شماره دولتی | گروه آزمایشی | دوره های روزانه / نوبت دوم | مجازی، پردیس خودگردان شهریه پرداز و دانشگاه آزاد اسلامی | دانشگاه فرهنگیان (مراکز تربیت معلم سابق) و دانشگاه شهید رجایی | رشته های پیام نور و غیر انتفاعی | دانشگاه آزاد اسلامی (به جز ۴ رشته) | | | |
| ۱۴۷۵۸۴۶ | علوم تجربی | مجاز | مجاز | مجاز | مجاز | مجاز | | | |
| دروس عمومی | | زبان و ادبیات فارسی | | زبان عربی | | فرهنگ و معارف اسلامی | | زبان خارجی | |
| درصد نمره درس | | 9/4 | | 18/7 | | 60/0 | | 55/6 | |
| دروس اختصاصی | | زمین شناسی | | ریاضیات | | زیست شناسی | | فیزیک | |
| درصد نمره درس | | 0/0 | | 12/3 | | 34/0 | | 9/2 | |
| نمره همتزاری (ملاک عمل) | | 0/0 | | 12/3 | | 34/2 | | 9/2 | |

۳۶۶۱۱

رتبه در سهمیه

وضعیت قبولی در آزمون سراسری ۱۳۹۹

زیست شناسی گیاهی - دانشگاه خوارزمی تهران / روزانه

بنیاد علمی و آموزشی شیعی



منطقه دو
رتبه: ۲۸۷۳۷

قبولی: گیاه پزشکی



| شماره پرونده | نام خانوادگی و نام | جنس | شماره شناسنامه | سال تولد | دین | زبان خارجی | سهمیه | معلومات | معدل کنس دیپلم |
|--------------|--------------------|---------------|--------------------|------------------|-------------------------|---------------|------------|------------|----------------|
| ۲۱۲۱۰۲۱ | چالانندی - پاره | زن | ۲۰۹۲۰۵۶ | ۷۶ | اسلام | انگلیسی | منطقه ۲ | --- | ۱۶/۸۲ |
| عنوان دیپلم | محل اخذ دیپلم | کد دانش آموزی | کد منطقه اخذ دیپلم | محل اخذ دیپلم | محل اخذ سال ماقبل دیپلم | محل تولد | استان بومی | ناحیه بومی | قطب بومی |
| علوم تجربی | تهران - اسلامشهر | ۱۱ | ۲۱۶۶۹۲۱۴ | تهران - اسلامشهر | تهران - تهران | تهران - تهران | تهران | تهران | یک |

| شماره داوطلب | گروه آزمایشی | دوره های روزانه / نوبت دوم | معدل | معدل | معدل | معدل | معدل | معدل | معدل |
|--------------|--------------|----------------------------|------|------|------|------|------|------|------|
| ۱۴۱۲۹۸ | علوم تجربی | معدل | معدل | معدل | معدل | معدل | معدل | معدل | معدل |

| زبان عمومی | زبان و ادبیات فارسی | زبان عربی | فرهنگ و معارف اسلامی | زبان خارجی |
|------------------------|---------------------|-----------|----------------------|------------|
| ۳۰/۷ | ۳۰/۷ | ۳۰/۷ | ۲۲/۴ | ۴۰ |
| درصد نمره دروس اختصاصی | زمین شناسی | ریاضیات | زیست شناسی | فیزیک |
| ۸ | ۲۲/۴ | ۲۲ | ۰ | ۱۷/۲ |

رتبه کل در سهمیه
۲۸۷۳۷

وضعیت قبولی در آزمون سراسری ۹۶

گیاه پزشکی دانشگاه تهران / روزانه



رتبه: **۱۴۱۴۰**

قبولی: مدیریت بازرگانی



| شماره پرونده | نام خانوادگی و نام | جنس | شماره شناسنامه | سال تولد | دین | زبان خارجی | سهمیه نهایی | معلومات | نوع سوال آزمون |
|--------------|--------------------|---------------|--------------------|--------------------|-------------------------|----------------------|-------------|-------------|----------------|
| ۴۴۹۳۷۷ | اسدی - پوریا | مرد | ۳۱۳۳۸۸۵۴۳ | ۱۳۸۰ | اسلام | انگلیسی | منطقه ۲ | --- | ۶-۳-۳ |
| عنوان دیپلم | محل اخذ دیپلم | کد دانش آموزی | کد منطقه اخذ دیپلم | محل اخذ مدرک دیپلم | محل اخذ مدرک سال یازدهم | محل اخذ مدرک سال دهم | محل تولد | استان بومی | ناحیه بومی |
| علوم تجربی | تهران - کرج | ۱۱ | ۳۱۳۳۸۸۵۴۳ | تهران - کرج | تهران - کرج | تهران - کرج | تهران - کرج | تهران - کرج | تهران - کرج |

| شماره داوطلب | گروه آزمایشی | دوره های روزانه / نوبت دوم | معدل | معدل | معدل | معدل | معدل | معدل | معدل |
|--------------|--------------|----------------------------|------|------|------|------|------|------|------|
| ۱۸۸۹۵۱۴ | علوم تجربی | معدل | معدل | معدل | معدل | معدل | معدل | معدل | معدل |

رتبه در سهمیه
۱۴۱۴۰

وضعیت قبولی در آزمون سراسری ۱۳۹۹

مدیریت بازرگانی - دانشگاه تهران / روزانه



رتبه: ۱۶۲۶۲

قبولی: آموزش ابتدایی **حانیه بشروتن**



| شماره پرونده | نام خانوادگی و نام | جنس | شماره شناسنامه | سال تولد | دین | زبان خارجی | سهمیه نهایی | مطلوبت | نوع سوال آزمون |
|--------------------------------------------------------------|--------------------|----------------------------|---------------------------------------------------------|---------------------------------------------------------------|-------------------------------------------|-------------------------|-----------------------|--------|----------------|
| ۳۱۹۸۴۱۱ | بشروتن - حانیه | زن | ۲۴۶۱۳۲۸۲ | ۱۳۸۵ | اسلام | انگلیسی | منطقه ۱ | --- | ۶-۳-۳ |
| عنوان دیپلم | سال اخذ دیپلم | کد دانش آموزی دیپلم | کد منطقه اخذ دیپلم | محل اخذ مدرک دیپلم | محل اخذ مدرک دیپلم | محل اخذ مدرک سال یازدهم | محل اخذ مدرک سال دهم | | |
| علوم تجربی | ۱۱ | ۲۴۶۱۳۲۸۲ | ۱۱۱۹ | تهران - مرکزی | تهران - مرکزی | تهران - مرکزی | تهران - تهران - مرکزی | | |
| محل تولد | استان بومی | | ناحیه بومی | | قطب بومی | | | | |
| تهران - تهران - مرکزی | تهران | | یک | | یک | | | | |
| پاییز رشته های با آزمون (پاییز بر اساس آزمون و سوابق تحصیلی) | | | | | | | | | |
| شماره دولتی | گروه آزمایشی | دوره های روزانه / نوبت دوم | مجازی، پردیس خودگردان شهریه بردار و دانشگاه آزاد اسلامی | دانشگاه فرهنگیان (مراکز تربیت معلم سابق) و دانشگاه شهید رجایی | رشته های پیام نور و اسلامی (به جز ۴ رشته) | غیر انتظامی | | | |
| ۱۴۴۷۳۳۵ | علوم تجربی | مجاز | مجاز | مجاز | مجاز | مجاز | | | |
| دروس عمومی | | | | | | | | | |
| زبان و ادبیات فارسی | زبان عربی | فرهنگ و معارف اسلامی | زبان خارجی | | | | | | |
| 22/7 | 53/4 | 50/7 | 7/0 | | | | | | |
| درصد نمره درس | | | | | | | | | |
| دروس اختصاصی | زمین شناسی | ریاضیات | زیست شناسی | فیزیک | | | | | |
| 0/0 | 30/0 | 26/7 | 18/4 | 11/5 | | | | | |
| درصد نمره درس | | | | | | | | | |
| 0/0 | 30/0 | 26/8 | 18/4 | 11/7 | | | | | |
| نمره همترازی (ملاک عمل) | | | | | | | | | |

۱۶۲۶۲

رتبه در سهمیه

وضعیت قبولی در آزمون سراسری ۱۳۹۹

آموزش ابتدایی - دانشگاه فرهنگیان تهران

بنیاد علمی و آموزشی شیعی



رتبه: ۱۳۸۷۸

قبولی: پرستاری **حسین رئیس میرزائی**



| شماره پرونده | نام خانوادگی و نام | جنس | شماره شناسنامه | سال تولد | دین | زبان خارجی | سهمیه نهایی | مطلوبت | نوع سوال آزمون |
|--------------------------------------------------------------|---------------------|----------------------------|---------------------------------------------------------|---------------------------------------------------------------|-------------------------------------------|-------------------------|----------------------|--------|----------------|
| ۳۰۹۸۲۷۹ | رئیس میرزائی - حسین | مرد | ۳۷۷۲۳۲۸۳۳ | ۱۳۸۵ | اسلام | انگلیسی | منطقه ۲ | --- | ۶-۳-۳ |
| عنوان دیپلم | سال اخذ دیپلم | کد دانش آموزی دیپلم | کد منطقه اخذ دیپلم | محل اخذ مدرک دیپلم | محل اخذ مدرک دیپلم | محل اخذ مدرک سال یازدهم | محل اخذ مدرک سال دهم | | |
| علوم تجربی | ۱۱ | ۳۷۷۲۳۲۸۳۳ | ۲۵۳۲ | قم - قم - مرکزی | قم - قم - مرکزی | قم - قم - مرکزی | قم - قم - مرکزی | | |
| محل تولد | استان بومی | | ناحیه بومی | | قطب بومی | | | | |
| قم - قم - مرکزی | قم | | یک | | یک | | | | |
| پاییز رشته های با آزمون (پاییز بر اساس آزمون و سوابق تحصیلی) | | | | | | | | | |
| شماره دولتی | گروه آزمایشی | دوره های روزانه / نوبت دوم | مجازی، پردیس خودگردان شهریه بردار و دانشگاه آزاد اسلامی | دانشگاه فرهنگیان (مراکز تربیت معلم سابق) و دانشگاه شهید رجایی | رشته های پیام نور و اسلامی (به جز ۴ رشته) | غیر انتظامی | | | |
| ۱۶۸۸۹۸۳ | علوم تجربی | مجاز | مجاز | مجاز | مجاز | مجاز | | | |
| دروس عمومی | | | | | | | | | |
| زبان و ادبیات فارسی | زبان عربی | فرهنگ و معارف اسلامی | زبان خارجی | | | | | | |
| 33/4 | 45/4 | 66/7 | 54/7 | | | | | | |
| درصد نمره درس | | | | | | | | | |
| دروس اختصاصی | زمین شناسی | ریاضیات | زیست شناسی | فیزیک | | | | | |
| 0/0 | 34/5 | 42/0 | 32/2 | 14/3 | | | | | |
| درصد نمره درس | | | | | | | | | |
| 0/0 | 34/5 | 42/2 | 32/2 | 14/6 | | | | | |
| نمره همترازی (ملاک عمل) | | | | | | | | | |

۱۳۸۷۸

رتبه در سهمیه

وضعیت قبولی در آزمون سراسری ۱۳۹۹

پرستاری - دانشگاه علوم پزشکی قم / روزانه

بنیاد علمی و آموزشی شیعی



رتبه: ۱۵۴۲۲۴

قبولی: پرستاری

زهرا مرادی



| شماره پرونده | نام خانوادگی و نام | جنس | شماره شناسنامه | سال تولد | دین | زبان خارجی | سهمیه نهایی | مطلوبت | نوع سوال آزمون |
|------------------------------------------------------------|--------------------|----------------------------|----------------------------------------------------------|--------------------------------------------------------------|-----------------------------------------|---------------------------|-------------|--------|----------------|
| ۴۶۴۳۹۴۲ | مرادی- زهرا | زن | ۱۱۰۵۰۷۰۹۴ | ۱۳۸۰ | اسلام | انگلیسی | منطقه ۲ | --- | ۳-۳-۶ |
| عنوان دیپلم | کد دیپلم | سال اخذ دیپلم | کد دانش آموزی دیپلم | کد منطقه اخذ دیپلم | محل اخذ مدرک دیپلم | محل اخذ مدرک سال پانزدهم | سهمیه نهایی | مطلوبت | نوع سوال آزمون |
| علوم تجربی | ۱۱ | ۱۳۹۹ | ۱۱۰۵۰۷۰۹۴ | ۱۷۶۱ | اصفهان - نجف اباد - مرکزی | اصفهان - نجف اباد - مرکزی | منطقه ۲ | --- | ۳-۳-۶ |
| محل تولد | | استان بومی | | | ناحیه بومی | | قطب بومی | | |
| اصفهان - اصفهان - مرکزی | | اصفهان | | | سه | | چهار | | |
| پایه رشته های با آزمون (پایه بر اساس آزمون و سوابق تحصیلی) | | | | | | | | | |
| شماره دولتی | گروه آزمایشی | دوره های روزانه / نوبت دوم | مجازی، پردیس خودگردان، شهریه پرداز و دانشگاه آزاد اسلامی | دانشگاه فرهنگیان (مرکز تربیت معلم سابق) و دانشگاه شهید رجایی | رشته های پیام نور و اسلامی (به جز رشته) | غیر انتظامی | | | |
| ۱۴۰۴۳۹۰ | علوم تجربی | مجاز | مجاز | مجاز | مجاز | مجاز | | | |
| دروس عمومی | | زبان و ادبیات فارسی | | زبان عربی | | فرهنگ و معارف اسلامی | | | |
| درصد نمره درس | | 13/4 | | 85/4 | | 60/0 | | | |
| 7/0 | | | | | | | | | |
| دروس اختصاصی | | زمین شناسی | | ریاضیات | | زیست شناسی | | فیزیک | |
| درصد نمره درس | | 0/0 | | 18/9 | | 44/7 | | 21/9 | |
| نمره همترزی (ملاک عمل) | | 0/0 | | 18/9 | | 44/9 | | 21/9 | |
| 29/2 | | | | | | | | | |

رتبه در سهمیه

۱۵۴۲۲۴

وضعیت قبولی در آزمون سراسری ۱۳۹۹

پرستاری - دانشگاه علوم پزشکی بیرجند / روزانه

بنیاد علمی و آموزشی شبلی



رتبه: ۴۷۹۸

قبولی: پزشکی

منطقه دو

| شماره پرونده | نام خانوادگی و نام | جنس | شماره شناسنامه | سال تولد | دین | زبان خارجی | سهمیه | مطلوبت | محل کس دیپلم |
|------------------------------------------------------------|--------------------|----------------------------|----------------------------------------------------------|--------------------------------------------------------------|---------------------------------|---------------------------|-------------|--------|----------------|
| ۳۱۲۵۸۲۲ | زهرا حیدر فرد | زن | ۰۳۷۱۹۷۴۴۴ | ۷۷ | اسلام | انگلیسی | منطقه ۲ | - | ۱۸/۵۶ |
| عنوان دیپلم | کد دیپلم | سال اخذ دیپلم | کد دانش آموزی دیپلم | کد منطقه اخذ دیپلم | محل اخذ مدرک دیپلم | محل اخذ مدرک سال پانزدهم | سهمیه نهایی | مطلوبت | نوع سوال آزمون |
| علوم تجربی | ۱۱ | ۹۳ | ۲۱۴۱۲۱۲۲۴ | ۲۵۳۱ | اصفهان - نجف اباد - مرکزی | اصفهان - نجف اباد - مرکزی | منطقه ۲ | --- | ۳-۳-۶ |
| محل تولد | | استان بومی | | | ناحیه بومی | | قطب بومی | | |
| اصفهان - اصفهان - مرکزی | | اصفهان | | | سه | | چهار | | |
| پایه رشته های با آزمون (پایه بر اساس آزمون و سوابق تحصیلی) | | | | | | | | | |
| شماره دولتی | گروه آزمایشی | دوره های روزانه / نوبت دوم | مجازی، پردیس خودگردان، شهریه پرداز و دانشگاه آزاد اسلامی | دانشگاه فرهنگیان (مرکز تربیت معلم سابق) و دانشگاه شهید رجایی | رشته های پیام نور و غیر انتظامی | غیر انتظامی | | | |
| ۱۷۱۲۲۲۲ | علوم تجربی | مجاز | مجاز | مجاز | مجاز | مجاز | | | |
| دروس عمومی | | زبان و ادبیات فارسی | | زبان عربی | | فرهنگ و معارف اسلامی | | | |
| درصد نمره درس | | ۵۰/۷ | | ۸۲/۷ | | ۸۵/۴ | | | |
| ۶۰/۰ | | | | | | | | | |
| دروس اختصاصی | | زمین شناسی | | ریاضیات | | زیست شناسی | | فیزیک | |
| درصد نمره درس | | ۰/۰ | | ۳۱/۲ | | ۶۶/۷ | | ۵۲/۴ | |
| ۷۰/۶ | | | | | | | | | |

رتبه کل در سهمیه

۴۷۹۸

وضعیت قبولی در آزمون سراسری ۹۸

بنیاد علمی و آموزشی شبلی

پزشکی - دانشگاه علوم پزشکی قم



رتبه: ۲۲۶۶۸



قبولی: تکنولوژی اتاق عمل / زینب عباس شیبی

| شماره پرونده | نام خانوادگی و نام | جنس | شماره شناسنامه | سال تولد | دین | زبان خارجی | سهمیه نهایی | مطلوبت | نوع سوال آزمون |
|--------------------------------------------------------------|--------------------|----------------------------|---------------------------------------------------------|--------------------------------------------------------------|---------------------------------|------------------------------------|-----------------------|------------|----------------|
| ۳۰۱۸۹۲۱ | عباس شیبی - زینب | زن | ۴۵۷۰۱۸۳۸۲۴ | ۱۳۸۰ | اسلام | انگلیسی | منطقه ۲ | --- | ۶-۳-۳ |
| عنوان دیپلم | کد دیپلم | سال اخذ دیپلم | کد دانش آموزی دیپلم | کد منطقه اخذ دیپلم | محل اخذ مدرک دیپلم | محل اخذ مدرک سال یازدهم | محل اخذ مدرک سال دهم | | |
| علوم تجربی | ۱۱ | ۱۳۹۹ | ۴۵۷۰۱۸۳۸۲۴ | ۶۰۰۱ | سمنان - سمنان - مرکزی | سمنان - سمنان - مرکزی | سمنان - سمنان - مرکزی | | |
| محل تولد | | استان بومی | | ناحیه بومی | | قطب بومی | | | |
| سمنان - دامغان - مرکزی | | سمنان | | یک | | یک | | | |
| پایرش رشته های با آزمون (پایرش بر اساس آزمون و سوابق تحصیلی) | | | | | | | | | |
| شماره دولتی | گروه آزمایشی | دوره های روزانه / نوبت دوم | مجازی، پردیس خودگردان شهریه پرداز و دانشگاه آزاد اسلامی | دانشگاه فرهنگیان (مرکز تربیت معلم سابق) و دانشگاه شهید رجایی | رشته های پیام نور و غیر انتفاعی | دانشگاه آزاد اسلامی (به جز ۴ رشته) | | | |
| ۱۶۰۵۴۵۵ | علوم تجربی | مجاز | مجاز | مجاز | مجاز | مجاز | | | |
| دروس عمومی | | زبان و ادبیات فارسی | | زبان عربی | | فرهنگ و معارف اسلامی | | زبان خارجی | |
| درصد نمره درس | | 33/4 | | 56/0 | | 77/4 | | 8/4 | |
| دروس اختصاصی | | زمین شناسی | | ریاضیات | | زیست شناسی | | فیزیک | |
| درصد نمره درس | | 0/0 | | 17/8 | | 27/4 | | 24/2 | |
| نمره همترازی (ملاک عمل) | | 0/0 | | 17/8 | | 27/5 | | 24/2 | |

۲۲۶۶۸

رتبه در سهمیه

وضعیت قبولی در آزمون سراسری ۱۳۹۹

تکنولوژی اتاق عمل - دانشگاه علوم پزشکی سمنان / روزانه

بنیاد علمی و آموزشی شیبی



رتبه: ۴۲۲۲۵

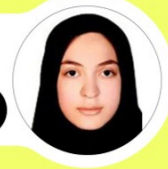

قبولی: داروسازی / سحر احراری

| شماره پرونده | نام خانوادگی و نام | جنس | شماره شناسنامه | سال تولد | دین | زبان خارجی | سهمیه نهایی | مطلوبت | نوع سوال آزمون |
|--------------------------------------------------------------|--------------------|----------------------------|---------------------------------------------------------|--------------------------------------------------------------|---------------------------------|------------------------------------|----------------------|------------|----------------|
| ۳۳۷۸۸۱۷ | احراری - سحر | زن | ۶۰۲۰۰۸۹۶۹۱ | ۱۳۸۱ | اسلام | انگلیسی | منطقه ۲ | --- | ۶-۳-۳ |
| عنوان دیپلم | کد دیپلم | سال اخذ دیپلم | کد دانش آموزی دیپلم | کد منطقه اخذ دیپلم | محل اخذ مدرک دیپلم | محل اخذ مدرک سال یازدهم | محل اخذ مدرک سال دهم | | |
| علوم تجربی | ۱۱ | ۱۳۹۹ | ۶۰۲۰۰۸۹۶۹۱ | ۱۲۲۱ | تهران - ری - مرکزی | تهران - ری - مرکزی | تهران - ری - مرکزی | | |
| محل تولد | | استان بومی | | ناحیه بومی | | قطب بومی | | | |
| اذربایجان شرقی - تبریز - مرکزی | | تهران | | یک | | یک | | | |
| پایرش رشته های با آزمون (پایرش بر اساس آزمون و سوابق تحصیلی) | | | | | | | | | |
| شماره دولتی | گروه آزمایشی | دوره های روزانه / نوبت دوم | مجازی، پردیس خودگردان شهریه پرداز و دانشگاه آزاد اسلامی | دانشگاه فرهنگیان (مرکز تربیت معلم سابق) و دانشگاه شهید رجایی | رشته های پیام نور و غیر انتفاعی | دانشگاه آزاد اسلامی (به جز ۴ رشته) | | | |
| ۱۴۷۵۸۳۳ | علوم تجربی | مجاز | مجاز | مجاز | مجاز | مجاز | | | |
| دروس عمومی | | زبان و ادبیات فارسی | | زبان عربی | | فرهنگ و معارف اسلامی | | زبان خارجی | |
| درصد نمره درس | | 40/0 | | 78/7 | | 74/7 | | 69/5 | |
| دروس اختصاصی | | زمین شناسی | | ریاضیات | | زیست شناسی | | فیزیک | |
| درصد نمره درس | | 12/0 | | 50/0 | | 43/4 | | 47/2 | |
| نمره همترازی (ملاک عمل) | | 12/0 | | 50/0 | | 43/6 | | 47/2 | |

۴۲۲۲۵

رتبه در سهمیه

وضعیت قبولی در آزمون سراسری ۱۳۹۹

داروسازی - دانشگاه آزاد تهران پزشکی

بنیاد علمی و آموزشی شیبی



رتبه: ۱۶۲۷۲



قبولی: آموزش ابتدایی | سحر پیرداده بیرانوند

| شماره پرونده | نام خانوادگی و نام | جنس | شماره شناسنامه | سال تولد | دین | زبان خارجی | سهمیه نهایی | مطلوبت | نوع سوال آزمون |
|------------------------|------------------------|----------------------------|---------------------------------------------------------|----------------------------------------------------------------|---------------------------------|----------------------------------|-------------|--------|----------------|
| ۳۱۹۶۱۸۱ | پیرداده بیرانوند - سحر | زن | ۲۳۵۸۵۷۶۵ | ۱۳۷۹ | اسلام | انگلیسی | منطقه ۱ | --- | ۳-۳-۶ |
| عنوان دیپلم | کد دیپلم | سال اخذ دیپلم | کد دانش آموزی دیپلم | کد منطقه اخذ دیپلم | محل اخذ مدرک دیپلم | محل اخذ مدرک سال پانزدهم | سهمیه نهایی | مطلوبت | نوع سوال آزمون |
| علوم تجربی | ۱۱ | ۱۳۹۸ | ۲۳۵۸۵۷۶۵ | ۱۱۰۹ | تهران - تهران - مرکزی | تهران - تهران - مرکزی | منطقه ۱ | --- | ۳-۳-۶ |
| محل تولد | استان بومی | ناحیه بومی | قطب بومی | پایه رشته های با آزمون (پایه ریش بر اساس آزمون و سوابق تحصیلی) | | | | | |
| تهران - تهران - مرکزی | تهران | یک | یک | | | | | | |
| شماره دولتی | گروه آزمایشی | دوره های روزانه / نوبت دوم | مجازی، پردیس خودگردان شهریه بردار و دانشگاه آزاد اسلامی | دانشگاه فرهنگیان (مراکز تربیت معلم سابق) و دانشگاه شهید رجایی | رشته های پیام نور و غیر انتفاعی | دانشگاه آزاد اسلامی (به جز رشته) | | | |
| ۱۴۳۹۳۳۷ | علوم تجربی | مجاز | مجاز | مجاز | مجاز | مجاز | | | |
| دروس عمومی | زبان و ادبیات فارسی | زبان عربی | فرهنگ و معارف اسلامی | زبان خارجی | | | | | |
| درصد نمره درس | 34/7 | 52/0 | 76/0 | 0/0 | | | | | |
| دروس اختصاصی | زمین شناسی | ریاضیات | زیست شناسی | فیزیک | شیمی | | | | |
| درصد نمره درس | 10/7 | 11/2 | 32/0 | 2/3 | 12/4 | | | | |
| نمره همترزی (ملاک عمل) | 10/7 | 11/2 | 32/1 | 2/3 | 12/7 | | | | |

۱۶۲۷۲

رتبه در سهمیه

وضعیت قبولی در آزمون سراسری ۱۳۹۹

آموزش ابتدایی - دانشگاه فرهنگیان تهران

بنیاد علمی و آموزشی شمیمی



بنیاد علمی و آموزشی شمیمی

رتبه: ۴۱۷۸۹ منطقه دو

قبولی: فوریت های پزشکی



| شماره پرونده | نام خانوادگی و نام | جنس | شماره شناسنامه | سال تولد | دین | زبان خارجی | سهمیه | مطلوبت | محل اخذ مدرک دیپلم |
|-------------------------|-------------------------|----------------------------|------------------------------|----------------------------------------------------------------|---------------------------------|--------------------|---------------|------------|-----------------------|
| ۲۴۴۹۰۸ | سید محمد حسینی | مرد | ۲۴۴۲۳۶۴۵ | ۸۰ | اسلام | انگلیسی | منطقه ۲ | - | تهران - تهران - مرکزی |
| عنوان دیپلم | کد دیپلم | سال اخذ دیپلم | کد دانش آموزی دیپلم | کد منطقه اخذ دیپلم | محل اخذ مدرک سال دهم | محل تولد | استان بومی | ناحیه بومی | قطب بومی |
| علوم تجربی | ۱۱ | ۹۸ | ۲۴۴۲۳۶۴۵ | ۲۷۱۱ | تهران - تهران - مرکزی | تهران | گیلان | نه | یک |
| محل تولد | استان بومی | ناحیه بومی | قطب بومی | پایه رشته های با آزمون (پایه ریش بر اساس آزمون و سوابق تحصیلی) | | | | | |
| گیلان - لاهیجان - مرکزی | گیلان - لاهیجان - مرکزی | گیلان | یک | | | | | | |
| شماره دولتی | گروه آزمایشی | دوره های روزانه / نوبت دوم | مجازی، پردیس خودگردان و آزاد | دانشگاه فرهنگیان (مراکز تربیت معلم سابق) | رشته های پیام نور و غیر انتفاعی | دانشگاه شهید رجایی | تیماس دوره ها | | |
| ۱۸۲۸۴۴۹ | علوم تجربی | مجاز | مجاز | مجاز | مجاز | مجاز | مجاز | | |

| دروس عمومی | زبان و ادبیات فارسی | زبان عربی | فرهنگ و معارف اسلامی | زبان خارجی |
|------------------|---------------------|-----------|----------------------|------------|
| درصد نمره درس | ۱۳/۴ | ۲۹/۴ | ۵۲/۴ | ۲۱/۴ |
| دروس اختصاصی | زمین شناسی | ریاضیات | زیست شناسی | فیزیک |
| درصد نمره درس | ۰/۰ | ۰/۰ | ۴۲/۰ | ۵۸/۹ |
| رتبه کل در سهمیه | | | | |
| ۴۱۷۸۹ | | | | |

وضعیت قبولی در آزمون سراسری ۹۸

فوریت های پزشکی | دانشگاه سمنان | روزانه



رتبه: ۱۹۴۵۲

قبولی: پرستاری **عرفان علی نژادی**



| شماره پرونده | نام خانوادگی و نام | جنس | شماره شناسنامه | سال تولد | دین | زبان خارجی | سهمیه نهایی | مطلوبت | نوع سوال آزمون |
|-----------------------------------------------------------------------------------------------------|--------------------|----------------------------|---------------------------------------------------------|---------------------------------------------------------------|---------------------------------|----------------------------------|-------------|--------|----------------|
| ۳۰۷۷۷۷۳ | علی نژادی - عرفان | مرد | ۱۷۴۳۶۷۹۴۷۵ | ۱۳۸۱ | اسلام | انگلیسی | منطقه ۲ | --- | ۳-۳-۶ |
| عنوان دیپلم | سال اخذ دیپلم | کد دانش آموزی دیپلم | کد منطقه اخذ دیپلم | محل اخذ مدرک دیپلم | محل اخذ مدرک سال پانزدهم | محل اخذ مدرک سال دهم | | | |
| علوم تجربی | ۱۳۹۹ | ۱۷۴۳۶۷۹۴۷۵ | ۳۶۰۲ | خوزستان - اهواز - مرکزی | خوزستان - اهواز - مرکزی | خوزستان - اهواز - مرکزی | | | |
| محل تولد: خوزستان - اهواز - مرکزی | | | | | | | | | |
| محل تولد: استان بومی: خوزستان | | | | | | | | | |
| محل تولد: ناحیه بومی: هفت | | | | | | | | | |
| محل تولد: قطب بومی: چهار | | | | | | | | | |
| پایه رشته های با آزمون (پنجشنبه بر اساس آزمون و سوابق تحصیلی) | | | | | | | | | |
| شماره دولتی | گروه آزمایشی | دوره های روزانه / نوبت دوم | مجازی، پردیس خودگردان شهریه بردار و دانشگاه آزاد اسلامی | دانشگاه فرهنگیان (مراکز تربیت معلم سابق) و دانشگاه شهید رجایی | رشته های پیام نور و غیر انتفاعی | دانشگاه آزاد اسلامی (به جز رشته) | | | |
| ۱۵۷۲۵۷۴ | علوم تجربی | مجاز | مجاز | مجاز | مجاز | مجاز | | | |
| دروس عمومی: زبان و ادبیات فارسی: 25/4، زبان عربی: 37/4، فرهنگ و معارف اسلامی: 69/4، زبان خارجی: 8/4 | | | | | | | | | |
| درصد نمره دروس: 0/0، 55/6، 37/4، 6/9، 15/3 | | | | | | | | | |
| دروس اختصاصی: زمین شناسی: 0/0، ریاضیات: 55/6، زیست شناسی: 37/6، فیزیک: 6/9، شیمی: 15/6 | | | | | | | | | |
| نمره همترازی (ملاک عمل): 0/0 | | | | | | | | | |

۱۹۴۵۲

رتبه در سهمیه

وضعیت قبولی در آزمون سراسری ۱۳۹۹

پرستاری - علوم پزشکی بهبهان / روزانه

بنیاد علمی و آموزشی ششمی



بنیاد علمی و آموزشی ششمی

رتبه: ۹۰۷۲۹ **منطقه یک**

قبولی: تکنولوژی اتاق عمل



| شماره پرونده | نام خانوادگی و نام | جنس | شماره شناسنامه | سال تولد | دین | زبان خارجی | سهمیه | مطلوبت | معدل کس دیپلم |
|--------------|--------------------|---------------------|--------------------|----------------------|--------------------------|------------|------------|------------|---------------|
| ۳۵۶۵۷۲۰ | علی راضی | مرد | ۰۰۲۴۲۷۸۲۲۱ | ۸۰ | اسلام | انگلیسی | منطقه ۱ | - | ۰۰/۰۰ |
| عنوان دیپلم | سال اخذ دیپلم | کد دانش آموزی دیپلم | کد منطقه اخذ دیپلم | محل اخذ مدرک سال دهم | محل اخذ مدرک سال پانزدهم | محل تولد | استان بومی | ناحیه بومی | قطب بومی |
| علوم تجربی | ۱۱ | ۲۴۲۷۸۲۲۱ | ۱۱۰۴ | تهران - مرکزی | تهران - مرکزی | تهران | تهران | یک | یک |

| پایه رشته های با آزمون (پنجشنبه بر اساس آزمون و سوابق تحصیلی) | | | | | | | | | |
|---------------------------------------------------------------|--------------|----------------------------|--------------------------------|-------|------------------------------------------|---------------------------------|---------------|---------------|-------------------------------------------|
| شماره دولتی | گروه آزمایشی | دوره های روزانه / نوبت دوم | مجازی و پردیس خودگردان و معزاد | مجازی | دانشگاه فرهنگیان (مراکز تربیت معلم سابق) | رشته های پیام نور و غیر انتفاعی | وزاد فرهنگیان | تعمیر دوره ها | پایه رشته های غیر با بر اساس سوابق تحصیلی |
| ۱۴۶۶۷۹۰ | علوم تجربی | مجاز | مجاز | مجاز | مجاز | مجاز | مجاز | مجاز | مجاز |

| دروس عمومی | زبان و ادبیات فارسی | زبان عربی | فرهنگ و معارف اسلامی | زبان خارجی |
|------------|---------------------|------------|----------------------|------------|
| ۱۴/۷ | ۷۴/۷ | ۷۸/۷ | ۲۹/۴ | ۲۹/۴ |
| زمین شناسی | ریاضیات | زیست شناسی | فیزیک | شیمی |
| ۰/۰ | ۴۱/۲ | ۶۶/۰ | ۲۷/۸ | ۵۲/۰ |

رتبه کل در سهمیه
۹۰۷۲۹

وضعیت قبولی در آزمون سراسری ۹۸

بنیاد تکنولوژی اتاق عمل - دانشگاه شاهد / تهران - روزانه



رتبه: ۲۴۳۲۸

قبولی: پرستاری



| شماره پرونده | نام خانوادگی و نام | جنس | شماره شناسنامه | سال تولد | دین | زبان خارجی | سهمیه نهایی | مطلوبت | نوع سوال آزمون |
|--------------------------------------------------------------|--------------------|----------------------------|---------------------------------------------------------|---------------------------------------------------------------|------------------------------------|------------------------------------|------------------------------------|--------|----------------|
| ۳۱۹۵۴۵۶ | سراوانی - علی | مرد | ۳۶۱۱۴۳۴۸۶۸ | ۱۳۷۹ | اسلام | انگلیسی | منطقه ۲ | --- | ۶-۳-۳ |
| عنوان دیپلم | کد دیپلم | سال اخذ دیپلم | کد دانش آموزی دیپلم | کد منطقه اخذ دیپلم | محل اخذ مدرک دیپلم | محل اخذ مدرک سال یازدهم | محل اخذ مدرک سال دهم | | |
| علوم تجربی | ۱۱ | ۱۳۹۸ | ۳۶۱۱۴۳۴۸۶۸ | ۴۹۰۱ | سیستان و بلوچستان - زاهدان - مرکزی | سیستان و بلوچستان - زاهدان - مرکزی | سیستان و بلوچستان - زاهدان - مرکزی | | |
| محل تولد | استان بومی | ناحیه بومی | قطب بومی | | | | | | |
| سیستان و بلوچستان - زاهدان - مرکزی | سیستان و بلوچستان | چهار | دو | | | | | | |
| پایرش رشته های با آزمون (پایرش بر اساس آزمون و سوابق تحصیلی) | | | | | | | | | |
| شماره دولتی | گروه آزمایشی | دوره های روزانه / نوبت دوم | مجاری، پردیس خودگردان شهریه بردار و دانشگاه آزاد اسلامی | دانشگاه فرهنگیان (مراکز تربیت معلم سابق) و دانشگاه شهید رجایی | رشته های پیام نور و غیر انتفاعی | دانشگاه آزاد اسلامی (به جز ۴ رشته) | | | |
| ۱۶۲۲۷۵۰ | علوم تجربی | مجاز | مجاز | مجاز | مجاز | مجاز | | | |
| دروس عمومی | | زبان و ادبیات فارسی | زبان عربی | فرهنگ و معارف اسلامی | زبان خارجی | | | | |
| درصد نمره درس | | 1/4 | 56/0 | 62/7 | 0/0 | | | | |
| دروس اختصاصی | | زمین شناسی | ریاضیات | زیست شناسی | فیزیک | شیمی | | | |
| درصد نمره درس | | 0/0 | 22/3 | 29/4 | 21/9 | 34/3 | | | |
| نمره همتزاری (ملاک عمل) | | 0/0 | 22/3 | 29/5 | 21/9 | 35/0 | | | |

رتبه در سهمیه

۲۴۳۲۸

وضعیت قبولی در آزمون سراسری ۱۳۹۹

پرستاری - دانشگاه علوم پزشکی زابل / روزانه

بنیاد علمی و آموزشی شیمی



رتبه: ۴۷۰۷

قبولی: ساخت پروتزهای دندانی



| شماره پرونده | نام خانوادگی و نام | جنس | شماره شناسنامه | سال تولد | دین | زبان خارجی | سهمیه نهایی | مطلوبت | نوع سوال آزمون |
|--------------------------------------------------------------|--------------------|----------------------------|---------------------------------------------------------|---------------------------------------------------------------|---------------------------------|------------------------------------|----------------------|--------|----------------|
| ۴۳۶۶۲۷۴ | اسکندری - غزاله | زن | ۵۵۰۲۸۴۱۴۱ | ۱۳۸۰ | اسلام | انگلیسی | منطقه ۲ | --- | ۶-۳-۳ |
| عنوان دیپلم | کد دیپلم | سال اخذ دیپلم | کد دانش آموزی دیپلم | کد منطقه اخذ دیپلم | محل اخذ مدرک دیپلم | محل اخذ مدرک سال یازدهم | محل اخذ مدرک سال دهم | | |
| علوم تجربی | ۱۱ | ۱۳۹۹ | ۵۵۰۲۸۴۱۴۱ | ۱۵۵۰ | مرکزی - خمین - مرکزی | مرکزی - خمین - مرکزی | مرکزی - خمین - مرکزی | | |
| محل تولد | استان بومی | ناحیه بومی | قطب بومی | | | | | | |
| مرکزی - خمین - مرکزی | مرکزی | بک | بک | | | | | | |
| پایرش رشته های با آزمون (پایرش بر اساس آزمون و سوابق تحصیلی) | | | | | | | | | |
| شماره دولتی | گروه آزمایشی | دوره های روزانه / نوبت دوم | مجاری، پردیس خودگردان شهریه بردار و دانشگاه آزاد اسلامی | دانشگاه فرهنگیان (مراکز تربیت معلم سابق) و دانشگاه شهید رجایی | رشته های پیام نور و غیر انتفاعی | دانشگاه آزاد اسلامی (به جز ۴ رشته) | | | |
| ۱۸۴۳۴۳۹ | علوم تجربی | مجاز | مجاز | مجاز | مجاز | مجاز | | | |
| دروس عمومی | | زبان و ادبیات فارسی | زبان عربی | فرهنگ و معارف اسلامی | زبان خارجی | | | | |
| درصد نمره درس | | 37/4 | 76/0 | 66/7 | 56/0 | | | | |
| دروس اختصاصی | | زمین شناسی | ریاضیات | زیست شناسی | فیزیک | شیمی | | | |
| درصد نمره درس | | 1.6/0 | 54/5 | 56/0 | 32/2 | 35/3 | | | |
| نمره همتزاری (ملاک عمل) | | 1.6/0 | 54/5 | 56/3 | 32/2 | 36/0 | | | |

رتبه در سهمیه

۴۷۰۷

وضعیت قبولی در آزمون سراسری ۱۳۹۹

ساخت پروتزهای دندانی - دانشگاه علوم پزشکی تهران / روزانه

بنیاد علمی و آموزشی شیمی



منطقه دو رتبه: ۵۰۵۴۳

قبولی: اقتصاد کشاورزی

| | | | | | | | | | | |
|--|--------------|---------------------|---------------|--------------------|---------------|----------|---------------------|------------|----------|----------------|
| | شماره پرونده | نام خانوادگی و نام | جنس | شماره شناسنامه | سال تولد | دین | زبان خارجی | سهمیه | محل ثبت | معدل کسب دیپلم |
| | ۳۵۹۴۴۸ | فاطمه احمدزاده سلوط | زن | ۲۳۶۸۲-۸۲ | ۷۹ | اسلام | انگلیسی | منطقه ۲ | - | ۱۸/۲۷ |
| | | عنوان دیپلم | کد دانش آموزی | کد منطقه اخذ دیپلم | سال اخذ دیپلم | محل تولد | استان بومی | ناحیه بومی | قطب بومی | یک |
| | علوم تجربی | ۲۳۶۸۲-۸۲ | ۲۲۰-۱ | ۲۳۶۸۲-۸۲ | ۶۶ | ۱۱ | البرز - کرج - مرکزی | البرز | یک | |

| | | | | | | | | | |
|--------------|--------------|----------------------------|------|------|------|------|------|------|------|
| شماره داوطلب | گروه آزمایشی | دوره های روزانه / نوبت دوم | مجاز | مجاز | مجاز | مجاز | مجاز | مجاز | مجاز |
| ۱۹۳۰۲۶۷ | علوم تجربی | مجاز | مجاز | مجاز | مجاز | مجاز | مجاز | مجاز | مجاز |

| | | | | | | | |
|---------------------|------|--------------|------|----------------------|------|------------|------|
| زبان و ادبیات فارسی | ۲۶/۷ | زبان عربی | ۲/۷ | فرهنگ و معارف اسلامی | ۲۱/۴ | زبان خارجی | ۲۵/۴ |
| ریاضیات | ۲۵/۶ | زبان انگلیسی | ۱۵/۴ | زیست شناسی | ۱۲/۳ | فیزیک | ۱۳/۴ |
| شیمی | ۰/۰ | تاریخ | ۲۵/۶ | جغرافیا | ۱۲/۳ | شیمی | ۲۴/۶ |
| رتبه کل در سهمیه | | | | | | | |
| ۵۰۵۴۳ | | | | | | | |

وضعیت قبولی در آزمون سراسری ۹۸

بنیاد علمی و آموزشی شیمی - دانشگاه تهران / روزانه شیمی



رتبه: ۱۷۵۶۵

قبولی: آموزش ابتدایی



| | | | | | | | | | |
|-------------------------|--------------------------|----------------------------|----------------------|---------------------------|---------------------------|---------------------------|---------------------------|---------------------------|---------------------------|
| شماره پرونده | نام خانوادگی و نام | جنس | شماره شناسنامه | سال تولد | دین | زبان خارجی | سهمیه نهایی | معلومات | نوع سوال آزمون |
| ۳۶۹۸۳۱۹ | اریافر - فاطمه | زن | ۵۵۶۰۷۱۱۷۸۰ | ۱۳۸۱ | اسلام | انگلیسی | منطقه ۳ | --- | ۶-۳-۳ |
| عنوان دیپلم | سال اخذ دیپلم | کد دانش آموزی | کد منطقه اخذ دیپلم | محل اخذ مدرک دیپلم | محل اخذ مدرک سال یازدهم | محل اخذ مدرک سال دهم | تهران - بهارستان - بوستان | تهران - بهارستان - بوستان | تهران - بهارستان - بوستان |
| علوم تجربی | ۱۱ | ۵۵۶۰۷۱۱۷۸۰ | ۱۳۹۵ | تهران - بهارستان - بوستان | تهران - بهارستان - بوستان | تهران - بهارستان - بوستان | تهران - بهارستان - بوستان | تهران - بهارستان - بوستان | تهران - بهارستان - بوستان |
| محل تولد | تهران - اسلامشهر - مرکزی | استان بومی | تهران | ناحیه بومی | یک | قطب بومی | یک | | |
| شماره داوطلب | گروه آزمایشی | دوره های روزانه / نوبت دوم | مجاز | مجاز | مجاز | مجاز | مجاز | مجاز | مجاز |
| ۱۴۸۷۰۷۹ | علوم تجربی | مجاز | مجاز | مجاز | مجاز | مجاز | مجاز | مجاز | مجاز |
| دروس عمومی | زبان و ادبیات فارسی | زبان عربی | فرهنگ و معارف اسلامی | زبان خارجی | ۶۶/۷ | ۴۲/۷ | ۶۹/۴ | ۳۷/۴ | ۱۳/۴ |
| درصد نمره درس | ۳۷/۴ | ۶۹/۴ | ۴۲/۷ | ۶۶/۷ | ۱۳/۴ | ۱۵/۰ | ۲۵/۴ | ۸/۰ | ۱۳/۴ |
| دروس اختصاصی | زمین شناسی | ریاضیات | زیست شناسی | فیزیک | ۱۳/۴ | ۱۵/۰ | ۲۵/۴ | ۸/۰ | ۱۳/۴ |
| درصد نمره درس | ۸/۰ | ۱۵/۶ | ۲۵/۴ | ۱۵/۰ | ۱۳/۴ | ۱۵/۰ | ۲۵/۴ | ۸/۰ | ۱۳/۴ |
| نمره هنرزاری (ملاک عمل) | ۸/۰ | ۱۵/۶ | ۲۵/۴ | ۱۵/۰ | ۱۳/۴ | ۱۵/۰ | ۲۵/۴ | ۸/۰ | ۱۳/۴ |

۱۷۵۶۵

رتبه در سهمیه

وضعیت قبولی در آزمون سراسری ۱۳۹۹

آموزش ابتدایی - دانشگاه فرهنگیان

بنیاد علمی و آموزشی شیمی



رتبه: ۱۶۴۹۷ منطقه یک

قبولی: مدیریت دولتی

| | | | | | | | | | | | | | | | | | | | | |
|--|--------------|----------|--------------------|--------------------|----------------------|----------------------|----------------|---------------|---------------|---------------|---------------|---------------|---------------|---------------|---------------|---------------|---------------|---------------|----------------|---------------|
| | شماره پرونده | ۳۴۴۱۰۶ | نام خانوادگی و نام | فاطمه اکبری | جنس | زن | شماره شناسنامه | ۲۳۵۸۸۹۶ | سال تولد | ۷۹ | دین | اسلام | زبان خارجی | انگلیسی | سهمیه | منطقه ۱ | معلومات | - | معدل کسب دیپلم | ۰۰/۰۰ |
| | عنوان دیپلم | کد دیپلم | کد دانش آموزی | کد منطقه اخذ دیپلم | محل اخذ مدرک سال دهم | محل اخذ مدرک سال دهم | محل تولد | ۲۳۵۸۸۹۶ | ۹۸ | ۱۱ | تهران - مرکزی | تهران - مرکزی | تهران - تهران | تهران - تهران | تهران - تهران | تهران - تهران | تهران - تهران | تهران - تهران | تهران - تهران | تهران - تهران |
| | علوم تجربی | ۱۱ | ۲۳۵۸۸۹۶ | ۱۱-۹ | تهران - مرکزی | تهران - مرکزی | تهران - مرکزی | تهران - مرکزی | تهران - مرکزی | تهران - مرکزی | تهران - مرکزی | تهران - مرکزی | تهران - مرکزی | تهران - مرکزی | تهران - مرکزی | تهران - مرکزی | تهران - مرکزی | تهران - مرکزی | تهران - مرکزی | تهران - مرکزی |

| | | | | | | | | | | | | | | | | | | | | |
|---------------|---------|--------------|------------|----------------------------|-----------|---------------|-----------|---------------|-----------|---------------|-----------|---------------|-----------|---------------|-----------|---------------|-----------|---------------|-----------|---------------|
| شماره داوطلبی | ۱۴۴۱۱۹۱ | گروه آزمایشی | علوم تجربی | دوره های روزانه / نوبت دوم | محل آزمون | تهران - مرکزی | محل آزمون | تهران - مرکزی | محل آزمون | تهران - مرکزی | محل آزمون | تهران - مرکزی | محل آزمون | تهران - مرکزی | محل آزمون | تهران - مرکزی | محل آزمون | تهران - مرکزی | محل آزمون | تهران - مرکزی |
|---------------|---------|--------------|------------|----------------------------|-----------|---------------|-----------|---------------|-----------|---------------|-----------|---------------|-----------|---------------|-----------|---------------|-----------|---------------|-----------|---------------|

| | | | | | | | | |
|---------------|---------------------|------|-----------|------|----------------------|------|------------|------|
| دروس عمومی | زبان و ادبیات فارسی | ۲۹/۴ | زبان عربی | ۲۲/۷ | فرهنگ و معارف اسلامی | ۴۱/۴ | زبان خارجی | ۲۱/۴ |
| درصد نمره درس | ۱۴/۷ | ۱۶/۷ | ۱۹/۴ | ۲۶/۷ | ۲۴/۶ | ۲۲/۶ | ۲۲/۶ | |

رتبه کل در سهمیه: ۱۶۴۹۷

وضعیت قبولی در آزمون سراسری ۹۸

بنیاد علمی و آموزشی شفیعی - دانشگاه تهران / روزانه شفیعی



رتبه: ۱۸۴۱۴

قبولی: پرستاری



| | | | | | | | | | | | | | | | | | | | |
|--------------|----------|--------------------|-------------------|--------------------|----------------------|----------------------|----------------------|----------------------|----------------------|----------------------|----------------------|----------------------|----------------------|----------------------|----------------------|----------------------|----------------------|----------------------|----------------------|
| شماره پرونده | ۳۵۸۷۳۵۳ | نام خانوادگی و نام | ایزد دوست - فاطمه | جنس | زن | شماره شناسنامه | ۴۴۰۰۲۹۷۹۹۳ | سال تولد | ۱۳۷۹ | دین | اسلام | زبان خارجی | انگلیسی | سهمیه نهایی | منطقه ۲ | معلومات | --- | نوع سوال آزمون | ۶-۳-۳ |
| عنوان دیپلم | کد دیپلم | سال اخذ دیپلم | کد دانش آموزی | کد منطقه اخذ دیپلم | محل اخذ مدرک سال دهم | محل اخذ مدرک سال دهم | محل تولد | تهران - ابهر - مرکزی | تهران - ابهر - مرکزی | تهران - ابهر - مرکزی | تهران - ابهر - مرکزی | تهران - ابهر - مرکزی | تهران - ابهر - مرکزی | تهران - ابهر - مرکزی | تهران - ابهر - مرکزی | تهران - ابهر - مرکزی | تهران - ابهر - مرکزی | تهران - ابهر - مرکزی | تهران - ابهر - مرکزی |
| علوم تجربی | ۱۱ | ۱۳۹۸ | ۴۴۰۰۲۹۷۹۹۳ | ۵۷۱۱ | تهران - ابهر - مرکزی | تهران - ابهر - مرکزی | تهران - ابهر - مرکزی | تهران - ابهر - مرکزی | تهران - ابهر - مرکزی | تهران - ابهر - مرکزی | تهران - ابهر - مرکزی | تهران - ابهر - مرکزی | تهران - ابهر - مرکزی | تهران - ابهر - مرکزی | تهران - ابهر - مرکزی | تهران - ابهر - مرکزی | تهران - ابهر - مرکزی | تهران - ابهر - مرکزی | تهران - ابهر - مرکزی |

| | | | | | | | | |
|---------------|---------------------|------|-----------|------|----------------------|------|------------|------|
| دروس عمومی | زبان و ادبیات فارسی | ۲۴/۰ | زبان عربی | ۵۷/۴ | فرهنگ و معارف اسلامی | ۴۲/۷ | زبان خارجی | ۱۶/۷ |
| درصد نمره درس | ۰/۰ | ۴۴/۵ | ۴۰/۷ | ۱۰/۴ | ۲۰/۰ | ۲۰/۴ | ۲۰/۴ | |

رتبه در سهمیه: ۱۸۴۱۴

وضعیت قبولی در آزمون سراسری ۱۳۹۹

پرستاری - دانشگاه علوم پزشکی زنجان / روزانه

بنیاد علمی و آموزشی شفیعی



رتبه: ۱۴۳۳۰

قبولی: آموزش ابتدایی



فاطمه سید مجاوری

| شماره پرونده | نام خانوادگی و نام | جنس | شماره شناسنامه | سال تولد | دین | زبان خارجی | سهمیه نهایی | مطلوبت | نوع سوال آزمون | |
|--------------------------------------------------------------|-----------------------|----------------------------|----------------------------------------------------------|--------------------------------------------------------------|---------------------------------|------------------------------------|-----------------------|--------|----------------|------|
| ۴۲۴۷۶۸۸ | سید مجاوری - فاطمه | زن | ۱۵۰۰۸۲۲۰۷ | ۱۳۸۰ | اسلام | انگلیسی | منطقه ۱ | --- | ۳-۳-۳ | |
| عنوان دیپلم | کد دیپلم | سال اخذ دیپلم | کد دانش آموزی دیپلم | کد منطقه اخذ دیپلم | محل اخذ مدرک دیپلم | محل اخذ مدرک سال پانزدهم | سهمیه نهایی | مطلوبت | نوع سوال آزمون | |
| علوم تجربی | ۱۱ | ۱۳۹۹ | ۱۵۰۰۸۲۲۰۷ | ۱۱۱۸ | تهران - تهران - مرکزی | تهران - تهران - مرکزی | تهران - تهران - مرکزی | --- | ۳-۳-۳ | |
| محل تولد | محل تولد | استان بومی | ناحیه بومی | قطب بومی | | | | | | |
| تهران - تهران - مرکزی | تهران - تهران - مرکزی | تهران | یک | یک | | | | | | |
| پایرش رشته های با آزمون (پایرش بر اساس آزمون و سوابق تحصیلی) | | | | | | | | | | |
| شماره دولتی | گروه آزمایشی | دوره های روزانه / نوبت دوم | مجازی، پردیس خودگردان، شهریه بردار و دانشگاه آزاد اسلامی | دانشگاه فرهنگیان (مرکز تربیت معلم سابق) و دانشگاه شهید رجایی | رشته های پیام نور و غیر انتفاعی | دانشگاه آزاد اسلامی (به جز ۴ رشته) | | | | |
| ۱۴۳۹۱۷۲ | علوم تجربی | مجاز | مجاز | مجاز | مجاز | مجاز | | | | مجاز |
| دروس عمومی | | | | | | | | | | |
| زبان و ادبیات فارسی | | زبان عربی | | فرهنگ و معارف اسلامی | | زبان خارجی | | | | |
| 28/0 | | 54/7 | | 29/4 | | 37/5 | | | | |
| دروس اختصاصی | | | | | | | | | | |
| زمین شناسی | | ریاضیات | | زیست شناسی | | فیزیک | | شیمی | | |
| 20/0 | | 13/4 | | 27/4 | | 13/8 | | 15/3 | | |
| نمره همترازی (ملاک عمل) | | | | | | | | | | |
| 20/0 | | 13/4 | | 27/5 | | 13/8 | | 15/6 | | |

رتبه در سهمیه

۱۴۳۳۰

وضعیت قبولی در آزمون سراسری ۱۳۹۹

آموزش ابتدایی - دانشگاه فرهنگیان تهران

بنیاد علمی و آموزشی شیبی



رتبه: منطقه دو ۸۱۱۲

قبولی: هوشبری

هوشبری

| شماره پرونده | نام خانوادگی و نام | جنس | شماره شناسنامه | سال تولد | دین | زبان خارجی | سهمیه | مطلوبت | معدل کنس دیپلم | |
|--------------------------------------------------------------|--------------------|----------------------------|----------------------------------------------------------|--------------------------------------------------------------|---------------------------------|------------------------------------|------------|------------|----------------|------|
| ۲۳۶۳۷۲۲ | قوزان محمد بیگی | زن | ۰۰۲۳۶۴۲۹۵ | ۷۹ | اسلام | انگلیسی | منطقه ۲ | - | ۰۰/۰۰ | |
| عنوان دیپلم | کد دیپلم | سال اخذ دیپلم | کد دانش آموزی دیپلم | کد منطقه اخذ دیپلم | محل اخذ مدرک سال دهم | محل تولد | استان بومی | ناحیه بومی | قطب بومی | |
| علوم تجربی | ۱۱ | ۹۸ | ۲۳۶۴۲۹۵ | ۵۷۱۲ | تهران - تهران - مرکزی | تهران - تهران - مرکزی | تهران | یک | یک | |
| پایرش رشته های با آزمون (پایرش بر اساس آزمون و سوابق تحصیلی) | | | | | | | | | | |
| شماره دولتی | گروه آزمایشی | دوره های روزانه / نوبت دوم | مجازی، پردیس خودگردان، شهریه بردار و دانشگاه آزاد اسلامی | دانشگاه فرهنگیان (مرکز تربیت معلم سابق) و دانشگاه شهید رجایی | رشته های پیام نور و غیر انتفاعی | دانشگاه آزاد اسلامی (به جز ۴ رشته) | | | | |
| ۱۶۱۵۰۷ | علوم تجربی | مجاز | مجاز | مجاز | مجاز | مجاز | | | | مجاز |
| دروس عمومی | | | | | | | | | | |
| زبان و ادبیات فارسی | | زبان عربی | | فرهنگ و معارف اسلامی | | زبان خارجی | | | | |
| ۴۰/۰ | | ۴۶/۷ | | ۵۴/۷ | | ۶۵/۴ | | | | |
| دروس اختصاصی | | | | | | | | | | |
| زمین شناسی | | ریاضیات | | زیست شناسی | | فیزیک | | شیمی | | |
| ۰/۰ | | ۵۱/۲ | | ۷۹/۴ | | ۴۴/۵ | | ۵۰/۰ | | |
| رتبه کل در سهمیه | | | | | | | | | | |
| ۸۱۱۲ | | | | | | | | | | |

وضعیت قبولی در آزمون سراسری ۹۸

هوشبری - دانشگاه علوم پزشکی شهید بهشتی / روزانه

بنیاد علمی و آموزشی شیبی



رتبه: ۱۶۴۲۵

قبولی: آموزش ابتدایی محمد استرکی



| شماره پرونده | نام خانوادگی و نام | جنس | شماره شناسنامه | سال تولد | دین | زبان خارجی | سهمیه نهایی | مطلوبت | نوع سوال آزمون |
|--------------------------------------------------------------|--------------------|----------------------------|---------------------------------------------------------|---------------------------------------------------------------|-------------------------------------------|-----------------------|-------------|------------|----------------|
| ۳۴۱۲۳۶۳ | استرکی - محمد | مرد | ۲۳۶۳۷۷۳۰ | ۱۳۷۹ | اسلام | انگلیسی | منطقه ۱ | --- | ۶-۳-۳ |
| عنوان دیپلم | سال اخذ دیپلم | کد دانش آموزی دیپلم | کد منطقه اخذ دیپلم | محل اخذ مدرک دیپلم | محل اخذ مدرک سال یازدهم | محل اخذ مدرک سال دهم | | | |
| علوم تجربی | ۱۳۹۸ | ۲۳۶۳۷۷۳۰ | ۱۱۱۵ | تهران - تهران - مرکزی | تهران - تهران - مرکزی | تهران - تهران - مرکزی | | | |
| محل تولد | | استان بومی | | ناحیه بومی | | قطب بومی | | | |
| تهران - تهران - مرکزی | | تهران | | یک | | یک | | | |
| پایرش رشته های با آزمون (پایرش بر اساس آزمون و سوابق تحصیلی) | | | | | | | | | |
| شماره دولتی | گروه آزمایشی | دوره های روزانه / نوبت دوم | مجازی، پردیس خودگردان شهریه بردار و دانشگاه آزاد اسلامی | دانشگاه فرهنگیان (مراکز تربیت معلم سابق) و دانشگاه شهید رجایی | رشته های پیام نور و اسلامی (به جز ۴ رشته) | غیر انتظامی | | | |
| ۱۴۶۶۱۳۱ | علوم تجربی | مجاز | مجاز | مجاز | مجاز | مجاز | | | |
| دروس عمومی | | زبان و ادبیات فارسی | | زبان عربی | | فرهنگ و معارف اسلامی | | زبان خارجی | |
| درصد نمره درس | | 20/0 | | 18/7 | | 58/7 | | 7/0 | |
| دروس اختصاصی | | زمین شناسی | | ریاضیات | | زیست شناسی | | فیزیک | |
| درصد نمره درس | | 0/0 | | 34/5 | | 32/0 | | 23/0 | |
| نمره همتزاری (ملاک عمل) | | 0/0 | | 34/5 | | 32/1 | | 23/0 | |

۱۶۴۲۵

رتبه در سهمیه

وضعیت قبولی در آزمون سراسری ۱۳۹۹

آموزش ابتدایی - دانشگاه فرهنگیان تهران

بنیاد علمی و آموزشی شیمی



رتبه: ۳۵۷۴۵

قبولی: پرستاری محمد جهان تیغ



| شماره پرونده | نام خانوادگی و نام | جنس | شماره شناسنامه | سال تولد | دین | زبان خارجی | سهمیه نهایی | مطلوبت | نوع سوال آزمون |
|--------------------------------------------------------------|--------------------|----------------------------|---------------------------------------------------------|---------------------------------------------------------------|-------------------------------------------|--------------------------------------|-------------|------------|----------------|
| ۳۴۴۲۵۹۵ | جهان تیغ - محمد | مرد | ۵۳۳۰۲۰۸۸۷۴ | ۱۳۸۱ | اسلام | انگلیسی | منطقه ۳ | --- | ۶-۳-۳ |
| عنوان دیپلم | سال اخذ دیپلم | کد دانش آموزی دیپلم | کد منطقه اخذ دیپلم | محل اخذ مدرک دیپلم | محل اخذ مدرک سال یازدهم | محل اخذ مدرک سال دهم | | | |
| علوم تجربی | ۱۳۹۹ | ۵۳۳۰۲۰۸۸۷۴ | ۴۹۱۹ | سیستان و بلوچستان - ایرانشهر - مرکزی | سیستان و بلوچستان - ایرانشهر - مرکزی | سیستان و بلوچستان - ایرانشهر - مرکزی | | | |
| محل تولد | | استان بومی | | ناحیه بومی | | قطب بومی | | | |
| سیستان و بلوچستان - زابل - مرکزی | | سیستان و بلوچستان | | چهار | | دو | | | |
| پایرش رشته های با آزمون (پایرش بر اساس آزمون و سوابق تحصیلی) | | | | | | | | | |
| شماره دولتی | گروه آزمایشی | دوره های روزانه / نوبت دوم | مجازی، پردیس خودگردان شهریه بردار و دانشگاه آزاد اسلامی | دانشگاه فرهنگیان (مراکز تربیت معلم سابق) و دانشگاه شهید رجایی | رشته های پیام نور و اسلامی (به جز ۴ رشته) | غیر انتظامی | | | |
| ۱۶۱۱۲۲۲ | علوم تجربی | مجاز | مجاز | مجاز | مجاز | مجاز | | | |
| دروس عمومی | | زبان و ادبیات فارسی | | زبان عربی | | فرهنگ و معارف اسلامی | | زبان خارجی | |
| درصد نمره درس | | 9/4 | | 34/7 | | 46/7 | | 8/4 | |
| دروس اختصاصی | | زمین شناسی | | ریاضیات | | زیست شناسی | | فیزیک | |
| درصد نمره درس | | 0/0 | | 14/5 | | 31/4 | | 4/6 | |
| نمره همتزاری (ملاک عمل) | | 0/0 | | 14/5 | | 31/5 | | 4/6 | |

۳۵۷۴۵

رتبه در سهمیه

وضعیت قبولی در آزمون سراسری ۱۳۹۹

پرستاری - دانشکده علوم پزشکی ایرانشهر

بنیاد علمی و آموزشی شیمی



رتبه: ۳۰۲۸۷

قبولی: مهندسی بهداشت حرفه‌ای و ایمنی کار

| | | | | | | | | | | |
|-----------------------------------------------------------------------------------|----------------------------------------------------------------------|--------------------------|----------------------------|-------------------------------|--------------------------|------------------------------------------|-------------------------------|----------------|---------------|-------------------------|
|  | شماره پرونده | نام خانوادگی و نام | جنس | شماره شناسنامه | سال تولد | دین | زبان خارجی | سهمیه | معلولیت | معدل کسب دیپلم |
| | ۲۸۰۴۱۵۶ | سالوند - محمدحسین | مرد | ۶۶۶۰۲۴۵۱۱۱ | ۷۸ | اسلام | انگلیسی | منطقه ۱ | - | ۰۰/۰۰ |
| | عنوان دیپلم | کد دانش آموزی | کد منطقه اخذ دیپلم | سال اخذ دیپلم | کد دانش آموزی | کد منطقه اخذ دیپلم | عنوان دیپلم | محل اخذ دیپلم | محل اخذ دیپلم | سال اخذ دیپلم |
| | علوم تجربی | ۲۱۵۷۲۰۴۰۶ | ۱۲۹۲ | ۹۵ | ۶۶۶۰۲۴۵۱۱۱ | ۱۲۹۲ | علوم تجربی | استان بومی | ناحیه بومی | شعب بومی |
| | محل اخذ مدرک پیش دانشگاهی | محل اخذ دیپلم | محل اخذ مدرک پیش دانشگاهی | محل اخذ دیپلم | محل تولد | محل اخذ دیپلم | محل اخذ مدرک پیش دانشگاهی | تهران | تهران | یک |
| | تهران - اسلامشهر - مرکزی | تهران - اسلامشهر - مرکزی | تهران - اسلامشهر - مرکزی | تهران - اسلامشهر - مرکزی | تهران - اسلامشهر - مرکزی | تهران - اسلامشهر - مرکزی | تهران - اسلامشهر - مرکزی | تهران | تهران | یک |
| | شماره داوطلبی | گروه آزمایشی | دوره های روزانه / نوبت دوم | مجازی و پردیس خودگردان و مزاد | پهزان | دانشگاه فرهنگیان (مراکز تربیت معلم سابق) | رشته های پیام نور و فرهنگستان | وزنه فرهنگستان | نمای دوره ها | معدل |
| | ۱۴۳۱۳۲۷ | علوم تجربی | مجاز | مجاز | غیرمجاز | مجاز | مجاز | مجاز | مجاز | ۱۴۳۱۳۲۷ |
| | دروس عمومی | زبان و ادبیات فارسی | زبان عربی | فرهنگ و معارف اسلامی | زبان خارجی | درصد نمره درس | درصد نمره درس | دروس اختصاصی | درصد نمره درس | نمره همترازی (ملاک عمل) |
| | ۲۹/۴ | ۲۸/۰ | ۵۳/۲ | ۲۴/۷ | ۳۰/۴ | ۲۶/۷ | ۲۶/۷ | ۲۲/۹ | ۱۳/۸ | ۲۳/۴ |
| | ۰/۰ | ۳۰/۰ | ۴۶/۰ | ۷/۸ | ۳۰/۴ | ۲۶/۷ | ۲۶/۷ | ۲۲/۹ | ۱۳/۸ | ۲۳/۴ |
| | رتبه کلی در سهمیه | ۳۰۲۸۷ | | | | | | | | |
| | وضعیت قبولی در آزمون سراسری ۹۸ | | | | | | | | | |
| | مهندسی بهداشت حرفه‌ای و ایمنی کار دانشگاه علوم پزشکی ساوه روزانه | | | | | | | | | |

| | | | | | | | | | | |
|-------------------------------------------------------------------------------------|---------------------------------------------------------------------------------------|---------------------|----------------------------|----------------------------------------------------------|---------------------------------------------------------------|----------------------------------------|------------------------------------|----------------------------------------|-----------------------|-------------------------|
|  |  | رتبه: ۲۱۹۴۲ | | قبولی: آموزش شیمی | | محمدجواد اسمعیلی | | | | |
| | | شماره پرونده | نام خانوادگی و نام | جنس | شماره شناسنامه | سال تولد | دین | زبان خارجی | سهمیه نهایی | معلولیت |
| ۳۰۹۹۸۶۱ | اسمعیلی - محمدجواد | مرد | ۴۸۱۱۳۲۱۶۳ | ۱۳۸۰ | اسلام | انگلیسی | منطقه ۲ | --- | --- | ۶-۳-۳ |
| عنوان دیپلم | کد دیپلم | سال اخذ دیپلم | کد دانش آموزی | کد منطقه اخذ دیپلم | محل اخذ مدرک دیپلم | محل اخذ مدرک سال یازدهم | محل اخذ مدرک سال دهم | محل اخذ مدرک سال دهم | محل اخذ مدرک سال دهم | محل اخذ مدرک سال دهم |
| علوم تجربی | ۱۱ | ۱۳۹۹ | ۴۸۱۱۳۲۱۶۳ | ۱۲۲۱ | تهران - ری - مرکزی | تهران - ری - مرکزی | تهران - ری - مرکزی | تهران - ری - مرکزی | تهران - ری - مرکزی | |
| | محل تولد | محل اخذ دیپلم | استان بومی | ناحیه بومی | شعب بومی | تهران - تهران - مرکزی | تهران - تهران - مرکزی | تهران - تهران - مرکزی | تهران - تهران - مرکزی | |
| | شماره داوطلبی | گروه آزمایشی | دوره های روزانه / نوبت دوم | مجازی و پردیس خودگردان شهریه بردار و دانشگاه آزاد اسلامی | دانشگاه فرهنگیان (مراکز تربیت معلم سابق) و دانشگاه شهید رجایی | رشته های پیام نور و غیر انتظامی (رشته) | دانشگاه آزاد اسلامی (به جز ۴ رشته) | رشته های پیام نور و غیر انتظامی (رشته) | معدل | |
| ۱۴۷۶۹۵۸ | علوم تجربی | مجاز | مجاز | مجاز | مجاز | مجاز | مجاز | مجاز | ۱۴۷۶۹۵۸ | |
| | دروس عمومی | زبان و ادبیات فارسی | زبان عربی | فرهنگ و معارف اسلامی | زبان خارجی | درصد نمره درس | درصد نمره درس | دروس اختصاصی | درصد نمره درس | نمره همترازی (ملاک عمل) |
| | ۲۶/۷ | ۶۲/۷ | ۶۸/۰ | ۲۷/۸ | ۲۷/۸ | ۲۶/۷ | ۲۶/۷ | ۲۲/۹ | ۱۳/۸ | ۲۳/۴ |
| | ۰/۰ | ۲۶/۷ | ۲۶/۷ | ۲۰/۸ | ۲۶/۷ | ۲۶/۷ | ۲۶/۷ | ۲۲/۹ | ۱۳/۸ | ۲۳/۴ |
| | رتبه در سهمیه | ۲۱۹۴۲ | | | | | | | | |
| | وضعیت قبولی در آزمون سراسری ۱۳۹۹ | | | | | | | | | |
| | آموزش شیمی - دانشگاه فرهنگیان تهران | | | | | | | | | |
| | بنیاد علمی و آموزشی شیمی | | | | | | | | | |



رتبه: ۱۴۳۲۷

قبولی: پرستاری محمد رضا خدابخشی

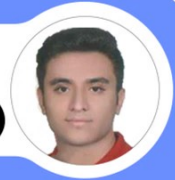

| شماره پرونده | نام خانوادگی و نام | جنس | شماره شناسنامه | سال تولد | دین | زبان خارجی | سهمیه نهایی | مطلوبت | نوع سوال آزمون |
|--------------------------------------------------------------|--------------------|----------------------------|---------------------------------------------------------|---------------------------------------------------------------|---------------------------------|------------------------------------|--------------------------|------------|----------------|
| ۳۱۰۳۵۸۷ | خدابخشی - محمدرضا | مرد | ۳۹۷۰۲۸۱۷۶۸ | ۱۳۸۰ | اسلام | انگلیسی | منطقه ۲ | --- | ۶-۳-۳ |
| عنوان دیپلم | کد دیپلم | سال اخذ دیپلم | کد دانش آموزی دیپلم | کد منطقه اخذ دیپلم | محل اخذ مدرک دیپلم | محل اخذ مدرک سال یازدهم | محل اخذ مدرک سال دهم | | |
| علوم تجربی | ۱۱ | ۱۳۹۹ | ۳۹۷۰۲۸۱۷۶۸ | ۵۵۲۵ | همدان - تویسرکان - مرکزی | همدان - تویسرکان - مرکزی | همدان - تویسرکان - مرکزی | | |
| محل تولد | استان بومی | ناحیه بومی | قطب بومی | | | | | | |
| همدان - تویسرکان - مرکزی | همدان | شش | سه | | | | | | |
| پایرش رشته های با آزمون (پایرش بر اساس آزمون و سوابق تحصیلی) | | | | | | | | | |
| شماره دولتی | گروه آزمایشی | دوره های روزانه / نوبت دوم | مجازی، پردیس خودگردان شهریه بردار و دانشگاه آزاد اسلامی | دانشگاه فرهنگیان (مراکز تربیت معلم سابق) و دانشگاه شهید رجایی | رشته های پیام نور و غیر انتفاعی | دانشگاه آزاد اسلامی (به جز ۴ رشته) | | | |
| ۱۸۵۸۴۹۱ | علوم تجربی | مجاز | مجاز | مجاز | مجاز | مجاز | | | |
| دروس عمومی | | زبان و ادبیات فارسی | | زبان عربی | | فرهنگ و معارف اسلامی | | زبان خارجی | |
| درصد نمره درس | | 14/7 | | 53/4 | | 64/0 | | 12/5 | |
| دروس اختصاصی | | زمین شناسی | | ریاضیات | | زیست شناسی | | فیزیک | |
| درصد نمره درس | | 13/4 | | 18/9 | | 49/4 | | 28/8 | |
| نمره همتزاری (ملاک عمل) | | 13/4 | | 18/9 | | 49/6 | | 23/4 | |

رتبه در سهمیه ۱۴۳۲۷

وضعیت قبولی در آزمون سراسری ۱۳۹۹

پرستاری - دانشگاه علوم پزشکی همدان / روزانه

بنیاد علمی و آموزشی شیعی



رتبه: ۲۲۴۲۷

قبولی: آموزش ابتدایی محمد عرفان ربیعی



| شماره پرونده | نام خانوادگی و نام | جنس | شماره شناسنامه | سال تولد | دین | زبان خارجی | سهمیه نهایی | مطلوبت | نوع سوال آزمون |
|--------------------------------------------------------------|--------------------|----------------------------|---------------------------------------------------------|---------------------------------------------------------------|---------------------------------|------------------------------------|-----------------------|------------|----------------|
| ۳۲۱۶۳۱۲ | ربیعی - محمد عرفان | مرد | ۲۴۸۵۹۴۵۱ | ۱۳۸۰ | اسلام | انگلیسی | منطقه ۱ | --- | ۶-۳-۳ |
| عنوان دیپلم | کد دیپلم | سال اخذ دیپلم | کد دانش آموزی دیپلم | کد منطقه اخذ دیپلم | محل اخذ مدرک دیپلم | محل اخذ مدرک سال یازدهم | محل اخذ مدرک سال دهم | | |
| علوم تجربی | ۱۱ | ۱۳۹۹ | ۲۴۸۵۹۴۵۱ | ۱۱۱۰ | تهران - تهران - مرکزی | تهران - تهران - مرکزی | تهران - تهران - مرکزی | | |
| محل تولد | استان بومی | ناحیه بومی | قطب بومی | | | | | | |
| تهران - تهران - مرکزی | تهران | یک | یک | | | | | | |
| پایرش رشته های با آزمون (پایرش بر اساس آزمون و سوابق تحصیلی) | | | | | | | | | |
| شماره دولتی | گروه آزمایشی | دوره های روزانه / نوبت دوم | مجازی، پردیس خودگردان شهریه بردار و دانشگاه آزاد اسلامی | دانشگاه فرهنگیان (مراکز تربیت معلم سابق) و دانشگاه شهید رجایی | رشته های پیام نور و غیر انتفاعی | دانشگاه آزاد اسلامی (به جز ۴ رشته) | | | |
| ۱۴۶۳۹۱۹ | علوم تجربی | مجاز | مجاز | مجاز | مجاز | مجاز | | | |
| دروس عمومی | | زبان و ادبیات فارسی | | زبان عربی | | فرهنگ و معارف اسلامی | | زبان خارجی | |
| درصد نمره درس | | 12/0 | | 36/0 | | 45/4 | | 37/5 | |
| دروس اختصاصی | | زمین شناسی | | ریاضیات | | زیست شناسی | | فیزیک | |
| درصد نمره درس | | 0/0 | | 10/0 | | 31/4 | | 3/5 | |
| نمره همتزاری (ملاک عمل) | | 0/0 | | 10/0 | | 31/5 | | 2/0 | |

رتبه در سهمیه ۲۲۴۲۷

وضعیت قبولی در آزمون سراسری ۱۳۹۹

آموزش ابتدایی - دانشگاه فرهنگیان تهران

بنیاد علمی و آموزشی شیعی



رتبه: ۴۶۰۳

قبولی: پزشکی



محمدعلی طالبی فر

| شماره پرونده | نام خانوادگی و نام | جنس | شماره شناسنامه | سال تولد | دین | زبان خارجی | سهمیه نهایی | مطلوبت | نوع سوال آزمون |
|--------------------------------------------------------------|--------------------|----------------------------|----------------------------------------------------------|---------------------------------------------------------------|---------------------------------|----------------------------------|-----------------------|--------|----------------|
| ۴۲۳۹۲۲۱ | طالبی فر - محمدعلی | مرد | ۲۹۸۱۳۷۹۴۸۸ | ۱۳۸۱ | اسلام | انگلیسی | منطقه ۲ | --- | ۶-۳-۳ |
| عنوان دیپلم | کد دیپلم | سال اخذ دیپلم | کد دانش آموزی دیپلم | کد منطقه اخذ دیپلم | محل اخذ مدرک دیپلم | محل اخذ مدرک سال یازدهم | سهمیه نهایی | مطلوبت | نوع سوال آزمون |
| علوم تجربی | ۱۱ | ۱۳۹۹ | ۲۹۸۱۳۷۹۴۸۸ | ۳۸۰۱ | کرمان - کرمان - مرکزی | کرمان - کرمان - مرکزی | کرمان - کرمان - مرکزی | --- | ۶-۳-۳ |
| محل تولد | استان بومی | ناحیه بومی | قطب بومی | | | | | | |
| کرمان - زیند - مرکزی | کرمان | چهار | دو | | | | | | |
| پایرش رشته های با آزمون (پایرش بر اساس آزمون و سوابق تحصیلی) | | | | | | | | | |
| شماره دولتی | گروه آزمایشی | دوره های روزانه / نوبت دوم | مجازی، پردیس خودگردان، شهریه بردار و دانشگاه آزاد اسلامی | دانشگاه فرهنگیان (مراکز تربیت معلم سابق) و دانشگاه شهید رجایی | رشته های پیام نور و غیر انتفاعی | دانشگاه آزاد اسلامی (به جز رشته) | | | |
| ۱۷۲۳۰۳۹ | علوم تجربی | مجاز | مجاز | مجاز | مجاز | مجاز | | | |
| دروس عمومی | | زبان و ادبیات فارسی | زبان عربی | فرهنگ و معارف اسلامی | زبان خارجی | | | | |
| درصد نمره درس | | 44/0 | 69/4 | 70/7 | 63/9 | | | | |
| دروس اختصاصی | | زمین شناسی | ریاضیات | زیست شناسی | فیزیک | شیمی | | | |
| درصد نمره درس | | 0/0 | 44/5 | 54/7 | 28/8 | 40/0 | | | |
| نمره همترازی (ملاک عمل) | | 0/0 | 44/5 | 55/0 | 28/8 | 40/8 | | | |

رتبه در سهمیه

۴۶۰۳

وضعیت قبولی در آزمون سراسری ۱۳۹۹

پزشکی - دانشگاه آزاد کرمان / آزاد

بنیاد علمی و آموزشی شیبی



رتبه: ۱۶۲۹۴

قبولی: پرستاری

منطقه دو

پریستاری

| شماره پرونده | نام خانوادگی و نام | جنس | شماره شناسنامه | سال تولد | دین | زبان خارجی | سهمیه | مطلوبت | معدل کس دیپلم |
|--------------------------------------------------------------|--------------------|----------------------------|----------------------------------------------------------|---------------------------------------------------------------|---------------------------------|----------------------------------|-----------------------|--------|----------------|
| ۴۰۵۲۳۲۸ | شیبیه - ملیکا | زن | ۴۹۰۰۸۴۹۱۴۶ | ۷۹ | اسلام | انگلیسی | منطقه ۲ | - | ۱۹/۱۰ |
| عنوان دیپلم | کد دیپلم | سال اخذ دیپلم | کد دانش آموزی دیپلم | کد منطقه اخذ دیپلم | محل اخذ مدرک دیپلم | محل اخذ مدرک سال یازدهم | سهمیه نهایی | مطلوبت | نوع سوال آزمون |
| علوم تجربی | ۱۱ | ۹۶ | ۴۹۰۰۸۴۹۱۴۶ | ۲۴۰۲ | کرمان - کرمان - مرکزی | کرمان - کرمان - مرکزی | کرمان - کرمان - مرکزی | --- | ۶-۳-۳ |
| محل تولد | استان بومی | ناحیه بومی | قطب بومی | | | | | | |
| کرمان - کرج - مرکزی | کرمان | چهار | دو | | | | | | |
| پایرش رشته های با آزمون (پایرش بر اساس آزمون و سوابق تحصیلی) | | | | | | | | | |
| شماره دولتی | گروه آزمایشی | دوره های روزانه / نوبت دوم | مجازی، پردیس خودگردان، شهریه بردار و دانشگاه آزاد اسلامی | دانشگاه فرهنگیان (مراکز تربیت معلم سابق) و دانشگاه شهید رجایی | رشته های پیام نور و غیر انتفاعی | دانشگاه آزاد اسلامی (به جز رشته) | | | |
| ۱۹۲۶۰۲۴ | علوم تجربی | مجاز | مجاز | مجاز | مجاز | مجاز | | | |
| دروس عمومی | | زبان و ادبیات فارسی | زبان عربی | فرهنگ و معارف اسلامی | زبان خارجی | | | | |
| درصد نمره درس | | ۵۲/۰ | ۴۸/۰ | ۸۴/۰ | ۲۸/۰ | | | | |
| دروس اختصاصی | | زمین شناسی | ریاضیات | زیست شناسی | فیزیک | شیمی | | | |
| درصد نمره درس | | ۰/۰ | ۳۴/۸ | ۴۱/۳ | ۲۲/۱ | ۵۳/۰ | | | |

رتبه کل در سهمیه

۱۶۲۹۴

وضعیت قبولی در آزمون سراسری ۹۸

پرستاری | دانشکده علوم پزشکی خمین | روزانه | شیبی

بنیاد علمی و آموزشی شیبی



رتبه: ۱۱۲۸۳

منطقه یک

مامایی

قبولی

| | | | | | | | | | | | | | | | | | | | | | | | | | | | | | | |
|------------------------------------------------------------------------------------------------------------------------------------------------------------------------------------------------------------------------------------------------------------------------------------------------------------------------------------------------------------------------------------------------------------------------------------------------------------|---------------------|----------------------------|----------------------------------|----------------|------------------------------------------|--------------------------------|-------------|--------------|--------------------------------------------------------------|----------------|------------|---------------------|-----------|-----------------------|------------|----------------|------|------|------|------|--------------|------------|---------|------------|------|----------------|-----|------|------|------|
| | شماره پرونده | نام خانوادگی و نام | جنس | شماره شناسنامه | سال تولد | دین | زبان خارجی | سهمیه | معلولیت | نوع سوال آزمون | | | | | | | | | | | | | | | | | | | | |
| | ۳۸۵۶۲۴۸ | پیروزه - ملیتا | زن | ۰۰۲۴۵۸۱۵۶ | ۸۰ | اسلام | انگلیسی | منطقه ۱ | - | ۶-۳-۳ | | | | | | | | | | | | | | | | | | | | |
| | عنوان دیپلم | کد دانش آموزی | کد منطقه اخذ دیپلم | سال اخذ دیپلم | کد دانش آموزی دیپلم | محل اخذ مدرک سال دهم | محل تولد | استان بومی | ناحیه بومی | قطب بومی | | | | | | | | | | | | | | | | | | | | |
| علوم تجربی | ۹۸ | ۲۴۵۸۱۵۶ | ۱۱ | ۱۱۰۵ | تهران - مرکزی | تهران - مرکزی | تهران | تهران | یک | یک | | | | | | | | | | | | | | | | | | | | |
| شماره داوطلب | گروه آزمایشی | دوره های روزانه / نوبت دوم | بخاری و پردهس / خودگردان و مازاد | پهیمان | دانشگاه فرهنگیان (مراکز تربیت معلم سابق) | رشته های پیام نور و غیرانتفاعی | وزارت فرهنگ | نامی دوره تا | پدیرش رشته های با آزمون (پدیرش بر اساس آزمون و سوابق تحصیلی) | | | | | | | | | | | | | | | | | | | | | |
| ۱۴۳۸۸۱ | علوم تجربی | مجاز | مجاز | میرمجاز | مجاز | مجاز | مجاز | مجاز | مجاز | | | | | | | | | | | | | | | | | | | | | |
| <table border="1"> <tr> <td>فروس عمومی</td> <td>زبان و ادبیات فارسی</td> <td>زبان عربی</td> <td>تو تفک و معارف اسلامی</td> <td>زبان خارجی</td> </tr> <tr> <td>درصد نمره دروس</td> <td>۳۲/۰</td> <td>۴۲/۷</td> <td>۳۷/۴</td> <td>۸۶/۷</td> </tr> <tr> <td>دروس اختصاصی</td> <td>زمین شناسی</td> <td>ریاضیات</td> <td>زیست شناسی</td> <td>شیمی</td> </tr> <tr> <td>درصد نمره دروس</td> <td>۲/۷</td> <td>۳۶/۷</td> <td>۴۸/۴</td> <td>۴۷/۱</td> </tr> </table> | | | | | | | | | | | فروس عمومی | زبان و ادبیات فارسی | زبان عربی | تو تفک و معارف اسلامی | زبان خارجی | درصد نمره دروس | ۳۲/۰ | ۴۲/۷ | ۳۷/۴ | ۸۶/۷ | دروس اختصاصی | زمین شناسی | ریاضیات | زیست شناسی | شیمی | درصد نمره دروس | ۲/۷ | ۳۶/۷ | ۴۸/۴ | ۴۷/۱ |
| فروس عمومی | زبان و ادبیات فارسی | زبان عربی | تو تفک و معارف اسلامی | زبان خارجی | | | | | | | | | | | | | | | | | | | | | | | | | | |
| درصد نمره دروس | ۳۲/۰ | ۴۲/۷ | ۳۷/۴ | ۸۶/۷ | | | | | | | | | | | | | | | | | | | | | | | | | | |
| دروس اختصاصی | زمین شناسی | ریاضیات | زیست شناسی | شیمی | | | | | | | | | | | | | | | | | | | | | | | | | | |
| درصد نمره دروس | ۲/۷ | ۳۶/۷ | ۴۸/۴ | ۴۷/۱ | | | | | | | | | | | | | | | | | | | | | | | | | | |
| <p>رتبه کل در سهمیه</p> <h1>۱۱۲۸۳</h1> <p>وضعیت قبولی در آزمون سراسری ۹۸</p> <p>مامایی دانشگاه علوم پزشکی مازندران - ساری روزانه</p> | | | | | | | | | | | | | | | | | | | | | | | | | | | | | | |



رتبه: ۱۹۴۰۴

قبولی: آموزش ابتدایی

مهدی سعیدی مقدم



| | | | | | | | | | | | | | | | | | | | | | | | | | | | | | | | | | | |
|-----------------------------------------------------------------------------------------------------------------------------------------------------------------------------------------------------------------------------------------------------------------------------------------------------------------------------------------------------------------------------------------------------------------------------------------------------------------------------------------------------------------------------------------------------------|---------------------|----------------------------|---------------------------------------------------------|---------------------------------------------------------------|---------------------------------------|--------------|--------------------------------------------------------------|----------|----------------------|------------|---------------------|-----------|----------------------|------------|----------------|-----|------|------|------|--------------|------------|---------|------------|-------|----------------|-----|-----|------|-----|-------------------------|-----|-----|------|------|
| شماره پرونده | نام خانوادگی و نام | جنس | شماره شناسنامه | سال تولد | دین | زبان خارجی | سهمیه | معلولیت | نوع سوال آزمون | | | | | | | | | | | | | | | | | | | | | | | | | |
| ۳۳۳۳۵۵۷ | سعیدی مقدم - مهدی | مرد | ۱۵۰۱۳۸۲۱۰ | ۱۳۸۱ | اسلام | انگلیسی | منطقه ۱ | - | ۶-۳-۳ | | | | | | | | | | | | | | | | | | | | | | | | | |
| عنوان دیپلم | سال اخذ دیپلم | کد دانش آموزی | کد منطقه اخذ دیپلم | محل اخذ مدرک دیپلم | محل تولد | استان بومی | ناحیه بومی | قطب بومی | محل اخذ مدرک سال دهم | | | | | | | | | | | | | | | | | | | | | | | | | |
| علوم تجربی | ۱۱ | ۱۵۰۱۳۸۲۱۰ | ۱۱۱۰ | تهران - مرکزی | تهران - مرکزی | تهران | تهران | یک | تهران - مرکزی | | | | | | | | | | | | | | | | | | | | | | | | | |
| شماره داوطلب | گروه آزمایشی | دوره های روزانه / نوبت دوم | مجازی، پردیس خودگردان شهریه بردار و دانشگاه آزاد اسلامی | دانشگاه فرهنگیان (مراکز تربیت معلم سابق) و دانشگاه شهید رجایی | رشته های پیام نور و غیرانتفاعی (رشته) | نامی دوره تا | پدیرش رشته های با آزمون (پدیرش بر اساس آزمون و سوابق تحصیلی) | | محل اخذ مدرک سال دهم | | | | | | | | | | | | | | | | | | | | | | | | | |
| ۱۴۴۳۸۸۱ | علوم تجربی | مجاز | مجاز | مجاز | مجاز | مجاز | مجاز | مجاز | مجاز | | | | | | | | | | | | | | | | | | | | | | | | | |
| <table border="1"> <tr> <td>فروس عمومی</td> <td>زبان و ادبیات فارسی</td> <td>زبان عربی</td> <td>فرهنگ و معارف اسلامی</td> <td>زبان خارجی</td> </tr> <tr> <td>درصد نمره دروس</td> <td>۹/۴</td> <td>۳۶/۰</td> <td>۵۷/۴</td> <td>۲۹/۲</td> </tr> <tr> <td>دروس اختصاصی</td> <td>زمین شناسی</td> <td>ریاضیات</td> <td>زیست شناسی</td> <td>فیزیک</td> </tr> <tr> <td>درصد نمره دروس</td> <td>۰/۰</td> <td>۵/۶</td> <td>۲۰/۰</td> <td>۵/۸</td> </tr> <tr> <td>نمره هنرزاری (ملاک عمل)</td> <td>۰/۰</td> <td>۵/۶</td> <td>۲۰/۱</td> <td>۲۱/۴</td> </tr> </table> | | | | | | | | | | فروس عمومی | زبان و ادبیات فارسی | زبان عربی | فرهنگ و معارف اسلامی | زبان خارجی | درصد نمره دروس | ۹/۴ | ۳۶/۰ | ۵۷/۴ | ۲۹/۲ | دروس اختصاصی | زمین شناسی | ریاضیات | زیست شناسی | فیزیک | درصد نمره دروس | ۰/۰ | ۵/۶ | ۲۰/۰ | ۵/۸ | نمره هنرزاری (ملاک عمل) | ۰/۰ | ۵/۶ | ۲۰/۱ | ۲۱/۴ |
| فروس عمومی | زبان و ادبیات فارسی | زبان عربی | فرهنگ و معارف اسلامی | زبان خارجی | | | | | | | | | | | | | | | | | | | | | | | | | | | | | | |
| درصد نمره دروس | ۹/۴ | ۳۶/۰ | ۵۷/۴ | ۲۹/۲ | | | | | | | | | | | | | | | | | | | | | | | | | | | | | | |
| دروس اختصاصی | زمین شناسی | ریاضیات | زیست شناسی | فیزیک | | | | | | | | | | | | | | | | | | | | | | | | | | | | | | |
| درصد نمره دروس | ۰/۰ | ۵/۶ | ۲۰/۰ | ۵/۸ | | | | | | | | | | | | | | | | | | | | | | | | | | | | | | |
| نمره هنرزاری (ملاک عمل) | ۰/۰ | ۵/۶ | ۲۰/۱ | ۲۱/۴ | | | | | | | | | | | | | | | | | | | | | | | | | | | | | | |

۱۹۴۰۴

رتبه در سهمیه

وضعیت قبولی در آزمون سراسری ۱۳۹۹

آموزش ابتدایی - دانشگاه فرهنگیان تهران

بنیاد علمی و آموزشی شیعی



رتبه: ۴۷۸۸

قبولی: پزشکی

نگین ولی یاری



| شماره پرونده | نام خانوادگی و نام | جنس | شماره شناسنامه | سال تولد | دین | زبان خارجی | سهمیه نهایی | مطلوبت | نوع سوال آزمون |
|--------------------------------------------------------------|---------------------|----------------------------|---------------------------------------------------------|---------------------------------------------------------------|---------------------------------|------------------------------------|-------------|--------|----------------|
| ۳۰۷۶۰۰۳ | ولی یاری - نگین | زن | ۴۴۰۰۳۲۷۶۹۸ | ۱۳۸۱ | اسلام | انگلیسی | منطقه ۲ | --- | ۶-۳-۳ |
| عنوان دیپلم | سال اخذ دیپلم | کد دانش آموزی دیپلم | کد منطقه اخذ دیپلم | محل اخذ مدرک دیپلم | محل اخذ مدرک سال یازدهم | محل اخذ مدرک سال دهم | | | |
| علوم تجربی | ۱۱ | ۴۴۰۰۳۲۷۶۹۸ | ۵۷۱۱ | زنجان - ابهر - مرکزی | زنجان - ابهر - مرکزی | زنجان - ابهر - مرکزی | | | |
| محل تولد | استان بومی | ناحیه بومی | قطب بومی | | | | | | |
| زنجان - ابهر - مرکزی | زنجان | | یک | | | | | | |
| پایرش رشته های با آزمون (پایرش بر اساس آزمون و سوابق تحصیلی) | | | | | | | | | |
| شماره دولتی | گروه آزمایشی | دوره های روزانه / نوبت دوم | مجازی، پردیس خودگردان شهریه پرداز و دانشگاه آزاد اسلامی | دانشگاه فرهنگیان (مراکز تربیت معلم سابق) و دانشگاه شهید رجایی | رشته های پیام نور و غیر انتفاعی | دانشگاه آزاد اسلامی (به جز ۴ رشته) | | | |
| ۱۵۹۵۸۴۰ | علوم تجربی | مجاز | مجاز | مجاز | مجاز | مجاز | | | |
| دروس عمومی | زبان و ادبیات فارسی | زبان عربی | فرهنگ و معارف اسلامی | زبان خارجی | | | | | |
| درصد نمره درس | 48/0 | 56/0 | 85/4 | 38/9 | | | | | |
| دروس اختصاصی | زمین شناسی | ریاضیات | زیست شناسی | فیزیک | شیمی | | | | |
| درصد نمره درس | 0/0 | 54/5 | 49/4 | 51/8 | 25/8 | | | | |
| نمره همترازی (ملاک عمل) | 0/0 | 54/5 | 49/6 | 51/8 | 26/3 | | | | |

۴۷۸۸

رتبه در سهمیه

وضعیت قبولی در آزمون سراسری ۱۳۹۹

پزشکی - دانشگاه علوم پزشکی جیرفت / شهریه پرداز

بنیاد علمی و آموزشی شیعی



رتبه: ۴۳۱۷

قبولی: پزشکی

نیایش مصلحی الاله گورابی



| شماره پرونده | نام خانوادگی و نام | جنس | شماره شناسنامه | سال تولد | دین | زبان خارجی | سهمیه نهایی | مطلوبت | نوع سوال آزمون |
|--------------------------------------------------------------|----------------------------|----------------------------|---------------------------------------------------------|---------------------------------------------------------------|---------------------------------|------------------------------------|-------------|--------|----------------|
| ۴۲۲۶۸۵۷ | مصلحی الاله گورابی - نیایش | زن | ۲۴۵۵۹۶۱۱ | ۱۳۸۰ | اسلام | انگلیسی | منطقه ۲ | --- | ۶-۳-۳ |
| عنوان دیپلم | سال اخذ دیپلم | کد دانش آموزی دیپلم | کد منطقه اخذ دیپلم | محل اخذ مدرک دیپلم | محل اخذ مدرک سال یازدهم | محل اخذ مدرک سال دهم | | | |
| علوم تجربی | ۱۱ | ۲۴۵۵۹۶۱۱ | ۱۲۵۱ | تهران - شهریار - مرکزی | تهران - شهریار - مرکزی | تهران - شهریار - مرکزی | | | |
| محل تولد | استان بومی | ناحیه بومی | قطب بومی | | | | | | |
| تهران - تهران - مرکزی | تهران | | یک | | | | | | |
| پایرش رشته های با آزمون (پایرش بر اساس آزمون و سوابق تحصیلی) | | | | | | | | | |
| شماره دولتی | گروه آزمایشی | دوره های روزانه / نوبت دوم | مجازی، پردیس خودگردان شهریه پرداز و دانشگاه آزاد اسلامی | دانشگاه فرهنگیان (مراکز تربیت معلم سابق) و دانشگاه شهید رجایی | رشته های پیام نور و غیر انتفاعی | دانشگاه آزاد اسلامی (به جز ۴ رشته) | | | |
| ۱۴۷۸۴۰۷ | علوم تجربی | مجاز | مجاز | مجاز | مجاز | مجاز | | | |
| دروس عمومی | زبان و ادبیات فارسی | زبان عربی | فرهنگ و معارف اسلامی | زبان خارجی | | | | | |
| درصد نمره درس | 36/0 | 68/0 | 62/7 | 72/0 | | | | | |
| دروس اختصاصی | زمین شناسی | ریاضیات | زیست شناسی | فیزیک | شیمی | | | | |
| درصد نمره درس | 0/0 | 51/2 | 44/7 | 57/5 | 44/8 | | | | |
| نمره همترازی (ملاک عمل) | 0/0 | 51/2 | 44/9 | 57/5 | 45/7 | | | | |

۴۳۱۷

رتبه در سهمیه

وضعیت قبولی در آزمون سراسری ۱۳۹۹

پزشکی - دانشگاه علوم پزشکی شاهرود / شهریه پرداز

بنیاد علمی و آموزشی شیعی