

سوالات احتمالی

خرداد ماه

نهایی  
امتحان



ویژه دوازدهم ها



نام درس:



ریاضی انسانی

جهت آمادگی در امتحانات نهایی



Alirezashafiei\_konkooor

کانال تلگرام

t.me/moshaverehtahsili

قراره کاری کنیم هیچکس امسال پشت کنکور نمونه

# نه به پشت کنکور هوندن

رایگان

رایگان

خدمات رایگان بنیاد برای زمان باقی مانده تا کنکور

۲ LIVE های پیش بین سوالات امتحان نهایی

کلاس های آمادگی امتحان نهایی

پیش بین سوالات امتحان نهایی  
توسط بهترین اساتید کشور

در صفحه  
آپارات

[www.aparat.com/alirezashafiei/live](https://www.aparat.com/alirezashafiei/live)

۱ سوالات احتمالی امتحان نهایی

صد درصد تضمینی و رایگان

به همراه پاسخ تشریحی  
همین چند صفحه رو بخون  
امتحان تو رو ۲۰ بگیر

۴ همایش های جمع بندی دوپینگ

لایو های پیش بین سوالات کنکور

توسط بهترین اساتید کشور

در صفحه  
آپارات

[www.aparat.com/alirezashafiei/live](https://www.aparat.com/alirezashafiei/live)

جمع بندی خلاصه و مفید

۳ صفحات طلایی کنکور سراسری

یه جزوه خلاصه و مفید که

صفحات و مباحثی که در کنکور

از آن ها سوال مطرح میشود را

پیش بینی کرده است

۶ LIVE آموزش انتخاب رشته

اصول و نجات دهنده

خیلی ها از سوال می پرسن؟ با چه رتبه ای

میتونیم تو رشته رو یا ایمون قبول بشیم؟

جواب من: مهم نیست رتبه چند میشه مهم اینه

چه کسی برات انتخاب رشته کنه!!! 🤔

۵ تحلیل کنکور برگزار شده هر روز

بعد از برگزاری هر کنکور

سوالاتش رو به کمک بهترین اساتید

تحلیل میکنیم که ۳۰ درصد آن

در کنکور شما تکرار خواهد شد

رایگان

جهت رزرو، آگاہی و دریافت خدمات رایگان بالا  
عدد ۲ را به ۱۰۰۰۰۷۰۰۷ پیامک کنید

رایگان

# نه به پشت کنکور هوندن

## برنامه امتحانات پیش بینے سوالات امتحان نهایی

رشته	ساعت	روز	تاریخ	درس
تمامی رشته ها	۱۹:۰۰	جمعه	۲۹ اردیبهشت	دین و زندگی
انسانی	۱۷:۰۰	یکشنبه	۳۱ اردیبهشت	تاریخ
ریاضی و تجربی	۱۹:۰۰	یکشنبه	۳۱ اردیبهشت	فیزیک
تمامی رشته ها	۱۷:۰۰	چهارشنبه	۳ خرداد	فارسی
تجربی	۱۷:۰۰	جمعه	۵ خرداد	ریاضی
ریاضی	۱۹:۰۰	جمعه	۵ خرداد	هندسه
انسانی	۱۷:۰۰	شنبه	۶ خرداد	جامعه شناسی
تمامی رشته ها	۱۷:۰۰	دوشنبه	۸ خرداد	زبان انگلیسی
انسانی	۱۹:۰۰	سه شنبه	۹ خرداد	فلسفه
ریاضی و تجربی	۱۷:۰۰	چهارشنبه	۱۰ خرداد	شیمی
انسانی	۱۷:۰۰	جمعه	۱۲ خرداد	علوم و فنون ادبی
تجربی	۱۷:۰۰	شنبه	۱۳ خرداد	زیست
ریاضی	۱۷:۰۰	یکشنبه	۱۴ خرداد	حسابان
تمامی رشته ها	۱۷:۰۰	چهارشنبه	۱۷ خرداد	سلامت و بهداشت
ریاضی	۱۷:۰۰	جمعه	۱۹ خرداد	گسسته
انسانی	۱۷:۰۰	شنبه	۲۰ خرداد	ریاضی و آمار
تمامی رشته ها	۱۷:۰۰	دوشنبه	۲۲ خرداد	عربی
ریاضی و تجربی	۱۷:۰۰	چهارشنبه	۲۴ خرداد	علوم اجتماعی
انسانی	۱۹:۰۰	چهارشنبه	۲۴ خرداد	جغرافیا

جهت رزرو، آگاہے و دریافت خدمات رایگان بالا  
 عدد ۲ رابه ۱۰۰۰۰۷۰۰۷ پیامک کنید

۱. جاهای خالی را با عبارات مناسب تکمیل کنید.

(الف) اگر در داده‌ها داده دورافتاده داشته باشیم، معیار پراکندگی ..... مناسب است.

(ب) داده‌ها را گردآوری می‌کنیم و تا حد ممکن از درستی آن‌ها مطمئن می‌شویم، گام ..... چرخه آمار است.

(پ) در دنباله  $1, -4, -9, \dots$  ضابطه این دنباله ..... می‌باشد.

(ت) جمله چهارم دنباله  $a_n = \frac{1}{2}n - \frac{5}{3}$ ، برابر ..... می‌باشد.

پاسخ: (الف) دامنه‌ی میان چارکی (ب) سوم یا گردآوری و پاک‌سازی داده‌ها

(پ)  $a_n = -n^2$  (ت)  $a_4 = -\frac{1}{2}$

۲. جاهای خالی را با عبارات مناسب تکمیل کنید.

(الف) اگر  $A \cap B = \emptyset$  باشد، دو پیشامد A و B را ..... می‌گوییم.

(ب) فضای نمونه‌ای پرتاب یک تاس و دو سکه ..... عضو دارد.

(پ) پیشامد ..... وقتی رخ می‌دهد که پیشامد A رخ ندهد.

(ت) گردآوری و پاک‌سازی داده‌ها، گام ..... در چرخه آمار است.

پاسخ: (الف) ناسازگار (ب) ۲۴

(پ)  $A'$  (ت) سوم

۳. جاهای خالی را با عبارات مناسب تکمیل کنید.

(الف) برای عدد صفر، فاکتوریل را به صورت .....  $0! =$  تعریف می‌کنیم.

(ب) اگر عملی طی دو مرحله اول و دوم انجام شود، به طوری که در مرحله اول به m طریق و در مرحله دوم هر کدام از این m طریق به n روش انجام‌پذیر باشند، در کل آن عمل به ..... طریق انجام‌پذیر است.

(پ) تعداد جایگشت‌های n تایی از n شی برابر با ..... است.

(ت) اگر داده‌های دورافتاده داشته باشیم از نمودار ..... استفاده می‌کنیم.

(ث) اگر پیشامد A حتمی باشد، احتمال آن برابر با ..... است.

(ج) هرگاه A و B دو پیشامد از فضای نمونه‌ای S باشند، به طوری که ..... در این صورت پیشامدهای A و B را ناسازگار می‌گوییم.

پاسخ: (الف) ۱ (ب)  $m \times n$

(پ)  $n!$  (ت) جعبه‌ای

(ث) ۱ (ج)  $A \cap B = \emptyset$

۴. جاهای خالی را با عبارات مناسب تکمیل کنید.

(الف) اندازه‌گیری یا سنجش، ..... گام برای یافتن داده‌ها و بررسی متغیر مورد نظر است.

(ب) تعداد اعضای جامعه را ..... جامعه می‌نامند.

(پ) جمله پنجم دنیا له  $a_n = n^2 - 3$ ، برابر ..... است.

(ت) در دنباله  $\frac{1}{2}, \frac{1}{6}, \frac{1}{18}, \frac{1}{54}, \dots$  ضابطه این دنباله برابر ..... است.

پاسخ: (الف) اولین قدم (ب) اندازه

(پ) ۲۲ (ت)  $a_n = \frac{1}{2} \left( \frac{1}{3} \right)^{n-1}$

۵. جاهای خالی را با عبارات مناسب تکمیل کنید.

الف) پیشامد ..... وقتی رخ می‌دهد که پیشامد A رخ دهد و پیشامد B رخ ندهد.

ب) تعداد جایگشت‌های n تایی از n شیء متمایز، برابر است با .....

پ) ..... داده‌ای است که نصف داده‌ها از آن کمتر و نصف داده‌ها از آن بیشتر هستند.

ت) بیان مسأله و فهم آن ..... گام در چرخه آمار است.

ث) هر چه پراکندگی متغیر در جامعه بیشتر باشد، برای اطمینان از وجود تنوع، به اندازه نمونه ..... نیاز داریم.

پاسخ: الف)  $A - B$  ب)  $n!$

پ) میانه ت) اولین

ث) بزرگ‌تری

۶. جاهای خالی را با عبارات مناسب تکمیل کنید.

الف) مجموعه ..... زیرمجموعه همه مجموعه‌هاست.

ب) هر حالت از کنار هم قرار گرفتن ۷ شیء متمایز را یک جایگشت ..... از آن ۷ شیء می‌نامیم.

پ) اولین قدم برای یافتن داده‌ها و بررسی متغیر مورد نظر ..... است.

ت) تعداد اعضای جامعه را ..... جامعه می‌نامیم.

ث) نمودار ..... بهتر نشان می‌دهد که داده‌ها کجا متراکم‌تر و کجا پراکنده‌ترند.

پاسخ: الف) تهی ب) ۷ تایی

پ) اندازه‌گیری یا سنجش ت) اندازه

ث) جعبه‌ای

۷. جاهای خالی را با عبارات مناسب تکمیل کنید.

الف) حاصل عبارت  $\binom{9}{6}$  ..... می‌باشد.

ب) بین دو عدد ۳ و ۱۹ ..... واسطه حسابی با اختلاف مشترک ۴ می‌توان نوشت.

پ) تعداد جایگشت‌های n شیء متمایز برابر ..... است.

ت) برای توصیف داده‌های کیفی، گزارش درصد باید همیشه با گزارش ..... همراه باشد.

پاسخ: الف) ۸۴ ب) ۳

پ)  $n!$  ت) تعداد

۸. جاهای خالی را با عبارات مناسب تکمیل کنید.

الف) به هر یک از نتایج ممکن برای یک آزمایش تصادفی ..... می‌گوییم.

ب) فضای نمونه‌ای پرتاب سه سکه ..... عضو دارد.

پ) پیشامد ..... وقتی رخ می‌دهد که پیشامد A و B هر دو رخ دهند.

ت) هنگامی که داده دور افتاده نداشته باشیم، میانگین و ..... شاخص‌های مناسبی برای توصیف هستند.

ث) مطمئن‌ترین نمودار برای متغیر ..... نمودار جعبه‌ای است.

پاسخ: الف) برآمد ب) ۸

پ)  $A \cap B$  ت) انحراف معیار

ث) کمی

یادداشت

۹. جاهای خالی را با عبارات مناسب تکمیل کنید.

- الف) پیشامد  $A'$  زمانی رخ می‌دهد که پیشامد ..... رخ ندهد.  
 ب) هر حالت از کنار هم قرار گرفتن ۵ شیء متمایز را یک ..... از آن ۵ شیء می‌نامیم.  
 پ) در ..... انتخاب ۲ شیء از بین  $n$  شیء، جابه‌جایی اشیاء اهمیت ندارد.  
 ت) بیان یا مفهوم مسأله، ..... گام چرخه آماری در حل مسائل است.  
 ث) مقدار  $\frac{0!}{1!}$  برابر ..... است.

پاسخ: الف) A  
 ب) جایگشت  
 پ) ترکیب  
 ت) اولین  
 ث) ۱

۱۰. درستی یا نادرستی هر یک از عبارات زیر را مشخص کنید.

- الف) تساوی  $\frac{6!}{3!} = 2!$  همواره برقرار است.  
 ب) خارج کردن ۲ مهره سفید از جعبه‌ای که در آن ۵ مهره سفید است، یک پیشامد حتمی است.  
 پ) در فضای نمونه‌ای پرتاب یک تاس، پیشامد رو شدن عددی بزرگ‌تر از ۶ نشدنی است.  
 ت) نتیجه حل معادله  $(x+1)^2 = 0$  یک پدیده تصادفی است.

پاسخ: الف) نادرست  
 ب) درست  
 پ) درست  
 ت) نادرست

۱۱. درستی یا نادرستی هر یک از عبارات زیر را مشخص کنید.

- الف) وقتی داده دورافتاده داریم، میانه معیار مناسبی برای توصیف داده‌ها می‌باشد.  
 ب) برای توصیف داده‌های کمی گزارش درصد باید همیشه با گزارش تعداد برابر باشد.  
 پ) مرتب کردن داده‌ها در گام دوم چرخه آمار اتفاق می‌افتد.  
 ت) طرح یک پرسش دقیق و شفاف مهمترین گام رسیدن به پاسخ است که در مرحله بیان مسئله صورت می‌گیرد.

پاسخ: الف) درست  
 ب) نادرست  
 پ) نادرست  
 ت) درست

۱۲. درستی یا نادرستی جمله‌های زیر را مشخص کنید

- الف) حاصل  $\frac{8!}{4!}$  برابر ۲! است.  
 ب) احتمال رو شدن عدد ۷ در پرتاب یک تاس برابر صفر است.  
 پ) در دنباله  $a_{n+1} = a_n + 3$ ، اگر جمله پنجم ۱۷ باشد، جمله ششم آن ۲۳ است.  
 ت) نمایش  $\sqrt[3]{-7}$  را به صورت  $(-7)^{\frac{1}{3}}$  می‌توان نوشت.

پاسخ: الف) نادرست  
 ب) درست  
 پ) نادرست  
 ت) نادرست

یادداشت

۱۳. درستی یا نادرستی هر یک از عبارات زیر را مشخص کنید.

الف) معیارهایی مانند میانگین و میانه به ما کمک می‌کنند بدانیم داده‌ها در کجا متمرکزند.

ب) برای توصیف داده‌های کیفی گزارش درصد باید با گزارش تعداد همراه باشد.

پ) دامنه تغییرات از معیارهای گرایش به مرکز می‌باشد.

ت) وقتی داده دورافتاده نداریم، میانه شاخص مناسب‌تری از میانگین برای توصیف داده‌ها می‌باشد.

ث) تهی را یک پیشامد حتمی می‌نامیم.

پاسخ: الف) درست      ب) درست

پ) نادرست      ت) درست

ث) نادرست

۱۴. درستی یا نادرستی هر یک از عبارات زیر را مشخص کنید.

الف) فضای نمونه‌ای پرتاب سه سکه ۹ عضو دارد.

ب) در پرتاب یک تاس، احتمال وقوع عددی بیشتر از شش یک پیشامد حتمی است.

پ) هنگامی که داده دورافتاده داشته باشیم، می‌توانیم از میانه و دامنه میان چارکی استفاده کنیم.

ت) گردآوری و سازماندهی داده‌ها سومین گام در چرخه آمار است.

ث) برای توصیف داده‌های کیفی گزارش درصد باید همیشه با گزارش تعداد متفاوت باشد.

پاسخ: الف) نادرست      ب) نادرست

پ) درست      ت) درست

ث) نادرست

۱۵. درستی و نادرستی هر یک را مشخص کنید.

الف) طرح و برنامه‌ریزی، دومین گام برای یافتن داده‌ها است.

ب) هر چه جامعه بزرگ‌تر شود، اندازه نمونه ثابت می‌ماند.

پاسخ: الف) درست      ب) نادرست

۱۶. درستی یا نادرستی هر یک از عبارات زیر را مشخص کنید.

الف) طرح و برنامه‌ریزی دومین گام در چرخه آمار است.

ب) برای توصیف داده‌های کیفی گزارش درصد باید همیشه با گزارش تعداد متفاوت باشد.

پ) نتیجه یک آزمون چهار گزینه‌ای که نیمی از سؤالات را شانسی پاسخ داده‌ایم یک پیشامد حتمی است.

ت) برای اعداد صفر و یک، فاکتوریل را به صورت  $0! = 1$  و  $1! = 1$  تعریف می‌کنیم.

ث) تهی زیرمجموعه همه مجموعه‌ها می‌باشد.

پاسخ: الف) درست      ب) نادرست

پ) نادرست      ت) درست

ث) درست

### یادداشت

۱۷. گزینه صحیح را انتخاب کنید.

الف) حاصل  $\frac{6!}{3!}$  کدام است.

(۱) ۲۰ (۲) ۳۰ (۳) ۱۲۰ (۴) ۳۵

ب) روش نمونه‌گیری مربوط به کدام مرحله چرخه آمار است؟

(۱) طرح و برنامه‌ریزی (۲) بیان مسأله (۳) بحث و نتیجه‌گیری (۴) تحلیل داده‌ها

پ) با ۸ نقطه متمایز واقع بر محیط دایره چند مثلث می‌توان تشکیل داد؟

(۱) ۴۲ (۲) ۱۵ (۳) ۲۰ (۴) ۵۶

ت) حاصل عبارت  $p(2,2)$  کدام است؟

(۱) ۱ (۲) صفر (۳) ۲ (۴) ۴

پاسخ: الف) گزینه ۳ ب) گزینه ۱

پ) گزینه ۴ ت) گزینه ۳

۱۸. گزینه صحیح را انتخاب کنید.

الف) فضای نمونه برای ترکیب جنسیت فرزندان خانواده‌ای با ۳ فرزند، چند عضو دارد؟

(۱) ۶ (۲) ۸ (۳) ۹ (۴) ۱۲

ب) احتمال این که فردا بارانی باشد،  $0/01$  است. احتمال این که فردا بارانی نباشد، چقدر است؟

(۱)  $0/09$  (۲)  $0/12$  (۳)  $0/93$  (۴)  $0/99$

پ) تفسیر نتایج به دست آمده، کدام گام در چرخه حل مسائل آماری است؟

(۱) بیان مسئله (۲) گردآوری داده‌ها (۳) تحلیل داده‌ها (۴) بحث و نتیجه‌گیری

پاسخ: الف) گزینه ۲ ب) گزینه ۴

پ) گزینه ۴

۱۹. گزینه صحیح را انتخاب کنید.

الف) احتمال پیشامد نشدنی برابر کدام است؟

(۱) صفر (۲) ۱ (۳)  $\frac{1}{2}$  (۴)  $\frac{1}{6}$

ب) کدام نمودار، بهتر نشان می‌دهد که داده‌ها متراکم‌تر و پراکنده‌تر است؟

(۱) مستطیلی (۲) دایره‌ای (۳) میله‌ای (۴) جعبه‌ای

پ) گام سوم در چرخه آمار، در حل مسائل ..... می‌باشد.

(۱) بحث و نتیجه‌گیری (۲) گردآوری و پاک‌سازی داده‌ها (۳) طرح و برنامه‌ریزی (۴) تحلیل داده‌ها

ت) اگر در داده‌ها، داده دور افتاده وجود نداشته باشد کدام معیار گرایش به مرکز مناسب است؟

(۱) مد (۲) انحراف معیار (۳) میانگین (۴) میانه

پاسخ: الف) صفر ب) جعبه‌ای

پ) گردآوری و پاک‌سازی داده‌ها ت) میانگین

۲۰. مجموعه هشت عضوی  $\{1, 2, 3, \dots, 8\}$  چند زیرمجموعه سه عضوی دارد؟

$$C(8, 3) = \frac{8!}{3! \times 5!} = \frac{8 \times 7 \times 6 \times 5!}{5! \times 6} = 56$$

پاسخ:

یادداشت



۲۱. به چند طریق می‌توان ۴ کتاب را از بین ۹ کتاب انتخاب کرد.

پاسخ:

$$C(9,4) = \frac{9!}{4! \times 5!} = \frac{9 \times 8 \times 7 \times 6 \times 5!}{24 \times 5!} = 126$$

۲۲. با ارقام ۱ و ۲ و ۳ و ۴ و ۵ و ۶ و ۷ و ۸ و ۹ و ۰ چند عدد ۳ رقمی بدون تکرار ارقام می‌توان نوشت؟

پاسخ:

$$7 \times 6 \times 5 = 210$$

۲۳. به چند طریق می‌توان ۳ توپ هم‌رنگ را از بین ۵ توپ قرمز و ۴ توپ آبی انتخاب کرد؟

پاسخ:

$$\binom{5}{3} + \binom{4}{3} = \frac{5!}{3!2!} + \frac{4!}{3!1!} = 14$$

۲۴. مطابق شکل زیر بین شهرهای A و B و C و D راه‌هایی وجود دارد که همه دو طرفه‌اند. مشخص کنید به چند طریق می‌توان از شهر A به شهر C مسافرت کرد.

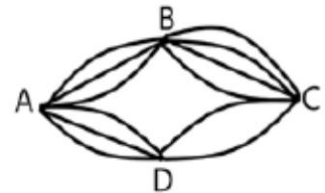

$$3 \times 4 = 12 \quad 3 \times 2 = 6 \rightarrow 12 + 6 = 18$$

پاسخ:

۲۵. به چند طریق می‌توانیم ۳ کتاب را از بین ۷ کتاب متمایز، انتخاب کنیم و به دوستان هدیه بدهیم؟

پاسخ:

$$C(7,3) = \frac{7!}{3! \times 4!} = \frac{7 \times 6 \times 5 \times 4!}{6 \times 4!} = 35$$

۲۶. روی محیط یک دایره ۵ نقطه وجود دارد. مشخص کنید با این ۵ نقطه چه تعداد وتر می‌توان تشکیل داد.

پاسخ:

$$C(5,2) = \frac{5!}{2! \times 3!} = \frac{5 \times 4 \times 3!}{2 \times 3!} = 10$$

۲۷. بین چهار شهر A، B، C و D مطابق شکل زیر راه‌هایی وجود دارد. مشخص کنید به چند طریق می‌توان از شهر C و بدون عبور از شهر B به شهر D مسافرت کرد؟

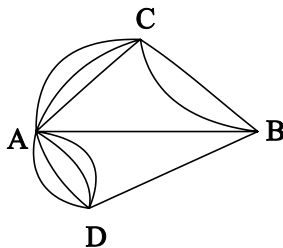

$$3 \times 4 = 12$$

پاسخ:

۲۸. مسئله‌ای طرح کنید که پاسخ آن به صورت  $\binom{5}{3}$  باشد؟

## سوالات احتمالی امتحانات نهایی

پاسخ: تمام مسائلی که انتخاب ۳ شی از ۵ شی باشد، به طوری که ترتیب در انتخاب آن‌ها اهمیت نداشته باشد. مانند: به چند طریق می‌توان از بین ۵ کتاب، ۳ کتاب را انتخاب کرد؟

۲۹. مجموعه پنج عضوی  $\{1, 2, 4, 6, 8\}$  چند زیرمجموعه دو عضوی دارد؟

پاسخ:

$$C(5, 2) = \frac{5!}{2! \times 3!} = \frac{5 \times 4 \times 3!}{2! \times 3!} = 10$$

۳۰. مهدی از بین ۳ کتاب ریاضی، ۲ کتاب عربی و ۴ کتاب ادبیات به چند طریق می‌تواند:

(الف) یک کتاب برای مطالعه انتخاب کند؟

(ب) یک کتاب ریاضی، یک کتاب عربی و یک کتاب ادبیات انتخاب کند؟

پاسخ:

(ب)  $3 \times 2 \times 4 = 24$

(الف)  $3 + 2 + 4 = 9$

۳۱. با ارقام ۱, ۲, ۴, ۷, ۹ چند عدد ۳ رقمی فرد بدون تکرار ارقام می‌توان نوشت؟

پاسخ:

$3 \times 4 \times 3 = 36$

۳۲. با حروف کلمه «مهرسان» و بدون تکرار حروف (با معنی یا بی‌معنی):

(الف) چند کلمه ۳ حرفی می‌توان نوشت.

(ب) چند کلمه ۳ حرفی می‌توان نوشت که با «م» شروع شوند.

پاسخ:

(ب)  $1 \times 5 \times 4 = 20$

(الف)  $6 \times 5 \times 4 = 120$

۳۳. می‌خواهیم از بین ۲ سیب، ۳ کیوی و ۴ نارنگی یک میوه انتخاب کنیم، به چند طریق می‌توانیم این میوه را انتخاب کنیم.

پاسخ:

$$\binom{9}{1} = 9$$

۳۴. (الف) به چند طریق می‌توانیم ۳ کتاب را از بین ۸ کتاب انتخاب کنیم؟

(ب) به چند طریق می‌توان با ارقام ۱ تا ۷ عددی چهار رقمی ساخت؟ (تکرار مجاز نیست).

پاسخ:

(ب)  $7 \times 6 \times 5 \times 4 = 840$

(الف)  $\binom{8}{3} = \frac{8!}{3! \times 5!} = 56$

۳۵. با حروف کلمه «خورشید» و بدون تکرار حروف (با معنی یا بی‌معنی)

(الف) چند کلمه ۳ حرفی می‌توان نوشت که به «د» ختم شوند؟

(ب) چند کلمه ۴ حرفی می‌توان نوشت که با «ی» شروع و به «خ» ختم شوند؟

پاسخ:

(ب)  $1 \times 4 \times 3 \times 1 = 12$

(الف)  $5 \times 4 \times 1 = 20$

۳۶. می‌خواهیم از بین ۱۰ خودروی سواری، ۱۲ خودروی وانت و ۶ خودروی کامیون یک خودرو انتخاب کنیم، به چند طریق می‌توانیم این

خودرو را انتخاب کنیم؟

پاسخ:

$10 + 12 + 6 = 28$

۳۷. مجموعه ۸ عضوی  $\{۱, ۲, ۳, ۴, ۵, ۶, ۷, ۸\}$  چند زیرمجموعه ۳ عضوی دارد؟

پاسخ:

$$\binom{۸}{۳} = \frac{۸!}{۵!۳!} = ۵۶$$

یادداشت

۳۸. از بین ۳ کتاب ریاضی متمایز و ۲ کتاب فیزیک متمایز و ۴ کتاب ادبیات متمایز به چند طریق می‌توان:  
 الف) یک کتاب برای مطالعه انتخاب کرد.  
 ب) یک کتاب ریاضی انتخاب کرد.

پاسخ:

$$\binom{3}{1} = 3 \text{ (ب)} \qquad \binom{9}{1} = \frac{9!}{1! \times 8!} = 9 \text{ (الف)}$$

۳۹. با ارقام ۱, ۲, ۳, ۴, ۵ چند عدد سه رقمی بدون تکرار ارقام می‌توان نوشت؟

پاسخ:

$$5 \times 4 \times 3 = 60$$

۴۰. تاسی را پرتاب می‌کنیم، پیشامدهای زیر را مشخص کنید.

الف) پیشامد این که عدد رو شده زوج و اول باشد.

ب) پیشامد این که عدد رو شده اول باشد ولی زوج نباشد.

پاسخ:

$$A = \{2\} \text{ (الف)} \qquad B = \{3, 5\} \text{ (ب)}$$

۴۱. از جعبه‌ای که شامل ۹ سیب سالم و ۲ سیب لکه‌دار است، ۴ سیب را به طور تصادفی برمی‌داریم. مطلوب است محاسبه این که سه سیب سالم و یک سیب لکه‌دار باشد.

پاسخ:

$$\frac{\binom{9}{3} \times \binom{2}{1}}{\binom{11}{4}} = \frac{84 \times 2}{330} = \frac{84}{165}$$

۴۲. خانواده‌ای دارای ۲ فرزند است.

الف) فضای نمونه‌ای برای ترکیب جنسیت فرزندان این خانواده بنویسید.

ب) احتمال آن که هر دو فرزند از یک جنس باشد را به دست آورید.

پ) احتمال آن که حداکثر یک فرزند پسر باشد را به دست آورید.

پاسخ:

$$\frac{2}{4} = \frac{1}{2} \text{ (ب)} \qquad S = \{(د, د), (پ, پ), (د, پ), (پ, د)\} \text{ (الف)}$$

$$\frac{3}{4} \text{ (پ)}$$

۴۳. خانواده‌ای دارای ۳ فرزند است.

الف) فضای نمونه‌ای برای ترکیب جنسیت فرزندان این خانواده را بنویسید.

ب) مطلوب است احتمال آن که هر سه فرزند از یک جنسیت نباشند.

پاسخ:

$$S = \{(د, د, د), (د, د, پ), (د, پ, د), (د, پ, پ), (پ, د, د), (پ, د, پ), (پ, پ, د), (پ, پ, پ)\} \text{ (الف)}$$

$$\frac{6}{8} = \frac{3}{4} \text{ (ب)}$$

### یادداشت

۴۴. یک تاس و یک سکه را با هم پرتاب می‌کنیم، مطلوب است محاسبه احتمال این که تاس حداکثر ۳ یا سکه رو بیاید.

پاسخ:

$$p(A) = \frac{9}{12}$$

۴۵. از بین ۲ دانش‌آموز رشته ریاضی و ۳ دانش‌آموز رشته تجربی و ۲ دانش‌آموز رشته انسانی، ۳ دانش‌آموز را به تصادف برای اردوی مشهد انتخاب می‌کنیم. چقدر احتمال دارد از هر رشته یک دانش‌آموز انتخاب شود؟

پاسخ:

$$n(s) = \binom{7}{3} = \frac{7!}{3! \times 4!} = 35$$

$$n(A) = \binom{2}{1} \times \binom{3}{1} \times \binom{2}{1} = 12$$

$$P(A) = \frac{12}{35}$$

۴۶. کدام یک از پدیده‌های زیر تصادفی و کدام یک قطعی است؟

الف) مشاهده عدد ۳ در پرتاب یک تاس که روی هر شش وجه آن، عدد ۳ حک شده باشد.

ب) نتیجه یک آزمون چهار گزینه‌ای که نیمی از سؤالات آن را شانس پاسخ داده‌ایم.

(ب) تصادفی

پاسخ: الف) قطعی

۴۷. از بین ۴ مهره سفید و ۳ مهره سیاه، به تصادف ۲ مهره انتخاب می‌کنیم. احتمال این را که هر دو مهر سفید باشد، محاسبه کنید.

پاسخ:

$$n(s) = \binom{7}{2} = \frac{7!}{2! \times 5!} = 21$$

$$n(A) = \binom{4}{2} = 6$$

$$P(A) = \frac{6}{21}$$

۴۸. تاسی را دو پرتاب می‌کنیم، پیشامدهای زیر را مشخص کنید.

الف) پیشامد این که مجموع دو عدد رو شده برابر چهار باشد.

ب) پیشامد این که عدد رو شده در هر دو تاس یکسان باشد ولی زوج نباشد.

پاسخ: الف)  $A = \{(1, 3), (3, 1), (2, 2)\}$  ب)  $B = \{(1, 1), (3, 3), (5, 5)\}$

۴۹. از جعبه‌ای که شامل ۷ مهره قرمز و ۳ مهره سفید است، ۳ مهره را به طور تصادفی برمی‌داریم. مطلوب است محاسبه احتمال این که دو مهره قرمز و یک مهره سفید باشد.

پاسخ:

$$\frac{\binom{7}{2} \times \binom{3}{1}}{\binom{10}{3}} = \frac{\frac{7!}{2! \times 5!} \times \frac{3!}{1! \times 2!}}{\frac{10!}{3! \times 7!}} = \frac{63}{120} = \frac{21}{40}$$

یادداشت

۵۰. یک تاس و یک سکه را با هم پرتاب می‌کنیم.

الف) فضای نمونه‌ای را بنویسید.

ب) احتمال آن که سکه پشت و تاس زوج بیاید را به دست آورید.

پ) احتمال آن که عدد ظاهر شده برای تاس حداکثر ۳ باشد را به دست آورید.

پاسخ:

الف)  $S = \{(1, r), (2, r), (3, r), (4, r), (5, r), (6, r), (1, p), (2, p), (3, p), (4, p), (5, p), (6, p)\}$

پ)  $\frac{6}{12} = \frac{1}{2}$

ب)  $\frac{3}{12} = \frac{1}{4}$

۵۱. در کیسه‌ای ۴ مهره سفید، ۳ مهره زرد و ۲ مهره آبی وجود دارد. ۳ مهره به تصادف از آن خارج می‌کنیم.

مطلوب است محاسبه احتمال این که رنگ سه مهره متفاوت باشد.

پاسخ:

$$n(S) = \binom{9}{3} = \frac{9!}{3! \times 6!} = 84$$

$$n(A) = \binom{4}{1} \times \binom{3}{1} \times \binom{2}{1} = 24$$

$$P(A) = \frac{24}{84} = \frac{2}{7}$$

۵۲. یک تاکسی دارای ۴ سرنشین است؛ مطلوب است محاسبه احتمال این که هر ۴ نفر در ماه خرداد متولد شده باشند.

پاسخ:

$$\frac{1}{12} \times \frac{1}{12} \times \frac{1}{12} \times \frac{1}{12} = \left(\frac{1}{12}\right)^4$$

۵۳. در پرتاب دو تاس، پیشامد «مجموع اعداد رو شده بزرگ‌تر از ۱۰ باشد» را بنویسید.

$$A = \{(5, 6), (6, 5), (6, 6)\}$$

پاسخ:

۵۴. هر یک از اعداد طبیعی ۱ تا ۱۰ را روی یک کارت نوشته و پس از مخلوط کردن کارت‌ها به طور تصادفی یک کارت را برمی‌داریم. مطلوب

است محاسبه احتمال این که عدد روی کارت مضرب ۳ باشد.

پاسخ:

$$A = \{3, 6, 9\} \quad P(A) = \frac{3}{10}$$

۵۵. می‌خواهیم از جعبه‌ای شامل ۵ مهره قرمز و ۴ مهره آبی، سه مهره به تصادف خارج کنیم. مطلوب است محاسبه احتمال آن که ۲ مهره

آبی و ۱ مهره قرمز باشد.

پاسخ:

$$n(S) = \binom{9}{3} = \frac{9!}{6! \times 3!} = 84$$

$$n(A) = \binom{4}{2} \times \binom{5}{1} = 30$$

$$P(A) = \frac{n(A)}{n(S)} = \frac{30}{84}$$

### یادداشت

۵۶. دو تاس را پرتاب می‌کنیم. ابتدا هر یک از پیشامدهای زیر را نوشته، سپس احتمال هر کدام را محاسبه کنید.

الف) مجموع اعداد برآمده از دو تاس برابر ۱۰ باشد.

ب) اعداد روشده از هر دو تاس بر ۳ بخش‌پذیر باشند.

پاسخ: الف)  $n(S) = 36 \quad A = \{(4,6), (5,5), (6,4)\} \quad P(A) = \frac{3}{36}$

ب)

$n(S) = 36 \quad A = \{(3,3), (3,6), (6,3), (6,6)\} \quad P(A) = \frac{4}{36}$

۵۷. می‌خواهیم از بین ۵ دانش‌آموز پایه دوازدهم و ۴ دانش‌آموز پایه یازدهم یک تیم ۶ نفره والیبال تشکیل دهیم. مطلوب است احتمال آن که ۴ نفر از اعضای تیم دانش‌آموز پایه دوازدهم و ۲ نفر از اعضای تیم دانش‌آموز پایه یازدهم باشند.

پاسخ:

$$n(S) = \binom{9}{6} = \frac{9!}{6!3!} = 84$$

$$n(A) = \binom{5}{4} \times \binom{4}{2} = 30 \quad P(A) = \frac{n(A)}{n(S)} = \frac{30}{84}$$

۵۸. هر یک از افراد فرد طبیعی ۱ تا ۱۵ را روی یک کارت نوشته و پس از مخلوط کردن کارت‌ها به طور تصادفی یک کارت را برمی‌داریم. مطلوب است محاسبه احتمال این که عدد روی کارت مضرب ۳ باشد.

پاسخ:

$$A = \{3, 9, 15\} \quad S = \{1, 2, 3, 4, 5, 6, 7, 8, 9, 10, 11, 12, 13, 14, 15\}$$

$$P(A) = \frac{3}{15}$$

۵۹. در پرتاب دو تاس پیشامدهای زیر را مشخص کنید.

الف) مجموع اعداد رو شده مساوی ۱۰ باشد.

ب) اعداد رو شده از هر دو تاس یکسان و هر دو زوج باشد.

پاسخ: الف)  $A = \{(4,6), (5,5), (6,4)\}$  ب)  $B = \{(2,2), (4,4), (6,6)\}$

۶۰. احتمال این که ریحانه امشب سریال شبکه یک سیما را تماشا نکند برابر با  $\frac{32}{99}$  است، مطلوب است محاسبه احتمال این که ریحانه سریال را تماشا کند.

پاسخ:

$$1 - \frac{32}{99} = \frac{67}{99}$$

یادداشت

۶۱. در شکل زیر پیشامد خواسته شده را سایه بزنید.

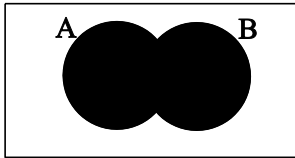
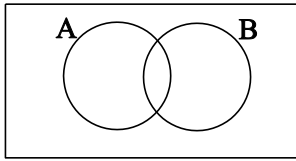

«پیشامد A یا B رخ دهد»

پاسخ:

۶۲. یک سکه و یک تاس را با هم پرتاب می‌کنیم.

الف) فضای نمونه‌ای این آزمایش را بنویسید.

ب) پیشامد A که در آن سکه پشت و تاس عدد فرد بیاید را بنویسید.

پاسخ:

الف)  $S = \{(p, 1), (p, 2), (p, 3), (p, 4), (p, 5), (p, 6), (r, 1), (r, 2), (r, 3), (r, 4), (r, 5), (r, 6)\}$

ب)  $A = \{(p, 1), (p, 3), (p, 5)\}$

۶۳. خانواده‌ای دارای ۲ فرزند است. مطلوب است محاسبه احتمال این که:

الف) هر دو فرزند دختر باشند.

ب) همه فرزندان دارای یک جنسیت باشند.

$$p(A) = \frac{1}{4} \quad \text{پاسخ: الف) } \quad p(B) = \frac{1}{2} \quad \text{ب)}$$

۶۴. با توجه به چرخه آماری، نام هر گام را بنویسید.

الف) راهی برای رسیدن به پاسخ مسأله پیدا می‌کنیم و به نمونه‌گیری و چگونگی توصیف نتایج می‌اندیشیم.

ب) نتایج به دست آمده را تفسیر می‌کنیم و پاسخی برای پرسش اصلی پیدا می‌کنیم.

پاسخ: الف) طرح و برنامه‌ریزی      ب) بحث و نتیجه‌گیری

۶۵. داده‌های زیر، میزان حقوق ماهیانه (برحسب میلیون تومان) کارمندان یک شرکت خصوصی را نشان می‌دهد:

۸, ۶, ۶, ۵, ۱۱, ۲۰, ۹, ۸, ۳۵, ۱۲, ۱۰

الف) دامنه تغییرات و میانه داده‌های بالا را به دست آورید.

ب) آیا میانه معیار گرایش به مرکز مناسبی برای توصیف این داده‌ها است؟ چرا؟

پاسخ: الف) دامنه تغییرات:  $35 - 5 = 30$       میانه: ۹

ب) بله، زیرا در بین داده‌ها داده دورافتاده وجود دارد.

۶۶. در موارد زیر، نام گام را بنویسید.

الف) برگزاری آزمون‌های پیشرفت تحصیلی در مدارس و بررسی نمره دانش‌آموزان

ب) بررسی علل پایین بودن سرانه مطالعه دانش‌آموزان کشور در مقطع متوسطه دوم

پاسخ: الف) طرح و برنامه‌ریزی      ب) بیان مسأله



۶۷. در نمونه‌گیری زیر میزان مصرف آب ۹ خانوار در یک دوره (برحسب مترمکعب) به دست آمده است.

۴۰ و ۱۱۰ و ۷۰ و ۳۰ و ۵۰ و ۱۲۰ و ۷۵ و ۶۵ و ۱۳۰

۳۰، ۴۰، ۵۰، ۶۵، ۷۰، ۷۵، ۱۱۰، ۱۲۰، ۱۳۰

میانه، چارک اول و چارک سوم را مشخص کنید.

پاسخ:

چارک اول: ۴۵ چارک سوم: ۱۱۵ میانه: ۷۰

۶۸. با توجه به داده‌های زیر میانگین و میانه آن‌ها را به دست آورید.

۳-۱-۵-۷-۳-۸-۲-۴-۳-۴

پاسخ:

$$\bar{x} = \frac{40}{10} = 4$$

میانه ۳/۵ =

یادداشت

۶۹. با توجه به دنباله‌های  $b_n = \left(-\frac{1}{2}\right)^{n-1}$ ،  $c_n = \frac{1}{3^{n-1}}$  و  $d_n = n^2 + 1$  حاصل عبارت  $b_n + d_n - c_n$  را به دست آورید.

پاسخ:

$$d_2 = 5, c_1 = \frac{1}{3}, b_2 = -\frac{1}{2} \Rightarrow -\frac{1}{2} + 5 - \frac{1}{3} = 4$$

۷۰. با توجه به جملات دنباله روبه‌رو به سؤالات زیر پاسخ دهید.  $9, 3, 1, \frac{1}{3}, \dots$

(الف) رابطه بازگشتی دنباله را بنویسید.

(ب) ضابطه دنباله را به دست آورید.

پاسخ:

(الف)  $a_1 = 9$   $a_{n+1} = \frac{1}{3} a_n$  (ب)  $a_n = 3^{3-n}$

۷۱. پنج جمله اول دنباله  $a_{n+1} = -a_n + (-1)^n$  را با فرض  $a_1 = 3$  بنویسید.

پاسخ:

$$3, -4, 5, -6, 7$$

۷۲. با توجه به دنباله‌های  $a_n = \frac{n^2}{(-1)^n}$ ،  $b_n = n + 4$  و  $c_n = \frac{n}{2}$  حاصل عبارت  $a_n + b_n - c_n$  را به دست آورید.

$$a_1 = -1, b_1 = 12, c_1 = 1 \Rightarrow -1 + 12 - 1 = 10$$

پاسخ:

۷۳. جدول زیر را کامل کنید.

ضابطه دنباله	فرمول بازگشتی	جمله اول دنباله
$a_n = 2n + 1$		

جمله ۴ : ۳, ۵, ۷, ۹

پاسخ:

اول دنباله

فرمول بازگشتی:  $a_{n+1} = a_n + 2$   $a_1 = 3$

۷۴. با توجه به دنباله‌های  $a_n = 2^{2n+1}$  و  $b_n = \frac{15}{n+1}$  و  $c_n = \left(\frac{1}{2}\right)^{n-2}$  حاصل عبارت  $a_1 - b_2 + c_3$  را به دست آورید.

پاسخ:

$$a_1 = 2^3 = 8, b_2 = \frac{15}{3} = 5, c_3 = \left(\frac{1}{2}\right)^1 = \frac{1}{2}$$

$$a_1 - b_2 + c_3 = 8 - 5 + \frac{1}{2} = 3\frac{1}{2}$$

۷۵. (الف) چهار جمله اول دنباله  $a_n = 3n + 2$  را بنویسید.

(ب) رابطه بازگشتی دنباله  $5, 11, 17, \dots$  را بنویسید.

پاسخ: (الف)  $5, 8, 11, 14$

(ب)  $a_{n+1} = a_n + 6$

۷۶. با توجه به دنباله‌های  $C_n = (3)^{n-2}$ ،  $b_n = n^2$  و  $a_n = \frac{n+6}{n}$  حاصل عبارت  $b_4 + a_3 - c_1$  را به دست آورید.

پاسخ:

$$b_4 = 16, a_3 = 3, c_1 = 1 \Rightarrow 16 + 3 - 1 = 18$$

۷۷. برای جملات دنباله روبه‌رو:  $2, 8, 13, 18, 23, \dots$

الف) رابطه بازگشتی دنباله را بنویسید.

ب) ضابطه تابعی دنباله را به دست آورید.

پاسخ:

الف)  $a_{n+1} = a_n + 5$  ،  $a_1 = 2$

ب)  $a_n = 3 + (n-1) \times 5$  ،  $a_n = 5n - 2$

۷۸. جمله پنجم از دنباله بازگشتی زیر را بنویسید.

$$a_{n+3} = a_n + a_{n+1} + a_{n+2} \quad a_1 = a_2 = a_3 = 2$$

$$a_4 = a_1 + a_2 + a_3 = 6 \Rightarrow a_5 = a_2 + a_3 + a_4 = 2 + 2 + 6 = 10$$

پاسخ:

۷۹. برای جملات دنباله روبه‌رو رابطه بازگشتی بنویسید.

$$5, 10, 15, \dots$$

پاسخ:

$$a_{n+1} = 5 + a_n \quad , \quad a_1 = 5$$

۸۰. با توجه به دنباله‌های  $c_n = \frac{n}{4}$  و  $a_n = \frac{2n-1}{n-2}$  و  $b_n = n^2$  حاصل عبارت  $a_3 + b_5 + c_4$  را به دست آورید.

پاسخ:

$$a_3 = 5, b_5 = 25, c_4 = 2 \Rightarrow 5 + 25 + 2 = 32$$

۸۱. با توجه به دنباله‌های  $a_n = \frac{8-n}{n+2}$  و  $b_n = 3^{n-1}$  و  $c_n = (\frac{1}{4})^{n-1}$  حاصل عبارت  $a_3 + b_2 + c_1$  را به دست آورید.

پاسخ:

$$a_3 = \frac{5}{5} \quad b_2 = 3 \quad c_1 = (\frac{1}{4})^0 = 1$$

$$a_3 + b_2 + c_1 = 1 + 3 + 1 = 5$$

۸۲. برای جملات دنباله روبه‌رو:  $1, 4, 7, 10, 13, \dots$

الف) رابطه بازگشتی دنباله را بنویسید.

ب) ضابطه تابعی دنباله را به دست آورید.

پاسخ:

الف)  $a_{n+1} = 3 + a_n$  ،  $a_1 = 1$

ب)  $a_n = 3n - 2$

۸۳. الف) چهار جمله از دنباله زیر را بنویسید.

ب) آیا این دنباله حسابی است؟

$$\begin{cases} a_{n+1} = -a_n + 4 \\ a_1 = -2 \end{cases}$$

ب) حسابی نیست.

پاسخ: الف)  $-2, 6, -2, 6$

## سوالات احتمالی امتحانات نهایی

۸۴. با توجه به دنباله‌های  $a_n = \frac{n+6}{3n-2}$  و  $b_n = n^2 - 1$  حاصل عبارت  $a_4 + b_4$  را به دست آورید.

$$a_4 = 2, b_4 = 15 \Rightarrow 2 + 15 = 17$$

پاسخ:

۸۵. چهار جمله اول دنباله  $c_n = \frac{1}{n}$  را بنویسید.

پاسخ:

$$1, \frac{1}{2}, \frac{1}{3}, \frac{1}{4}$$

یادداشت

۸۶. جمله عمومی (ضابطه تابعی) یک دنباله به صورت  $a_n = \frac{n+1}{n}$  است. چهار جمله اول این دنباله را بنویسید.

پاسخ:

$$2, \frac{3}{2}, \frac{4}{3}, \frac{5}{4}$$

۸۷. مجموع سی جمله اول اعداد فرد را به دست آورید.

$$d = 2, a_1 = 1, S_{30} = \frac{30}{2} [2 \times 1 + 29 \times 2] = 900$$

۸۸. یازدهمین جمله یک دنباله حسابی برابر ۵۲ و جمله نوزدهم آن برابر ۹۲ است. جمله بیست و ششم این دنباله حسابی را به دست آورید.

پاسخ:

$$d = \frac{92 - 52}{19 - 11} = 5, a_{11} = a_1 + (11 - 1) \times 5 \Rightarrow 52 = a_1 + 50 \Rightarrow a_1 = 2$$

$$a_{26} = 2 + (26 - 1) \times 5 \Rightarrow a_{26} = 127$$

۸۹. هفتمین جمله یک دنباله حسابی برابر ۴۵ و جمله پانزدهم آن برابر ۹۳ است. جمله سی و یکم این دنباله را به دست آورید.

پاسخ:

$$d = \frac{93 - 45}{15 - 7} = 6, a_7 = a_1 + 36 = 45 \rightarrow a_1 = 9$$

$$a_{31} = 9 + 30 \times 6 = 189$$

۹۰. الف) مجموع شانزده جمله اول اعداد زوج را به دست آورید.

ب) در یک دنباله حسابی، جمله اول ۲۵ و اختلاف مشترک برابر ۱۸ است. کدام جمله دنباله برابر ۶۰۱ است؟

پاسخ:

الف)  $S_{16} = \frac{16}{2} [2 \times 2 + 15 \times 2] \rightarrow S_{16} = 272$

ب)  $601 = 25 + (n - 1)18 \rightarrow n = 33$

۹۱. سه عدد را به گونه‌ای میان اعداد ۱۰ و ۲۶ قرار دهید که تشکیل یک دنباله حسابی با اختلاف مشترک مثبت تشکیل دهد. (به دست آوردن اختلاف مشترک الزامی است).

پاسخ:

$$d = 4 \quad 14, 18, 22$$

۹۲. مجموع سی جمله اول اعداد فرد را به دست آورید.

پاسخ:

$$d = 2, a_1 = 1, S_{30} = \frac{30}{2} [2 \times 1 + 29 \times 2] = 900$$

روش اول:

$$a_1 = 1, a_{30} = 59, S_{30} = \frac{30}{2} [1 + 59] = 900$$

روش دوم:

یادداشت

۹۳. در یک دنباله حسابی جمله اول  $-17$  و جمله دهم برابر  $10$  است. جمله عمومی این دنباله را به دست آورید.

پاسخ:

$$d = \frac{10 - (-17)}{10 - 1} = \frac{27}{9} = 3$$

$$a_n = a_1 + (n-1) \times d \Rightarrow a_n = -17 + (n-1) \times 3$$

$$a_n = 3n - 20$$

۹۴. در دنباله حسابی زیر، مجموع ۱۶ جمله اول را به دست آورید.

... و ۸ و ۱۱

پاسخ:

$$S_{16} = \frac{16}{2} [2 \times (11) + 15 \times (-3)]$$

$$S_{16} = 8(22 - 45) = -184$$

۹۵. کدام یک از جملات عمومی زیر مربوط به دنباله حسابی است؟ اختلاف مشترک آن را به دست آورید.

الف)  $a_n = n(n-1)$

ب)  $b_n = 3(n-2)$

$-3, 0, 3, 6, \dots \Rightarrow d = 3$

پاسخ: ب) دنباله حسابی هست.

۹۶. در یک دنباله حسابی، جمله اول  $5$  و اختلاف مشترک برابر  $7$  است.

الف) جمله یازدهم این دنباله را به دست آورید.

ب) کدام جمله دنباله، برابر  $96$  است؟

پاسخ:

الف)  $a_{11} = 5 + (11-1) \times 7 = 75$

ب)  $a_n = a_1 + (n-1) \times d \Rightarrow 96 = 5 + (n-1) \times 7$

$$91 = 7n - 7 \Rightarrow n = \frac{98}{7} = 14$$

۹۷. در دنباله حسابی  $3, 7, 11, 15, \dots$  مجموع بیست جمله اول این دنباله را به دست آورید.

پاسخ:

$$S_{20} = \frac{20}{2} [(2 \times 3) + (19 \times 4)] = 10 \times (6 + 76) = 820$$

۹۸. مجموع بیست جمله اول دنباله  $4, 7, 10, \dots$  را محاسبه کنید.

$$d = 3, a_1 = 4 \quad S_{20} = \frac{20}{2} [2 \times 4 + 19 \times 3] = 650$$

۹۹. هشتمین جمله یک دنباله حسابی برابر  $65$  و جمله شانزدهم آن برابر  $105$  است. جمله بیست و نهم این دنباله حسابی را به دست آورید.

پاسخ:

$$d = \frac{105 - 65}{16 - 8} = 5, a_8 = a_1 + (8-1) \times 5 \Rightarrow 65 = a_1 + 35 \Rightarrow a_1 = 30$$

$$a_{29} = 30 + (29-1) \times 5 \Rightarrow a_{29} = 170$$

یادداشت

۱۰۰. مجموع بیست جمله اول دنباله حسابی روبرو را به دست آورید.  $-۱۰, -۶, -۲, +۲, ۶, \dots$

$$S_{۲۰} = \frac{۲۰}{۲} [۲ \times (-۱۰) + ۱۹ \times ۴] \rightarrow S_{۲۰} = ۵۶۰ \quad \text{پاسخ:}$$

۱۰۱. در یک دنباله حسابی جمله اول ۱۲ و اختلاف مشترک ۲۰ است. کدام جمله از دنباله برابر ۵۹۲ است.

$$a_n = a_1 + (n-1) \times d \Rightarrow ۵۹۲ = ۱۲ + (n-1) \times ۲۰$$

$$۵۹۲ - ۱۲ + ۲۰ = ۲۰n \Rightarrow ۶۰۰ = ۲۰n \Rightarrow n = ۳۰ \quad \text{پاسخ:}$$

۱۰۲. در یک دنباله حسابی  $a_۶ + a_۴ + a_۸ = ۹۰$  باشد، جمله ششم دنباله چقدر است؟

$$a_1 + ۵d + a_1 + ۳d + a_1 + ۷d = ۹۰ \Rightarrow ۳a_1 + ۱۵d = ۹۰$$

$$\xrightarrow{\div 3} a_1 + ۵d = ۳۰ \Rightarrow a_۶ = ۳۰ \quad \text{پاسخ:}$$

۱۰۳. جمله یازدهم یک دنباله حسابی ۳۲ و جمله نوزدهم آن ۷۲ است. جمله سیام این دنباله را مشخص کنید.

$$d = \frac{۷۲ - ۳۲}{۱۹ - ۱۱} = \frac{۴۰}{۸} = ۵$$

$$a_{۱۱} = a_1 + ۱۰d \Rightarrow ۳۲ = a_1 + ۵۰$$

$$a_1 = -۱۸ \quad a_{۳۰} = -۱۸ + ۲۹ \times ۵ = ۱۲۷ \quad \text{پاسخ:}$$

۱۰۴. در یک دنباله حسابی جمله اول ۲۵ و اختلاف مشترک ۱۰ است. کدام جمله از دنباله برابر ۲۲۵ است.

$$۲۲۵ = ۲۵ + (n-1) \times ۱۰ \rightarrow ۲۲۵ - ۲۵ + ۱۰ = ۱۰n$$

$$\rightarrow ۲۱۰ = ۱۰n \rightarrow n = ۲۱ \quad \text{پاسخ:}$$

۱۰۵. مجموع بیست جمله اول دنباله حسابی روبرو را به دست آورید.  $۴, ۱۰, ۱۶, ۲۲, \dots$

$$S_{۲۰} = \frac{۲۰}{۲} [۲ \times a_1 + (۲۰-1) \times d] \rightarrow S_{۲۰} = ۱۰ [۸ + ۱۹ \times ۶] = ۱۲۲۰ \quad \text{پاسخ:}$$

۱۰۶. در یک دنباله حسابی جمله نهم برابر ۶۱ و جمله شانزدهم برابر ۹۶ است.

اختلاف مشترک و جمله سیام این دنباله را به دست آورید.

$$\begin{cases} a_۹ = a + ۸d \Rightarrow ۶۱ = a + ۸d \\ a_{۱۶} = a + ۱۵d \Rightarrow ۹۶ = a + ۱۵d \end{cases} \Rightarrow ۷d = ۳۵ \Rightarrow d = ۵$$

$$\Rightarrow a = ۲۱ \quad a_{۳۰} = ۲۱ + ۲۹ \times ۵ = ۱۶۶ \quad \text{پاسخ:}$$

۱۰۷. مجموع بیست جمله اول دنباله  $۳۵, ۳۱, ۲۷, \dots$  را به دست آورید.

$$S_{۲۰} = \frac{۲۰}{۲} (۳۵ - ۴۱) = ۱۰(-۶) = -۶۰$$

$$a_{۱۰} = ۳۵ - ۴ \times ۱۹ = -۴۱$$

یادداشت

۱۰۸. در یک دنباله حسابی جمله اول ۲۵ و اختلاف مشترک ۱۸ است. کدام جمله از دنباله برابر ۶۰۱ است؟

پاسخ:

$$601 = 25 + (n-1)18 \rightarrow 601 - 25 + 18 = 18n \rightarrow 594 = 18n \rightarrow n = 33$$

۱۰۹. اگر جمله عمومی یک دنباله به صورت  $a_n = -5 + 3(n-1)$  باشد. جمله اول و اختلاف مشترک را به دست آورید.

پاسخ:

$$a_1 = -5, a_2 = -2 \rightarrow d = -2 + 5 = 3$$

$$-1, 4, 9, \dots$$

۱۱۰. مجموع سی جمله اول دنباله حسابی روبرو را به دست آورید.

پاسخ:

$$S_{30} = \frac{30}{2} [2 \times a_1 + (n-1) \times d] \rightarrow S_{30} = 15 [-2 + 145] = 2145$$

۱۱۱. با توجه به رابطه  $\begin{cases} a_{n+1} = 5 + a_n \\ a_1 = -2 \end{cases}$  مطلوب است محاسبه  $S_{12}$ .

پاسخ:

$$d = 5 \rightarrow S_{12} = \frac{12}{2} [-2 + (12-1) \times 5] = 306$$

۱۱۲. سه عدد را به گونه‌ای میان اعداد ۱۵ و ۲۳ قرار دهید که یک دنباله حسابی با اختلاف مشترک مثبت تشکیل دهند.

پاسخ:

$$d = \frac{23-15}{5-1} = 2$$

$$17, 19, 21$$

۱۱۳. مجموع بیست جمله اول دنباله حسابی زیر را با استفاده از فرمول به دست آورید.

$$1, 3, 5, 7, \dots$$

پاسخ:

$$S_{20} = \frac{20}{2} [2 \times (1) + 19 \times (2)] \quad (1) = 400$$

۱۱۴. در یک دنباله حسابی جمله اول برابر ۲۵ و اختلاف مشترک برابر ۲۰ است. کدام جمله دنباله برابر ۲۲۵ است؟

پاسخ:

$$225 = 25 + (n-1)20 \rightarrow 200 = 20n - 20$$

$$220 = 20n \rightarrow n = 11$$

یادداشت



۱۱۵. با توجه به دنباله روبه‌رو به سؤالات زیر پاسخ دهید.  $1, \frac{1}{5}, \frac{1}{25}, \dots$

- الف) نوع دنباله را مشخص کنید.  
 ب) ضابطه بازگشتی دنباله را بنویسید.  
 پ) جمله عمومی دنباله را بنویسید.  
 ت) جمله یازدهم این دنباله را بنویسید.

پاسخ:

الف) هندسی (ب)  $a_{n+1} = \frac{1}{5} a_n$   
 $a_1 = 1$   
 پ)  $a_n = 1 \times \left(\frac{1}{5}\right)^{n-1}$   
 ت)  $\left(\frac{1}{5}\right)^{10}$

۱۱۶. در یک دنباله هندسی جمله اول ۱۵۳۶ و نسبت مشترک دنباله  $\frac{1}{2}$  است.

- الف) چندمین جمله دنباله برابر ۶ می‌باشد؟  
 ب) مجموع ده جمله اول این دنباله را به دست آورید.

پاسخ:

الف)  $6 = 1536 \left(\frac{1}{2}\right)^{n-1} \Rightarrow \frac{1}{256} = \left(\frac{1}{2}\right)^{n-1} \Rightarrow \left(\frac{1}{2}\right)^8 = \left(\frac{1}{2}\right)^{n-1} \Rightarrow n = 9$   
 ب)  $S_{10} = \frac{1536 \left(1 - \left(\frac{1}{2}\right)^{10}\right)}{1 - \frac{1}{2}} = \frac{1536 \left(1 - \frac{1}{1024}\right)}{\frac{1}{2}} = 3069$

۱۱۷. در دنباله هندسی زیر با فرض نسبت مشترک مثبت آن را به دست آورید، سپس جاهای خالی را پر کنید.

$7, \square, \square, \square, 112$

پاسخ:

$r = 2 \quad 14, 28, 56$

۱۱۸. مجموع شش جمله اول دنباله زیر را با استفاده از فرمول به دست آورید.

$1, 4, 16, \dots$

پاسخ:

$S_6 = \frac{1(1-4^6)}{1-4} = 1365$

یادداشت

۱۱۹. به کمک رابطه بازگشتی  $a_1 = \frac{1}{3}$  و  $a_{n+1} = \frac{2}{3}a_n$

(الف) سه جمله اول دنباله را بنویسید.

(ب) جمله عمومی و نسبت مشترک آن را به دست آورید.

پاسخ:

$\frac{1}{3}, \frac{1}{3}, \frac{2}{9}$

(الف)

$r = \frac{1}{3} \div \frac{1}{3} = \frac{2}{3}$

$a_n = \frac{1}{3} \times \left(\frac{2}{3}\right)^{n-1}$  (ب)

۱۲۰. نخستین جمله یک دنباله هندسی ۹۶ و نسبت مشترک این دنباله ۲ می‌باشد، کدام جمله دنباله برابر ۷۶۸ است؟

پاسخ:

$a_n = a_1 \times r^{n-1} \Rightarrow 768 = 96 \times 2^{n-1} \Rightarrow 8 = 2^{n-1}$

$\Rightarrow n-1 = 3 \Rightarrow n = 4$

۱۲۱. کدام یک از دنباله‌های زیر هندسی است؟ در صورت مثبت بودن جواب، نسبت مشترک را به دست آورید.

(الف)  $\frac{1}{3}, \frac{1}{9}, \frac{1}{27}, \frac{1}{81}, \dots$

(ب) ۱, ۴, ۹, ۱۶, ...

$r = \left(\frac{1}{9}\right) \div \left(\frac{1}{3}\right) = \frac{1}{3}$

پاسخ: مورد الف دنباله هندسی است.

۱۲۲. جمله دوم یک دنباله هندسی، ۶ و جمله پنجم همین دنباله، ۴۸ است.

(الف) نسبت مشترک این دنباله را پیدا کنید.

(ب) جمله هفتم این دنباله را بنویسید.

پاسخ:

$\frac{a_1 r^4}{a_1 r} = r^3 \Rightarrow r^3 = \frac{48}{6} = 8 \Rightarrow r = 2$  (الف)

$a_2 = a_1 r \Rightarrow 6 = a_1 \times 2 \Rightarrow a_1 = 3$  (ب)

$a_7 = a_1 r^6 \Rightarrow a_7 = 3 \times 2^6 = 192$

۱۲۳. با توجه به دنباله روبه‌رو به سؤالات زیر پاسخ دهید. ۳, ۹, ۲۷, ۸۱, ۲۴۳, ...

(الف) نوع دنباله را مشخص کنید.

(ب) ضابطه بازگشتی دنباله را بنویسید.

(پ) جمله عمومی دنباله را بنویسید.

(ت) جمله دهم این دنباله را بنویسید.

پاسخ:

$\begin{cases} a_{n+1} = 3a_n \\ a_1 = 3 \end{cases}$  (ب)

(الف) هندسی

$a_{10} = 3^{10}$  (ت)

$a_n = 3^n$  (پ)

۱۲۴. در یک دنباله هندسی جمله اول ۱۰۲۴ و نسبت مشترک دنباله  $\frac{1}{2}$  است.

الف) چندمین جمله دنباله برابر ۶۴ می‌باشد؟

ب) مجموع شش جمله اول این دنباله را به دست آورید.

پاسخ:

$$64 = 1024 \left(\frac{1}{2}\right)^{n-1} \Rightarrow \left(\frac{1}{2}\right)^n = \left(\frac{1}{2}\right)^{n-1} \Rightarrow n = 5$$

الف)

$$S_6 = \frac{1024 \left(1 - \left(\frac{1}{2}\right)^6\right)}{1 - \frac{1}{2}}$$

ب)

۱۲۵. با توجه به دنباله هندسی  $\frac{1}{8}, \frac{1}{4}, \frac{1}{2}, 1, 2, \dots$  حاصل عبارت زیر را به دست آورید.

$$\frac{14}{a_9 - a_6}$$

پاسخ:

$$\frac{14}{a_9 - a_6} = \frac{14}{32 - 4} = \frac{14}{28} = \frac{1}{2}$$

۱۲۶. در دنباله هندسی روبه‌رو جاهای خالی را پر کنید.  $4, 12, \dots, 108, \dots, \dots$

پاسخ:

$$r = 3 \Rightarrow 12 \times 3 = 36 \Rightarrow 108 \times 3 = 324$$

$$324 \times 3 = 972$$

۱۲۷. در دنباله هندسی روبرو جمله نهم را به دست آورید.  $\frac{1}{27}, \frac{1}{9}, \frac{1}{3}, \dots$

پاسخ:

$$a_9 = a_1 r^8 \Rightarrow a_9 = \frac{1}{27} \times 3^8 \Rightarrow a_9 = 243$$

۱۲۸. اگر  $\sqrt{x} + 2$  و  $\sqrt{x} - 2$  به ترتیب سه جمله متوالی یک دنباله هندسی باشند، مقدار  $x$  را به دست آورید.

پاسخ:

$$3^2 = x - 4 \rightarrow x = 13$$

۱۲۹. مقدار  $a$  را چنان بیابید که  $\sqrt{a} + 1$ ،  $\sqrt{a} - 1$ ،  $7$  تشکیل یک دنباله هندسی بدهند، سپس مقدار نسبت مشترک دنباله را تعیین کنید.

پاسخ:

$$7^2 = (\sqrt{a} - 1)(\sqrt{a} + 1) \Rightarrow 49 = a - 1 \Rightarrow a = 50$$

$$r = \frac{7}{\sqrt{50} - 1}$$

۱۳۰. با توجه به دنباله هندسی  $\frac{1}{8}, \frac{1}{4}, \frac{1}{2}, 1, \dots$  حاصل عبارت  $\frac{a_{10}}{a_7}$  را به دست آورید.

پاسخ:

$$r = 2 \Rightarrow \frac{a_1 r^9}{a_1 r^6} = \frac{2^9}{2^6} \Rightarrow \frac{a_1 r^9}{a_1 r^6} = 2^3 = 8$$

۱۳۱. در یک دنباله هندسی جمله اول  $\frac{1}{6}$  و نسبت مشترک دنباله ۶ است. چندمین جمله از این دنباله برابر ۲۱۶ می‌باشد؟

پاسخ:

$$a_n = ar^{n-1} \quad 216 = \frac{1}{6} \times 6^{n-1} \Rightarrow 6^{n-1} = 1296 \Rightarrow n = 5$$

۱۳۲. اگر  $x+3$  و  $x+2$  و  $x$  سه جمله متوالی یک دنباله هندسی باشد. مقدار  $x$  را به دست آورید.

پاسخ:

$$(x+2)^2 = x(x+3) \rightarrow x^2 + 4x + 4 = x^2 + 3x \rightarrow x = -4$$

یادداشت

۱۳۳. اگر  $x+3$  و  $x-3$  سه جمله متوالی یک دنباله هندسی باشند، مقادیر  $x$  را به دست آورید.

پاسخ:

$$16 = (x-3)(x+3) \rightarrow 16 = x^2 - 9 \rightarrow x = \pm 5$$

۱۳۴. کدام یک از دنباله‌های زیر هندسی است؟ در صورت مثبت بودن پاسخ، نسبت مشترک را بنویسید.

الف)  $2, 8, 32, \dots$

ب)  $2, 8, 14, \dots$

پ)  $10, 100, 1000, \dots$

پاسخ:

الف) هندسی است  $r = 4$

پ) هندسی است  $r = 10$

۱۳۵. با توجه به دنباله روبرو به سوالات زیر پاسخ دهید.  $1, 5, 25, \dots$

الف) ضابطه بازگشتی این دنباله را به دست آورید.

ب) جمله ششم این دنباله را به دست آورید.

پاسخ:

الف)  $a_{n+1} = 5a_n$  ,  $a_1 = 1$     ب)  $a_6 = 1(5)^5 = 3125$

۱۳۶. عبارت توان‌دار را به صورت رادیکالی و عبارت رادیکالی را به صورت توان‌دار بنویسید.

الف)  $(\frac{1}{31})^{\frac{1}{5}}$

ب)  $\sqrt[5]{47}$

پاسخ:

ب)  $(47)^{\frac{1}{5}}$

الف)  $\sqrt{31}$

۱۳۷. حاصل عبارت‌های زیر را به ساده‌ترین صورت ممکن بنویسید. ( $m$  و  $n$  اعداد حقیقی مثبت‌اند).

الف)  $(m^{\frac{3}{4}} n^{\frac{1}{2}})^2 (m^2 n^3)^{\frac{1}{2}}$

ب)  $8^{\frac{2}{7}} \times (\frac{3}{7})^{\frac{2}{7}}$

پاسخ:

الف)  $(m^{\frac{3}{2}} n)(mn^2) = m^{\frac{5}{2}} n^2 = (mn)^{\frac{5}{2}} = \sqrt{(mn)^5}$

ب)  $(8 \times \frac{3}{7})^{\frac{2}{7}} = 12^{\frac{2}{7}} = \sqrt[7]{(12)^2} = \sqrt[7]{144}$

۱۳۸. عبارت توان‌دار را به صورت رادیکالی و عبارت رادیکالی را به صورت توان‌دار بنویسید.

الف)  $3^{\frac{1}{5}}$

ب)  $6^{\frac{1}{9}}$

پ)  $\sqrt[4]{25}$

ت)  $\sqrt[10]{3/7}$

پاسخ:

ب)  $\sqrt[9]{6}$

الف)  $\sqrt[5]{3}$

ت)  $(3/7)^{\frac{1}{10}}$

پ)  $5^{\frac{1}{2}}$

یادداشت

۱۳۹. عبارت توان دار را به صورت رادیکالی و عبارت رادیکالی را به صورت توان دار بنویسید.

الف)  $4^{\frac{1}{3}}$

ب)  $(\frac{5}{8})^{\frac{2}{9}}$

پ)  $\sqrt[5]{(21)^4}$

ت)  $\sqrt[4]{(\frac{5}{47})^3}$

پاسخ:

الف)  $\sqrt[3]{4}$

ب)  $\sqrt[9]{(\frac{5}{8})^2}$

پ)  $21^{\frac{4}{5}}$

ت)  $(\frac{5}{47})^{\frac{3}{4}}$

۱۴۰. در هر یک از تساوی‌های زیر مقدار x را مشخص کنید.

الف)  $8^4 \times 9^x = 72^4$

ب)  $(5^x)^6 = \frac{1}{5^2}$

پ)  $(\frac{5}{6}) \times (\frac{5}{6})^x \times (\frac{5}{6})^3 = (\frac{5}{6})^8$

پاسخ:

الف)  $8^4 \times 9^x = 8^4 \times 9^4 \Rightarrow x = 4$

ب)  $5^{6x} = 5^{-2} \Rightarrow 6x = -2 \Rightarrow x = \frac{-1}{3}$

پ)  $(\frac{5}{6})^{x+4} = (\frac{5}{6})^8 \Rightarrow x+4=8 \Rightarrow x=4$

۱۴۱. حاصل هر یک از عبارت‌های زیر را به ساده‌ترین صورت ممکن بنویسید.

الف)  $(\frac{a^2}{1})^{\frac{1}{4}} \cdot a^{\frac{1}{4}}$

ب)  $5^{\frac{1}{3}} \times 5^{\frac{-1}{3}}$

پاسخ:

الف)  $\frac{a^{\frac{2}{4}}}{a^{\frac{1}{4}}} = \frac{a^{\frac{1}{2}}}{a^{\frac{1}{4}}} = a^{\frac{1}{4}}$

ب)  $5^{\frac{1}{3}-\frac{1}{3}} = 5^0 = 1$

۱۴۲. عبارت توان دار را به صورت رادیکالی و عبارت رادیکالی را به صورت توان دار بنویسید.

الف)  $\sqrt[5]{12^3}$

ب)  $(\frac{5}{24})^{\frac{2}{7}}$

پاسخ:

الف)  $(12)^{\frac{3}{5}}$

ب)  $\sqrt[7]{(\frac{5}{24})^2}$

۱۴۳. در تساوی  $8^x \times 8^3 = 8^{10}$ ، مقدار x را مشخص کنید.

پاسخ:

$8^{x+3} = 8^{10} \Rightarrow x+3=10 \Rightarrow x=7$

یادداشت

۱۴۴. حاصل هر یک از عبارتهای زیر را به سادهترین صورت ممکن بنویسید.

الف)  $(15^6)^{\frac{1}{2}}$

ب)  $115^{\frac{2}{3}} \times 65^{\frac{2}{3}}$

پ)  $43^{\frac{2}{3}} \div 43^{\frac{1}{3}}$

پاسخ:

الف)  $15^{\frac{6}{2}} = 15^3$

ب)  $665^{\frac{2}{3}}$

پ)  $43^{\frac{2}{3} - \frac{1}{3}} = 43^{\frac{1}{3}}$

۱۴۵. عبارت توان دار را به صورت رادیکالی و عبارت رادیکالی را به صورت توان دار بنویسید.

الف)  $\sqrt[5]{41}$

ب)  $(5/32)^{\frac{1}{5}}$

پاسخ:

ب)  $\sqrt[5]{5/32}$

الف)  $41^{\frac{1}{5}}$

۱۴۶. حاصل عبارتهای زیر را به سادهترین صورت ممکن بنویسید. (m و n اعداد حقیقی مثبت اند).

الف)  $(m^4 n^3)^2 (m^2 n^6)^{\frac{1}{2}}$

ب)  $21^{\frac{2}{3}} \times (\frac{3}{7})^{\frac{2}{3}}$

پاسخ:

الف)  $(m^8 n^6)(m^2 n^3) = m^{10} n^9$

ب)  $(21 \times \frac{3}{7})^{\frac{2}{3}} = 9^{\frac{2}{3}}$

۱۴۷. حاصل عبارات زیر را به دست آورید.

الف)  $117^{\frac{5}{9}} \times 117^{\frac{9}{9}}$

ب)  $32^{\frac{3}{5}} \times 5^{\frac{3}{5}}$

پاسخ:

ب)  $15^{\frac{3}{2}}$

الف)  $117^{\frac{5}{9} + \frac{9}{9}} = 117^2$

۱۴۸. اعداد توان دار را به صورت رادیکالی و عبارتهای رادیکالی را به صورت توان دار بنویسید.

الف)  $\sqrt[9]{x^5}$

ب)  $(5/1)^{\frac{1}{3}}$

پ)  $(a)^{\frac{3}{8}}$

پاسخ:

ب)  $\sqrt[3]{5/1}$

الف)  $x^{\frac{5}{9}}$

پ)  $\sqrt[8]{a^3}$

یادداشت

۱۴۹. حاصل عبارات زیر را به دست آورید.

(الف)  $\left(\frac{38}{34}\right)^{\frac{1}{2}}$       (ب)  $5 \times 5^2$

پاسخ:

(الف)  $(3^4)^{\frac{1}{2}} = 3^2$       (ب)  $5^3$

۱۵۰. اعداد توان دار را به صورت رادیکالی و عبارات های رادیکالی را به صورت توان دار بنویسید.

(الف)  $\sqrt[3]{x^7}$       (ب)  $(m)^{\frac{2}{5}}$   
 (پ)  $(\frac{5}{9})^{\frac{1}{6}}$

پاسخ:

(الف)  $x^{\frac{7}{3}}$       (ب)  $\sqrt[5]{m^2}$   
 (پ)  $\sqrt[6]{\frac{5}{9}}$

۱۵۱. هر یک از عبارات های توانی زیر را به صورت رادیکالی و عبارات های رادیکالی را به صورت توان دار بنویسید.

(الف)  $(\frac{1}{5})^{\frac{2}{4}}$       (ب)  $\sqrt[4]{\frac{1}{18}}$

پاسخ:

(الف)  $\sqrt[4]{(\frac{1}{5})^2}$   
 (ب)  $(\frac{1}{18})^{\frac{1}{4}}$

۱۵۲. حاصل عبارات زیر را به دست آورید.

(الف)  $\left(\frac{34}{26}\right)^{\frac{1}{2}}$       (ب)  $30^{26} \times 30^{74}$

پاسخ:

(ب) ۳      (الف)  $\frac{3^2}{2^3} = \frac{9}{8}$

۱۵۳. جاهای خالی را با اعداد مناسب تکمیل کنید.

(الف) ریشه پنجم عدد ۳۲ برابر ..... است.

(ب) ریشه های چهارم عدد ۱۶ برابر ..... و ..... است.

(پ) ریشه سوم عدد ۲۷ برابر ..... است.

(ب) ۲، -۲

پاسخ: الف) ۲

ب) ۳

یادداشت



۱۵۴. حاصل هر یک از عبارتهای زیر را به سادهترین صورت ممکن بنویسید.

الف)  $\frac{15^4}{15^2}$

ب)  $2^9 \times 2^{-9}$

پاسخ:

الف)  $15^2 = 225$

ب)  $2^{9-9} = 1$

۱۵۵. نمودار مختصاتی تابع نمایی  $y = 3^x$  را رسم کنید.

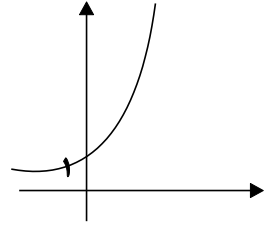

پاسخ:

۱۵۶. نمودار مختصاتی تابع نمایی  $y = (\frac{1}{2})^x$  را رسم کنید.

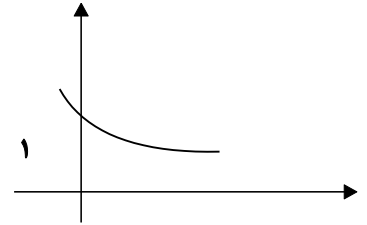

پاسخ:

۱۵۷. نمودار مختصاتی تابع نمایی  $y = 2^x$  را رسم کنید.

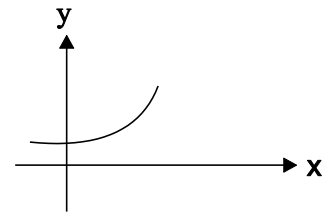

پاسخ:

۱۵۸. تابع نمایی  $y = 2^x$  را در نظر بگیرید:

الف) جدول زیر را کامل کنید.

x	-۱	۰	۱
$y = 2^x$			

ب) نمودار مختصاتی  $y = 2^x$  را رسم کنید.

پاسخ: الف)

x	-۱	۰	۱
$y = 2^x$	$\frac{1}{2}$	۱	۲

ب)

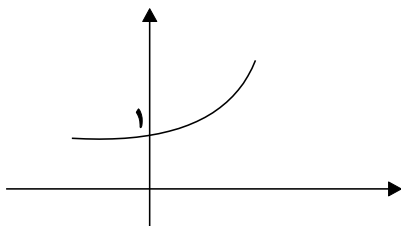

۱۵۹. نمودار مختصاتی تابع نمایی  $y = (2)^x$  را رسم کنید.

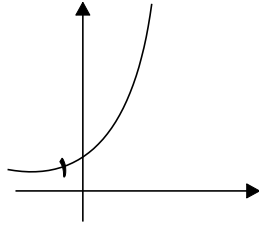

پاسخ:

۱۶۰. نمودارهای توابع  $f(x) = 3^x$ ،  $f(x) = 2^x$  و  $f(x) = 4^x$  در شکل زیر رسم شده‌اند. ضابطه هر نمودار را مشخص کنید.

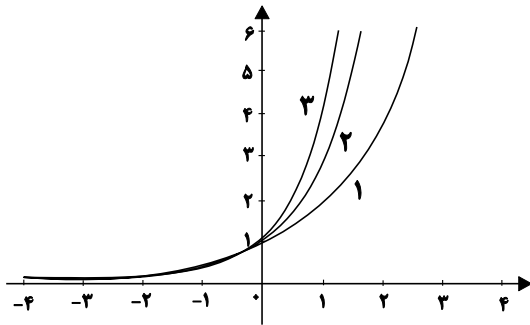

پاسخ:

شماره ۲:  $f(x) = 3^x$

شماره ۱:  $f(x) = 2^x$

شماره ۳:  $f(x) = 4^x$

۱۶۱. نمودار مختصاتی تابع نمایی  $y = 2^x$  را رسم کنید.

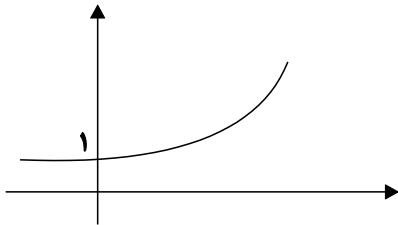

پاسخ:

۱۶۲. نمودار مختصاتی تابع نمایی  $y = 3^x$  را رسم کنید.

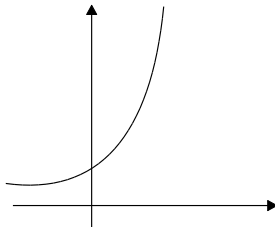

پاسخ:

۱۶۳. نمودار مختصاتی تابع نمایی  $y = 3^x$  را رسم کنید.

پاسخ:

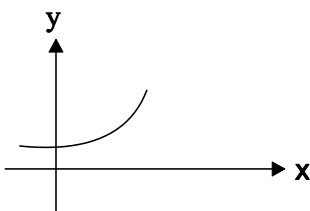

۱۶۴. نمودار مختصاتی تابع نمایی  $y = (\frac{1}{4})^x$  را رسم کنید.

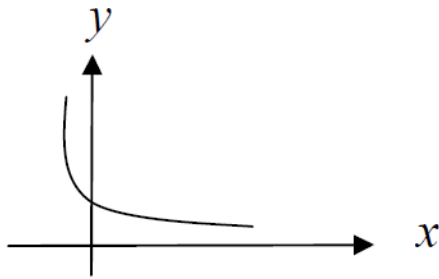

پاسخ:

۱۶۵. جمعیت یک روستا، در سال ۱۳۹۶ حدود دو هزار نفر برآورد شده است. اگر رشد جمعیت این روستا با نرخ یک درصد در حال کاهش باشد، جمعیت آن در سال ۱۳۹۸ چند نفر خواهد بود؟

پاسخ:

$$f(t) = 2000(1 - 0.01)^2 = 1960/2$$

۱۶۶. پدر سارا قصد دارد مبلغ ۲۰ میلیون تومان را برای هزینه دانشگاه دخترش در بانکی سپرده گذاری کند. این بانک سالانه ۲۰٪ سود به سپرده ها پرداخت می کند. پدر سارا بعد از ۲ سال چه مبلغی را می تواند دریافت کند؟

پاسخ:

$$y = 20000000(1 + 0.2)^2$$

$$\Rightarrow y = 20000000(1.44)$$

$$\Rightarrow y = 28800000$$

۱۶۷. جمعیت شهری در سال ۱۴۰۰ شمسی، حدود دو میلیون نفر برآورد شده است. اگر رشد جمعیت این شهر به صورت نمایی و با ضریب ثابت ۱۰ درصد در حال افزایش باشد، جمعیت این شهر در سال ۱۴۰۱ چند نفر خواهد بود؟

پاسخ:

$$y = 2000000 \times (1 + 0.10)^1 = y = 2000000 \times (1.1) = 2200000$$

۱۶۸. جمعیت کشوری، در سال ۱۳۹۶ حدود بیست میلیون نفر برآورد شده است. اگر رشد جمعیت این کشور با نرخ یک درصد در حال افزایش باشد، جمعیت آن در سال ۱۳۹۸ چند نفر خواهد بود؟

پاسخ:

$$y = 20 \times 10^6 (1 + 0.01)^2 = 20 / 402 \times 10^6$$

۱۶۹. جمعیت شهری در سال ۲۰۲۰ میلادی حدود ۱۰۰۰۰۰ نفر برآورد شده است. اگر رشد جمعیت این شهر با نرخ یک درصد در حال کاهش باشد، جمعیت آن در سال ۲۰۲۱ میلادی چند نفر خواهد بود؟

پاسخ:

$$y = 100000(1 - 0.01) \Rightarrow y = 99000$$

۱۷۰. جمعیت کشوری در سال ۲۰۲۰ میلادی حدود ده میلیون نفر برآورد شده است. اگر رشد جمعیت این کشور با نرخ یک درصد در حال افزایش باشد، جمعیت آن در سال ۲۰۲۱ میلادی چند نفر خواهد بود.

پاسخ:

$$y = 10000000(1 + 0.01) = 10100000$$

۱۷۱. جمعیت شهری، در سال ۲۰۱۸ میلادی حدود یک میلیون نفر برآورد شده است. اگر رشد جمعیت این شهر با نرخ ۱۰ درصد در حال افزایش باشد، جمعیت آن در سال ۲۰۲۰ میلادی چند نفر خواهد بود؟

$$y = 1000000(1 + 0.1)^2 = 1000000(1.21) = 1210000$$

پاسخ:

۱۷۲. جمعیت کشوری در سال ۲۰۱۷ میلادی حدود چهل میلیون نفر برآورد شده است. اگر رشد جمعیت این کشور با نرخ یک درصد در حال کاهش باشد، جمعیت آن در سال ۲۰۱۸ میلادی چند نفر خواهد بود؟

$$y = 40000000(1 - 0.01) = 39600000$$

پاسخ:

یادداشت



# منتظر پناالتی دقیقه باشید



بنیاد علمی و آموزشی شفیعی

 Alirezashafiei\_konkoor

# انتخاب رشته یعنی پنالتی در وقت اضافه

۱۲ سال توپ دست تو بود و توی زمین بازی کردی  
حالا بزار گل دقیقه ۹۰ بازیت رو من بکوبم به دروازه

هر ساله بوده اند دانش آموزانی که با یک انتخاب رشته اصولی و حرفه ای توانسته اند در کنکور موفق شوند و وارد دانشگاه های معتبر شوند که نمونه چند تن از داوطلبان گذشته بنیاد که توانستند با رتبه های نامناسب در رشته و دانشگاه های معتبر پذیرفته شوند را در زیر مشاهده میکنید.

متنظر همایس و LIVE

رایگان آموزش

انتخاب رشته باشید

- ✓ تکنیک های انتخاب رشته
- ✓ آموزش و تشریح کامل انتخاب رشته اصولی
- ✓ چگونه با رتبه نامناسب در دانشگاه و رشته تاپ پذیرفته شویم؟



LIVE

جهت رزرو قطعی عدد ۲ را به ۱۰۰۰۰۷۰۰۷ پیامک کنید

در صفحه آپارات ما متنظر LIVE آموزش تکنیک های انتخاب رشته باشید.



# رتبه: ۱۰۷۵۶

## قبولی: پزشکی

## فریده محمدتقی



مطلوبت	سهمیه نهایی	زبان خارجی	دین	سال تولد	شماره شناسنامه	جنس	نام خانوادگی و نام	شماره پرونده
----	منطقه ۲	انگلیسی	اسلام	۱۳۸۱	۷۰۰۰۰۴۲۳۱	زن	محمدتقی - فریده	۳۸۵۳۲۱۰
عنوان دیپلم	کد دیپلم	سال اخذ دیپلم	کد دانش آموزی دیپلم	کد منطقه اخذ دیپلم	محل اخذ مدرک دیپلم	محل اخذ مدرک سال یازدهم	محل اخذ مدرک سال دهم	
علوم تجربی	۱۱	۱۴۰۰	۷۰۰۰۰۴۲۳۱	۶۰۰۹	سمنان - شاهرود - مرکزی	سمنان - شاهرود - مرکزی	سمنان - شاهرود - مرکزی	
محل تولد	استان بومی	ناحیه بومی	قطب بومی					
سمنان - شاهرود - مرکزی	سمنان	یک	یک					
پذیرش رشته های با آزمون (پذیرش بر اساس آزمون و سوابق تحصیلی)								
شماره داوطلبی	گروه آزمایشی	دوره های روزانه / نوبت دوم	مجازی، پردیس خودگردان، شهریه پرداز و دانشگاه آزاد اسلامی	دانشگاه فرهنگیان (مراکز تربیت معلم سابق) و دانشگاه شهید رجایی	رشته های پیام نور و غیر انتفاعی	دانشگاه آزاد اسلامی (به جز ۴ رشته)		
۱۶۰۱۵۶۶	علوم تجربی	مجاز	مجاز#	مجاز	مجاز	مجاز		
دروس عمومی	زبان و ادبیات فارسی	زبان عربی	فرهنگ و معارف اسلامی	زبان خارجی				
درصد نمره درس	50/7	37/4	49/4	26/7				
دروس اختصاصی	زمین شناسی	ریاضیات	زیست شناسی	فیزیک	شیمی			
درصد نمره درس	0/0	27/8	46/7	23/4	33/4			

# ۱۰۷۵۶

## رتبه در سهمیه

### وضعیت قبولی در آزمون سراسری ۱۴۰۱

## پزشکی | دانشگاه علوم پزشکی سمنان

بنیاد علمی و آموزشی شیعی



# رتبه: ۳۹۹۹۸

## قبولی: آموزش ابتدایی



شماره پرونده	نام خانوادگی و نام	جنس	شماره شناسنامه	سال تولد	دین	زبان خارجی	سهمیه نهایی	مطلوبت	نوع سوال آزمون
۳۴۰۱۹۵۵	خالدی - امیرحسین	مرد	۶۶۶۰۲۱۰۷۸۴	۱۳۷۷	اسلام	انگلیسی	منطقه ۲	---	غیر ۳-۶
عنوان دیپلم	کد دیپلم	سال اخذ دیپلم	کد دانش آموزی دیپلم	کد منطقه اخذ دیپلم	کد دانش آموزی پیش دانشگاهی	عنوان پیش دانشگاهی	سال اخذ پیش دانشگاهی		
علوم تجربی	۱۱	۱۳۹۵	۲۱۵۱۹۸۵۷۴	۱۲۵۱	۶۶۶۰۲۱۰۷۸۴	علوم تجربی	۱۳۹۶		
محل اخذ مدرک پیش دانشگاهی	محل اخذ دیپلم	محل اخذ سال مافیل دیپلم	محل تولد	استان بومی	ناحیه بومی	قطب بومی			
تهران - شهریار - مرکزی	تهران - شهریار - مرکزی	تهران - شهریار - مرکزی	تهران	تهران	یک	یک			
پایرش رشته های با آزمون (پایرش بر اساس آزمون و سوابق تحصیلی)									
شماره دولتی	گروه آزمایشی	دوره های روزانه / نوبت دوم	مجازی، پردیس خودگردان شهریه بردار و دانشگاه آزاد اسلامی	دانشگاه فرهنگیان (مراکز تربیت معلم سابق) و دانشگاه شهید رجایی	رشته های پیام نور و غیر انتفاعی	دانشگاه آزاد اسلامی (به جز ۴ رشته)			
۱۴۸۰۹۴۲	علوم تجربی	مجاز	مجاز	مجاز	مجاز	مجاز			
دروس عمومی		زبان و ادبیات فارسی	زبان عربی	فرهنگ و معارف اسلامی	زبان خارجی				
درصد نمره درس		36/0	22/7	50/7	0/0				
دروس اختصاصی		زمین شناسی	ریاضیات	زیست شناسی	فیزیک	شیمی			
درصد نمره درس		0/0	0/0	39/4	16/7	6/7			
نمره همترازی (ملاک عمل)		0/0	0/0	39/4	16/9	6/7			

## رتبه در سهمیه

# ۳۹۹۹۸

وضعیت قبولی در آزمون سراسری ۱۳۹۹

آموزش ابتدایی - دانشگاه فرهنگیان

بنیاد علمی و آموزشی شیعی



# رتبه: ۲۲۴۴۱

## قبولی: آموزش ابتدایی



شماره پرونده	نام خانوادگی و نام	جنس	شماره شناسنامه	سال تولد	دین	زبان خارجی	سهمیه نهایی	مطلوبت	نوع سوال آزمون
۳۵۱۶۱۷۰	نوروزی - امیرحسین	مرد	۱۵۰۰۸۳۶۱۰	۱۳۸۱	اسلام	انگلیسی	منطقه ۱	---	۶-۳-۳
عنوان دیپلم	کد دیپلم	سال اخذ دیپلم	کد دانش آموزی دیپلم	کد منطقه اخذ دیپلم	محل اخذ مدرک دیپلم	محل اخذ مدرک سال یازدهم	محل اخذ مدرک سال دهم		
علوم تجربی	۱۱	۱۳۹۹	۱۵۰۰۸۳۶۱۰	۱۱۱۰	تهران - تهران - مرکزی	تهران - تهران - مرکزی	تهران - تهران - مرکزی		
محل تولد		استان بومی	ناحیه بومی	قطب بومی					
تهران - تهران - مرکزی		تهران	یک	یک					
پایرش رشته های با آزمون (پایرش بر اساس آزمون و سوابق تحصیلی)									
شماره دولتی	گروه آزمایشی	دوره های روزانه / نوبت دوم	مجازی، پردیس خودگردان شهریه بردار و دانشگاه آزاد اسلامی	دانشگاه فرهنگیان (مراکز تربیت معلم سابق) و دانشگاه شهید رجایی	رشته های پیام نور و غیر انتفاعی	دانشگاه آزاد اسلامی (به جز ۴ رشته)			
۱۴۶۴۰۰۲	علوم تجربی	مجاز	مجاز	مجاز	مجاز	مجاز			
دروس عمومی		زبان و ادبیات فارسی	زبان عربی	فرهنگ و معارف اسلامی	زبان خارجی				
درصد نمره درس		8/0	26/7	40/0	15/3				
دروس اختصاصی		زمین شناسی	ریاضیات	زیست شناسی	فیزیک	شیمی			
درصد نمره درس		0/0	27/8	4/0	16/1	25/8			
نمره همترازی (ملاک عمل)		0/0	27/8	4/0	16/1	26/3			

## رتبه در سهمیه

# ۲۲۴۴۱

وضعیت قبولی در آزمون سراسری ۱۳۹۹

آموزش ابتدایی - دانشگاه فرهنگیان تهران

بنیاد علمی و آموزشی شیعی





# رتبه: ۴۸۹۲

## قبولی: داروسازی



### امیر محمد سلیمی

شماره پرونده	نام خانوادگی و نام	جنس	شماره شناسنامه	سال تولد	دین	زبان خارجی	سهمیه نهایی	مطلوبت	نوع سوال آزمون
۳۵۹۵۷۳۲	سلیمی - امیرمحمد	مرد	۳۱۲۵۰۲۲۰۶	۱۳۸۱	اسلام	انگلیسی	منطقه ۲	---	۶-۳-۳
عنوان دیپلم	کد دیپلم	سال اخذ دیپلم	کد دانش آموزی دیپلم	کد منطقه اخذ دیپلم	محل اخذ مدرک دیپلم	محل اخذ مدرک سال یازدهم	محل اخذ مدرک سال دهم		
علوم تجربی	۱۱	۱۳۹۹	۳۱۲۵۰۲۲۰۶	۲۴۰۳	البرز - کرج - مرکزی	البرز - کرج - مرکزی	البرز - کرج - مرکزی		
محل تولد	استان بومی	ناحیه بومی	قطب بومی						
البرز - کرج - مرکزی	البرز	یک	یک						
پایرش رشته های با آزمون (پایرش بر اساس آزمون و سوابق تحصیلی)									
شماره دولتی	گروه آزمایشی	دوره های روزانه / نوبت دوم	مجازی، پردیس خودگردان شهریه پرداز و دانشگاه آزاد اسلامی	دانشگاه فرهنگیان (مراکز تربیت معلم سابق) و دانشگاه شهید رجایی	رشته های پیام نور و غیر انتفاعی (رشته)	دانشگاه آزاد اسلامی (به جز ۴ رشته)			
۱۸۸۹۶۳۳	علوم تجربی	مجاز	مجاز	مجاز	مجاز	مجاز			
دروس عمومی		زبان و ادبیات فارسی	زبان عربی	فرهنگ و معارف اسلامی	زبان خارجی				
درصد نمره درس		34/7	61/4	76/0	27/8				
دروس اختصاصی		زمین شناسی	ریاضیات	زیست شناسی	فیزیک	شیمی			
درصد نمره درس		40/0	35/6	58/0	36/8	38/1			
نمره همتزاری (ملاک عمل)		40/0	35/6	58/3	36/8	38/9			

## رتبه در سهمیه

### وضعیت قبولی در آزمون سراسری ۱۳۹۹

## داروسازی - دانشگاه علوم پزشکی همدان / شهریه پرداز

بنیاد علمی و آموزشی شیمی



# رتبه: ۳۶۶۱۱

## قبولی: زیست شناسی گیاهی



### بهار پوروثوقی سرچشمه

شماره پرونده	نام خانوادگی و نام	جنس	شماره شناسنامه	سال تولد	دین	زبان خارجی	سهمیه نهایی	مطلوبت	نوع سوال آزمون
۳۴۶۸۵۸۵	پوروثوقی سرچشمه - بهار	زن	۴۸۱۱۲۶۹۶۱	۱۳۸۵	اسلام	انگلیسی	منطقه ۲	---	۶-۳-۳
عنوان دیپلم	کد دیپلم	سال اخذ دیپلم	کد دانش آموزی دیپلم	کد منطقه اخذ دیپلم	محل اخذ مدرک دیپلم	محل اخذ مدرک سال یازدهم	محل اخذ مدرک سال دهم		
علوم تجربی	۱۱	۱۳۹۹	۴۸۱۱۲۶۹۶۱	۱۲۲۱	تهران - ری - مرکزی	تهران - ری - مرکزی	تهران - ری - مرکزی		
محل تولد	استان بومی	ناحیه بومی	قطب بومی						
تهران - تهران - مرکزی	تهران	یک	یک						
پایرش رشته های با آزمون (پایرش بر اساس آزمون و سوابق تحصیلی)									
شماره دولتی	گروه آزمایشی	دوره های روزانه / نوبت دوم	مجازی، پردیس خودگردان شهریه پرداز و دانشگاه آزاد اسلامی	دانشگاه فرهنگیان (مراکز تربیت معلم سابق) و دانشگاه شهید رجایی	رشته های پیام نور و غیر انتفاعی (رشته)	دانشگاه آزاد اسلامی (به جز ۴ رشته)			
۱۴۷۵۸۴۶	علوم تجربی	مجاز	مجاز	مجاز	مجاز	مجاز			
دروس عمومی		زبان و ادبیات فارسی	زبان عربی	فرهنگ و معارف اسلامی	زبان خارجی				
درصد نمره درس		9/4	18/7	60/0	55/6				
دروس اختصاصی		زمین شناسی	ریاضیات	زیست شناسی	فیزیک	شیمی			
درصد نمره درس		0/0	12/3	34/0	9/2	7/7			
نمره همتزاری (ملاک عمل)		0/0	12/3	34/2	9/2	7/9			

## رتبه در سهمیه

### وضعیت قبولی در آزمون سراسری ۱۳۹۹

## زیست شناسی گیاهی - دانشگاه خوارزمی تهران / روزانه

بنیاد علمی و آموزشی شیمی



منطقه دو  
**رتبه: ۲۸۷۳۷**

**قبولی: گیاه پزشکی**



شماره پرونده	نام خانوادگی و نام	جنس	شماره شناسنامه	سال تولد	دین	زبان خارجی	سهمیه	معلومات	معدل کنس دیپلم
۲۱۲۱۰۲۱	جهانمندی - زاره	زن	۲۰۹۲۰۵۶	۷۶	اسلام	انگلیسی	منطقه ۲	---	۱۶/۸۲
عنوان دیپلم	کد دیپلم	کد دانش آموزی دیپلم	کد منطقه اخذ دیپلم	محل اخذ دیپلم	محل اخذ سال ماقبل دیپلم	محل تولد	استان بومی	ناحیه بومی	قطب بومی
علوم تجربی	۱۱	۲۱۲۶۹۲۱۴	۱۲۱۲	تهران	تهران - تهران - مرکزی	تهران	تهران	تهران	یک

شماره داوطلب	گروه آزمایشی	دوره های روزانه / نوبت دوم	مدرسه / مرکز	معدل	معدل	معدل	معدل	معدل	معدل
۱۴۱۲۹۸	علوم تجربی	معدل	معدل	معدل	معدل	معدل	معدل	معدل	معدل

زبان عمومی	زبان و ادبیات فارسی	زبان عربی	فرهنگ و معارف اسلامی	زبان خارجی
۳۰/۷	۳۰/۷	۳۰/۷	۲۲/۴	۴۰
۸	۲۲/۴	۲۲	۰	۱۷/۲

رتبه کل در سهمیه  
**۲۸۷۳۷**

وضعیت قبولی در آزمون سراسری ۹۶

گیاه پزشکی دانشگاه تهران / روزانه



رتبه: **۱۴۱۴۰**

**قبولی: مدیریت بازرگانی**



شماره پرونده	نام خانوادگی و نام	جنس	شماره شناسنامه	سال تولد	دین	زبان خارجی	سهمیه نهایی	معلومات	نوع سوال آزمون
۴۴۹۲۳۷۷	اسدی - پوریا	مرد	۳۱۳۳۸۸۵۴۳	۱۳۸۵	اسلام	انگلیسی	منطقه ۲	---	۶-۳-۳
عنوان دیپلم	کد دیپلم	کد دانش آموزی دیپلم	کد منطقه اخذ دیپلم	محل اخذ دیپلم	محل اخذ سال ماقبل دیپلم	محل تولد	استان بومی	ناحیه بومی	قطب بومی
علوم تجربی	۱۱	۳۱۳۳۸۸۵۴۳	۲۴۰۱	البرز - کرج - مرکزی	البرز - کرج - مرکزی	البرز - کرج - مرکزی	البرز	البرز	یک
شماره داوطلب <td>گروه آزمایشی <td>دوره های روزانه / نوبت دوم <td>مدرسه / مرکز <td>معدل <td>معدل <td>معدل <td>معدل <td>معدل <td>معدل </td></td></td></td></td></td></td></td></td>	گروه آزمایشی <td>دوره های روزانه / نوبت دوم <td>مدرسه / مرکز <td>معدل <td>معدل <td>معدل <td>معدل <td>معدل <td>معدل </td></td></td></td></td></td></td></td>	دوره های روزانه / نوبت دوم <td>مدرسه / مرکز <td>معدل <td>معدل <td>معدل <td>معدل <td>معدل <td>معدل </td></td></td></td></td></td></td>	مدرسه / مرکز <td>معدل <td>معدل <td>معدل <td>معدل <td>معدل <td>معدل </td></td></td></td></td></td>	معدل <td>معدل <td>معدل <td>معدل <td>معدل <td>معدل </td></td></td></td></td>	معدل <td>معدل <td>معدل <td>معدل <td>معدل </td></td></td></td>	معدل <td>معدل <td>معدل <td>معدل </td></td></td>	معدل <td>معدل <td>معدل </td></td>	معدل <td>معدل </td>	معدل
۱۸۸۹۵۱۴	علوم تجربی	معدل	معدل	معدل	معدل	معدل	معدل	معدل	معدل
دروس عمومی	زبان و ادبیات فارسی	زبان عربی	فرهنگ و معارف اسلامی	زبان خارجی	دروس اختصاصی	دروس تخصصی	دروس تخصصی	دروس تخصصی	نمره هنرزاری (ملاک عمل)
۱۴/۷	۲۶/۷	۲۶/۷	۴۰/۰	۳۶/۲	۲۶/۷	۲۶/۷	۲۶/۷	۲۶/۷	۳۸/۰

رتبه در سهمیه  
**۱۴۱۴۰**

وضعیت قبولی در آزمون سراسری ۱۳۹۹

**مدیریت بازرگانی - دانشگاه تهران / روزانه**

بنیاد علمی و آموزشی شیمی



رتبه: ۱۶۲۶۲

قبولی: آموزش ابتدایی



شماره پرونده	نام خانوادگی و نام	جنس	شماره شناسنامه	سال تولد	دین	زبان خارجی	سهمیه نهایی	مطلوبت	نوع سوال آزمون
۳۱۹۸۴۱۱	بشروتنن - حانیه	زن	۲۴۶۱۳۲۸۲	۱۳۸۰	اسلام	انگلیسی	منطقه ۱	---	۶-۳-۳
کد دیپلم	سال اخذ دیپلم	کد دانش آموزی دیپلم	کد منطقه اخذ دیپلم	محل اخذ مدرک دیپلم	محل اخذ مدرک دیپلم	محل اخذ مدرک سال یازدهم	محل اخذ مدرک سال دهم		
۱۱	۱۳۹۹	۲۴۶۱۳۲۸۲	۱۱۱۹	تهران - تهران - مرکزی	تهران - تهران - مرکزی	تهران - تهران - مرکزی	تهران - تهران - مرکزی		
محل تولد		استان بومی		ناحیه بومی		قطب بومی			
تهران - تهران - مرکزی		تهران		یک		یک			
پاییز رشته های با آزمون (پاییز بر اساس آزمون و سوابق تحصیلی)									
شماره دولتی	گروه آزمایشی	دوره های روزانه / نوبت دوم	مجازی، پردیس خودگردان شهریه بردار و دانشگاه آزاد اسلامی	دانشگاه فرهنگیان (مراکز تربیت معلم سابق) و دانشگاه شهید رجایی	رشته های پیام نور و اسلامی (به جز ۴ رشته)	غیر انتظامی			
۱۴۴۷۳۳۵	علوم تجربی	مجاز	مجاز	مجاز	مجاز	مجاز			
دروس عمومی		زبان و ادبیات فارسی		زبان عربی		فرهنگ و معارف اسلامی		زبان خارجی	
درصد نمره درس		22/7		53/4		50/7		7/0	
دروس اختصاصی		زمین شناسی		ریاضیات		زیست شناسی		فیزیک	
درصد نمره درس		0/0		30/0		26/7		18/4	
نمره همتزاری (ملاک عمل)		0/0		30/0		26/8		18/4	

۱۶۲۶۲

رتبه در سهمیه

وضعیت قبولی در آزمون سراسری ۱۳۹۹

آموزش ابتدایی - دانشگاه فرهنگیان تهران

بنیاد علمی و آموزشی شیعی



رتبه: ۱۳۸۷۸

قبولی: پرستاری



شماره پرونده	نام خانوادگی و نام	جنس	شماره شناسنامه	سال تولد	دین	زبان خارجی	سهمیه نهایی	مطلوبت	نوع سوال آزمون
۳۰۹۸۲۷۹	رئیس میرزائی - حسین	مرد	۳۷۷۲۳۲۸۳۳	۱۳۸۰	اسلام	انگلیسی	منطقه ۲	---	۶-۳-۳
کد دیپلم	سال اخذ دیپلم	کد دانش آموزی دیپلم	کد منطقه اخذ دیپلم	محل اخذ مدرک دیپلم	محل اخذ مدرک دیپلم	محل اخذ مدرک سال یازدهم	محل اخذ مدرک سال دهم		
۱۱	۱۳۹۹	۳۷۷۲۳۲۸۳۳	۲۵۳۲	قم - قم - مرکزی	قم - قم - مرکزی	قم - قم - مرکزی	قم - قم - مرکزی		
محل تولد		استان بومی		ناحیه بومی		قطب بومی			
قم - قم - مرکزی		قم		یک		یک			
پاییز رشته های با آزمون (پاییز بر اساس آزمون و سوابق تحصیلی)									
شماره دولتی	گروه آزمایشی	دوره های روزانه / نوبت دوم	مجازی، پردیس خودگردان شهریه بردار و دانشگاه آزاد اسلامی	دانشگاه فرهنگیان (مراکز تربیت معلم سابق) و دانشگاه شهید رجایی	رشته های پیام نور و اسلامی (به جز ۴ رشته)	غیر انتظامی			
۱۶۸۸۹۸۳	علوم تجربی	مجاز	مجاز	مجاز	مجاز	مجاز			
دروس عمومی		زبان و ادبیات فارسی		زبان عربی		فرهنگ و معارف اسلامی		زبان خارجی	
درصد نمره درس		33/4		45/4		66/7		54/7	
دروس اختصاصی		زمین شناسی		ریاضیات		زیست شناسی		فیزیک	
درصد نمره درس		0/0		34/5		42/0		32/2	
نمره همتزاری (ملاک عمل)		0/0		34/5		42/2		32/2	

۱۳۸۷۸

رتبه در سهمیه

وضعیت قبولی در آزمون سراسری ۱۳۹۹

پرستاری - دانشگاه علوم پزشکی قم / روزانه

بنیاد علمی و آموزشی شیعی



# رتبه: ۱۵۴۲۲۴

## قبولی: پرستاری

### زهرا مرادی



شماره پرونده	نام خانوادگی و نام	جنس	شماره شناسنامه	سال تولد	دین	زبان خارجی	سهمیه نهایی	مطلوبت	نوع سوال آزمون
۴۶۴۳۹۴۲	مرادی- زهرا	زن	۱۱۰۵۰۷۰۹۴	۱۳۸۵	اسلام	انگلیسی	منطقه ۲	---	۳-۳-۶
عنوان دیپلم	کد دیپلم	سال اخذ دیپلم	کد دانش آموزی دیپلم	کد منطقه اخذ دیپلم	محل اخذ مدرک دیپلم	محل اخذ مدرک سال پانزدهم	سهمیه نهایی	مطلوبت	نوع سوال آزمون
علوم تجربی	۱۱	۱۳۹۹	۱۱۰۵۰۷۰۹۴	۱۷۶۱	اصفهان - نجف اباد - مرکزی	اصفهان - نجف اباد - مرکزی	منطقه ۲	---	۳-۳-۶
محل تولد		استان بومی			ناحیه بومی		قطب بومی		
اصفهان - اصفهان - مرکزی		اصفهان			سه		چهار		
پایرش رشته های با آزمون (پایرش بر اساس آزمون و سوابق تحصیلی)									
شماره دولتی	گروه آزمایشی	دوره های روزانه / نوبت دوم	مجازی، پردیس خودگردان شهریه بردار و دانشگاه آزاد اسلامی	دانشگاه فرهنگیان (مراکز تربیت معلم سابق) و دانشگاه شهید رجایی	رشته های پیام نور و اسلامی (به جز رشته)	غیر انتظامی			
۱۴۰۴۳۹۰	علوم تجربی	مجاز	مجاز	مجاز	مجاز	مجاز			
دروس عمومی					دروس اختصاصی				
زبان و ادبیات فارسی					زمین شناسی				
زبان عربی					ریاضیات				
فرهنگ و معارف اسلامی					زیست شناسی				
زبان خارجی					فیزیک				
7/0					60/0				
85/4					13/4				
28/6					0/0				
29/2					21/9				
44/7					18/9				
44/9					18/9				
0/0					0/0				

**رتبه در سهمیه**

**۱۵۴۲۲۴**

**وضعیت قبولی در آزمون سراسری ۱۳۹۹**

**پرستاری - دانشگاه علوم پزشکی بیرجند / روزانه**

بنیاد علمی و آموزشی شبلی



# رتبه: ۴۷۹۸

## قبولی: پزشکی

### منطقه دو

شماره پرونده	نام خانوادگی و نام	جنس	شماره شناسنامه	سال تولد	دین	زبان خارجی	سهمیه	مطلوبت	محل کس دیپلم
۳۱۲۵۸۲۲	زهرا حیدر فرد	زن	۰۳۷۱۹۷۴۴۴	۷۷	اسلام	انگلیسی	منطقه ۲	-	۱۸/۵۶
عنوان دیپلم	کد دیپلم	سال اخذ دیپلم	کد دانش آموزی دیپلم	کد منطقه اخذ دیپلم	محل اخذ مدرک دیپلم	محل اخذ مدرک سال پانزدهم	سهمیه نهایی	مطلوبت	نوع سوال آزمون
علوم تجربی	۱۱	۹۳	۲۱۴۱۲۱۲۲۴	۲۵۳۱	اصفهان - نجف اباد - مرکزی	اصفهان - نجف اباد - مرکزی	منطقه ۲	---	۳-۳-۶
محل تولد		استان بومی			ناحیه بومی		قطب بومی		
اصفهان - اصفهان - مرکزی		اصفهان			سه		چهار		
پایرش رشته های با آزمون (پایرش بر اساس آزمون و سوابق تحصیلی)									
شماره دولتی	گروه آزمایشی	دوره های روزانه / نوبت دوم	مجازی، پردیس خودگردان شهریه بردار و دانشگاه آزاد اسلامی	دانشگاه فرهنگیان (مراکز تربیت معلم سابق) و دانشگاه شهید رجایی	رشته های پیام نور و غیر انتظامی	غیر انتظامی			
۱۷۱۲۲۲۴	علوم تجربی	مجاز	مجاز	مجاز	مجاز	مجاز			
دروس عمومی					دروس اختصاصی				
زبان و ادبیات فارسی					زمین شناسی				
زبان عربی					ریاضیات				
فرهنگ و معارف اسلامی					زیست شناسی				
زبان خارجی					فیزیک				
۵۰/۷					۸۲/۷				
۶۰/۰					۵۵/۴				
۳۱/۲					۶۶/۷				
۰/۰					۵۲/۴				
۷۰/۶					۰/۰				

**رتبه کل در سهمیه**

**۴۷۹۸**

وضعیت قبولی در آزمون سراسری ۹۸

**پزشکی - دانشگاه علوم پزشکی قم - شبلی**



رتبه: ۲۲۶۶۸



قبولی: تکنولوژی اتاق عمل / زینب عباس شیبی

شماره پرونده	نام خانوادگی و نام	جنس	شماره شناسنامه	سال تولد	دین	زبان خارجی	سهمیه نهایی	مطلوبت	نوع سوال آزمون
۳۰۱۸۹۲۱	عباس شیبی - زینب	زن	۴۵۷۰۱۸۳۸۲۴	۱۳۸۰	اسلام	انگلیسی	منطقه ۲	---	۶-۳-۳
عنوان دیپلم	کد دیپلم	سال اخذ دیپلم	کد دانش آموزی دیپلم	کد منطقه اخذ دیپلم	محل اخذ مدرک دیپلم	محل اخذ مدرک سال یازدهم	محل اخذ مدرک سال دهم		
علوم تجربی	۱۱	۱۳۹۹	۴۵۷۰۱۸۳۸۲۴	۶۰۰۱	سمنان - سمنان - مرکزی	سمنان - سمنان - مرکزی	سمنان - سمنان - مرکزی		
محل تولد		استان بومی		ناحیه بومی		قطب بومی			
سمنان - دامغان - مرکزی		سمنان		یک		یک			
پایرش رشته های با آزمون (پایرش بر اساس آزمون و سوابق تحصیلی)									
شماره دولتی	گروه آزمایشی	دوره های روزانه / نوبت دوم	مجازی، پردیس خودگردان شهریه پرداز و دانشگاه آزاد اسلامی	دانشگاه فرهنگیان (مرکز تربیت معلم سابق) و دانشگاه شهید رجایی	رشته های پیام نور و غیر انتفاعی	دانشگاه آزاد اسلامی (به جز ۴ رشته)			
۱۶۰۵۴۵۵	علوم تجربی	مجاز	مجاز	مجاز	مجاز	مجاز			
دروس عمومی		زبان و ادبیات فارسی		زبان عربی		فرهنگ و معارف اسلامی		زبان خارجی	
درصد نمره درس		33/4		56/0		77/4		8/4	
دروس اختصاصی		زمین شناسی		ریاضیات		زیست شناسی		فیزیک	
درصد نمره درس		0/0		17/8		27/4		24/2	
نمره همتزایی (ملاک عمل)		0/0		17/8		27/5		24/2	

۲۲۶۶۸

رتبه در سهمیه

وضعیت قبولی در آزمون سراسری ۱۳۹۹

تکنولوژی اتاق عمل - دانشگاه علوم پزشکی سمنان / روزانه

بنیاد علمی و آموزشی شیبی



رتبه: ۴۲۲۲۵

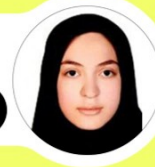

قبولی: داروسازی / سحر احراری

شماره پرونده	نام خانوادگی و نام	جنس	شماره شناسنامه	سال تولد	دین	زبان خارجی	سهمیه نهایی	مطلوبت	نوع سوال آزمون
۳۳۷۸۸۱۷	احراری - سحر	زن	۶۰۲۰۰۸۹۶۹۱	۱۳۸۱	اسلام	انگلیسی	منطقه ۲	---	۶-۳-۳
عنوان دیپلم	کد دیپلم	سال اخذ دیپلم	کد دانش آموزی دیپلم	کد منطقه اخذ دیپلم	محل اخذ مدرک دیپلم	محل اخذ مدرک سال یازدهم	محل اخذ مدرک سال دهم		
علوم تجربی	۱۱	۱۳۹۹	۶۰۲۰۰۸۹۶۹۱	۱۲۲۱	تهران - ری - مرکزی	تهران - ری - مرکزی	تهران - ری - مرکزی		
محل تولد		استان بومی		ناحیه بومی		قطب بومی			
اذربایجان شرقی - تبریز - مرکزی		تهران		یک		یک			
پایرش رشته های با آزمون (پایرش بر اساس آزمون و سوابق تحصیلی)									
شماره دولتی	گروه آزمایشی	دوره های روزانه / نوبت دوم	مجازی، پردیس خودگردان شهریه پرداز و دانشگاه آزاد اسلامی	دانشگاه فرهنگیان (مرکز تربیت معلم سابق) و دانشگاه شهید رجایی	رشته های پیام نور و غیر انتفاعی	دانشگاه آزاد اسلامی (به جز ۴ رشته)			
۱۴۷۵۸۳۳	علوم تجربی	مجاز	مجاز	مجاز	مجاز	مجاز			
دروس عمومی		زبان و ادبیات فارسی		زبان عربی		فرهنگ و معارف اسلامی		زبان خارجی	
درصد نمره درس		40/0		78/7		74/7		69/5	
دروس اختصاصی		زمین شناسی		ریاضیات		زیست شناسی		فیزیک	
درصد نمره درس		12/0		50/0		43/4		47/2	
نمره همتزایی (ملاک عمل)		12/0		50/0		43/6		47/2	

۴۲۲۲۵

رتبه در سهمیه

وضعیت قبولی در آزمون سراسری ۱۳۹۹

داروسازی - دانشگاه آزاد تهران پزشکی

بنیاد علمی و آموزشی شیبی



**رتبه: ۱۶۲۷۲**

**قبولی: آموزش ابتدایی** **سحر پیرداده بیرانوند**



شماره پرونده	نام خانوادگی و نام	جنس	شماره شناسنامه	سال تولد	دین	زبان خارجی	سهمیه نهایی	مطلوبت	نوع سوال آزمون
۳۱۹۶۱۸۱	پیرداده بیرانوند - سحر	زن	۲۳۵۸۵۷۶۵	۱۳۷۹	اسلام	انگلیسی	منطقه ۱	---	۳-۳-۶
عنوان دیپلم	سال اخذ دیپلم	کد دانش آموزی دیپلم	کد منطقه اخذ دیپلم	محل اخذ مدرک دیپلم	محل اخذ مدرک سال پانزدهم	محل اخذ مدرک سال دهم			
علوم تجربی	۱۳۹۸	۲۳۵۸۵۷۶۵	۱۱۰۹	تهران - تهران - مرکزی	تهران - تهران - مرکزی	تهران - تهران - مرکزی			
محل تولد	استان بومی		ناحیه بومی		قطب بومی				
تهران - تهران - مرکزی			تهران		یک				
پایه‌ریخته رشته های با آزمون (پایه‌ریخت بر اساس آزمون و سوابق تحصیلی)									
شماره دولتی	گروه آزمایشی	دوره های روزانه / نوبت دوم	مجازی، پردیس خودگردان شهریه بردار و دانشگاه آزاد اسلامی	دانشگاه فرهنگیان (مراکز تربیت معلم سابق) و دانشگاه شهید رجایی	رشته های پیام نور و غیر انتفاعی	دانشگاه آزاد اسلامی (به جز رشته)			
۱۴۳۹۳۳۷	علوم تجربی	مجاز	مجاز	مجاز	مجاز	مجاز			
دروس عمومی		زبان و ادبیات فارسی		زبان عربی		فرهنگ و معارف اسلامی		زبان خارجی	
درصد نمره درس		34/7		52/0		76/0		0/0	
دروس اختصاصی		زمین شناسی		ریاضیات		زیست شناسی		فیزیک	
درصد نمره درس		10/7		11/2		32/0		12/4	
نمره همترزی (ملاک عمل)		10/7		11/2		32/1		12/7	
<b>رتبه در سهمیه</b>					<b>۱۶۲۷۲</b>				
<b>وضعیت قبولی در آزمون سراسری ۱۳۹۹</b>									
<b>آموزش ابتدایی - دانشگاه فرهنگیان تهران</b>									

بنیاد علمی و آموزشی شیبی



**رتبه: ۴۱۷۸۹** **منطقه دو**

**قبولی: فوریت های پزشکی**

شماره پرونده	نام خانوادگی و نام	جنس	شماره شناسنامه	سال تولد	دین	زبان خارجی	سهمیه	مطلوبت	محل اخذ مدرک
۲۴۴۹۰۸	سید محمد حسینی	مرد	۲۴۴۲۳۶۴۵	۸۰	اسلام	انگلیسی	منطقه ۲	-	محل اخذ مدرک
عنوان دیپلم	سال اخذ دیپلم	کد دانش آموزی دیپلم	کد منطقه اخذ دیپلم	محل اخذ مدرک سال دهم	محل تولد	استان بومی	ناحیه بومی	قطب بومی	محل تولد
علوم تجربی	۱۱	۲۴۴۲۳۶۴۵	۲۷۱۱	تهران - تهران - مرکزی	تهران	گیلان	تهران	یک	گیلان - لاهیجان - مرکزی
پایه‌ریخته رشته های با آزمون (پایه‌ریخت بر اساس آزمون و سوابق تحصیلی)									
شماره دولتی	گروه آزمایشی	دوره های روزانه / نوبت دوم	مجازی و پردیس خودگردان و آزاد	دانشگاه فرهنگیان (مراکز تربیت معلم سابق)	رشته های پیام نور و غیرانتفاعی	دانشگاه آزاد اسلامی (به جز رشته)			
۱۸۲۸۴۴۹	علوم تجربی	مجاز	مجاز	مجاز	مجاز	مجاز			
دروس عمومی		زبان و ادبیات فارسی		زبان عربی		فرهنگ و معارف اسلامی		زبان خارجی	
درصد نمره درس		۱۳/۴		۲۹/۴		۵۲/۴		۲۱/۴	
دروس اختصاصی		زمین شناسی		ریاضیات		زیست شناسی		فیزیک	
درصد نمره درس		۰/۰		۰/۰		۴۲/۰		۵۸/۹	
<b>رتبه کل در سهمیه</b>									
<b>۴۱۷۸۹</b>									
<b>وضعیت قبولی در آزمون سراسری ۹۸</b>									
<b>فوریت های پزشکی   دانشگاه سمنان   روزانه</b>									



**رتبه: ۱۹۴۵۲**

**قبولی: پرستاری** **عرفان علی نژادی**



شماره پرونده	نام خانوادگی و نام	جنس	شماره شناسنامه	سال تولد	دین	زبان خارجی	سهمیه نهایی	مطلوبت	نوع سوال آزمون
۳۰۷۷۷۷۳	علی نژادی - عرفان	مرد	۱۷۴۳۶۷۹۴۷۵	۱۳۸۱	اسلام	انگلیسی	منطقه ۲	---	۳-۳-۶
عنوان دیپلم	سال اخذ دیپلم	کد دانش آموزی دیپلم	کد منطقه اخذ دیپلم	محل اخذ مدرک دیپلم	محل اخذ مدرک سال پانزدهم	محل اخذ مدرک سال دهم			
علوم تجربی	۱۳۹۹	۱۷۴۳۶۷۹۴۷۵	۳۶۰۲	خوزستان - اهواز - مرکزی	خوزستان - اهواز - مرکزی	خوزستان - اهواز - مرکزی			
محل تولد: خوزستان - اهواز - مرکزی									
استان بومی: خوزستان									
ناحیه بومی: هفت									
قطب بومی: چهار									
پایرش رشته های با آزمون (پایرش بر اساس آزمون و سوابق تحصیلی)									
شماره دولتی	گروه آزمایشی	دوره های روزانه / نوبت دوم	مجاری، پردیس خودگردان شهریه بردار و دانشگاه آزاد اسلامی	دانشگاه فرهنگیان (مراکز تربیت معلم سابق) و دانشگاه شهید رجایی	رشته های پیام نور و اسلامی (به جز ۴ رشته)	رشته های پیام نور و غیر انتفاعی			
۱۵۷۲۵۷۴	علوم تجربی	مجاز	مجاز	مجاز	مجاز	مجاز			
دروس عمومی: زبان و ادبیات فارسی: 25/4 ریاضیات: 37/4 زبان عربی: 69/4 فرهنگ و معارف اسلامی: 8/4									
درصد نمره دروس: 0/0									
دروس اختصاصی: زمین شناسی: 0/0 ریاضیات: 55/6 زیست شناسی: 37/4 فیزیک: 6/9 شیمی: 15/3									
درصد نمره دروس: 0/0									
نمره همترازی (ملاک عمل): 0/0									

**۱۹۴۵۲**

**رتبه در سهمیه**

**وضعیت قبولی در آزمون سراسری ۱۳۹۹**

**پرستاری - علوم پزشکی بهبهان / روزانه**

بنیاد علمی و آموزشی ششمی



بنیاد علمی و آموزشی ششمی

**رتبه: ۹۰۷۹** **منطقه یک**

**قبولی: تکنولوژی اتاق عمل**



شماره پرونده	نام خانوادگی و نام	جنس	شماره شناسنامه	سال تولد	دین	زبان خارجی	سهمیه	مطلوبت	معدل کس دیپلم
۳۵۶۵۷۲۰	علی راضی	مرد	۰۰۲۴۲۷۸۲۲۱	۸۰	اسلام	انگلیسی	منطقه ۱	-	۰۰/۰۰
عنوان دیپلم	سال اخذ دیپلم	کد دانش آموزی دیپلم	کد منطقه اخذ دیپلم	محل اخذ مدرک سال دهم	محل اخذ مدرک سال پانزدهم	محل تولد	استان بومی	ناحیه بومی	قطب بومی
علوم تجربی	۱۱	۲۴۲۷۸۲۲۱	۱۱۰۲	تهران - مرکزی	تهران - مرکزی	تهران - مرکزی	تهران	یک	یک

پایرش رشته های با آزمون (پایرش بر اساس آزمون و سوابق تحصیلی)										
شماره دولتی	گروه آزمایشی	دوره های روزانه / نوبت دوم	مجاری و پردیس خودگردان و معزاد	مجاز	دانشگاه فرهنگیان (مراکز تربیت معلم سابق)	رشته های پیام نور و غیر انتفاعی	وزاد فرهنگیان	تعمیر دوره ها		
۱۴۶۶۷۹۰	علوم تجربی	مجاز	مجاز	مجاز	مجاز	مجاز	مجاز	مجاز		

دروس عمومی	زبان و ادبیات فارسی	زبان عربی	فرهنگ و معارف اسلامی	زبان خارجی
۱۴/۷	۷۴/۷	۷۸/۷	۲۹/۲	۵۲/۰
زمین شناسی	ریاضیات	زیست شناسی	فیزیک	شیمی
۰/۰	۴۱/۲	۶۶/۰	۲۷/۸	۵۲/۰

رتبه کل در سهمیه

**۹۰۷۹**

وضعیت قبولی در آزمون سراسری ۹۸

**بنیاد تکنولوژی اتاق عمل - دانشگاه شاهد / تهران - روزانه**



# رتبه: ۲۴۳۲۸

## قبولی: پرستاری



شماره پرونده	نام خانوادگی و نام	جنس	شماره شناسنامه	سال تولد	دین	زبان خارجی	سهمیه نهایی	مطلوبت	نوع سوال آزمون
۳۱۹۵۴۵۶	سراوانی - علی	مرد	۳۶۱۱۴۳۴۸۶۸	۱۳۷۹	اسلام	انگلیسی	منطقه ۲	---	۶-۳-۳
عنوان دیپلم	کد دیپلم	سال اخذ دیپلم	کد دانش آموزی دیپلم	کد منطقه اخذ دیپلم	محل اخذ مدرک دیپلم	محل اخذ مدرک سال یازدهم	محل اخذ مدرک سال دهم		
علوم تجربی	۱۱	۱۳۹۸	۳۶۱۱۴۳۴۸۶۸	۴۹۰۱	سیستان و بلوچستان - زاهدان - مرکزی	سیستان و بلوچستان - زاهدان - مرکزی	سیستان و بلوچستان - زاهدان - مرکزی		
محل تولد	استان بومی	ناحیه بومی	قطب بومی						
سیستان و بلوچستان - زاهدان - مرکزی	سیستان و بلوچستان	چهار	دو						
پایرش رشته های با آزمون (پایرش بر اساس آزمون و سوابق تحصیلی)									
شماره دولتی	گروه آزمایشی	دوره های روزانه / نوبت دوم	مجاری، پردیس خودگردان شهریه بردار و دانشگاه آزاد اسلامی	دانشگاه فرهنگیان (مراکز تربیت معلم سابق) و دانشگاه شهید رجایی	رشته های پیام نور و غیر انتفاعی	دانشگاه آزاد اسلامی (به جز رشته)			
۱۶۲۲۷۵۰	علوم تجربی	مجاز	مجاز	مجاز	مجاز	مجاز			
دروس عمومی		زبان و ادبیات فارسی	زبان عربی	فرهنگ و معارف اسلامی	زبان خارجی				
درصد نمره درس		1/4	56/0	62/7	0/0				
دروس اختصاصی		زمین شناسی	ریاضیات	زیست شناسی	فیزیک	شیمی			
درصد نمره درس		0/0	22/3	29/4	21/9	34/3			
نمره همترازی (ملاک عمل)		0/0	22/3	29/5	21/9	35/0			

## رتبه در سهمیه

## ۲۴۳۲۸

وضعیت قبولی در آزمون سراسری ۱۳۹۹

پرستاری - دانشگاه علوم پزشکی زابل / روزانه

بنیاد علمی و آموزشی شیمی



# رتبه: ۴۷۰۷

## قبولی: ساخت پروتزهای دندانی



شماره پرونده	نام خانوادگی و نام	جنس	شماره شناسنامه	سال تولد	دین	زبان خارجی	سهمیه نهایی	مطلوبت	نوع سوال آزمون
۴۳۶۶۲۷۴	اسکندری - غزاله	زن	۵۵۰۲۸۴۱۴۱	۱۳۸۰	اسلام	انگلیسی	منطقه ۲	---	۶-۳-۳
عنوان دیپلم	کد دیپلم	سال اخذ دیپلم	کد دانش آموزی دیپلم	کد منطقه اخذ دیپلم	محل اخذ مدرک دیپلم	محل اخذ مدرک سال یازدهم	محل اخذ مدرک سال دهم		
علوم تجربی	۱۱	۱۳۹۹	۵۵۰۲۸۴۱۴۱	۱۵۵۰	مرکزی - خمین - مرکزی	مرکزی - خمین - مرکزی	مرکزی - خمین - مرکزی		
محل تولد	استان بومی	ناحیه بومی	قطب بومی						
مرکزی - خمین - مرکزی	مرکزی	بک	بک						
پایرش رشته های با آزمون (پایرش بر اساس آزمون و سوابق تحصیلی)									
شماره دولتی	گروه آزمایشی	دوره های روزانه / نوبت دوم	مجاری، پردیس خودگردان شهریه بردار و دانشگاه آزاد اسلامی	دانشگاه فرهنگیان (مراکز تربیت معلم سابق) و دانشگاه شهید رجایی	رشته های پیام نور و غیر انتفاعی	دانشگاه آزاد اسلامی (به جز رشته)			
۱۸۴۳۴۳۹	علوم تجربی	مجاز	مجاز	مجاز	مجاز	مجاز			
دروس عمومی		زبان و ادبیات فارسی	زبان عربی	فرهنگ و معارف اسلامی	زبان خارجی				
درصد نمره درس		37/4	76/0	66/7	56/0				
دروس اختصاصی		زمین شناسی	ریاضیات	زیست شناسی	فیزیک	شیمی			
درصد نمره درس		1.6/0	54/5	56/0	32/2	35/3			
نمره همترازی (ملاک عمل)		1.6/0	54/5	56/3	32/2	36/0			

## رتبه در سهمیه

## ۴۷۰۷

وضعیت قبولی در آزمون سراسری ۱۳۹۹

ساخت پروتزهای دندانی - دانشگاه علوم پزشکی تهران / روزانه

بنیاد علمی و آموزشی شیمی





منطقه دو  
**رتبه: ۵۰۵۴۳**

**قبولی: اقتصاد کشاورزی**

	شماره پرونده	نام خانوادگی و نام	جنس	شماره شناسنامه	سال تولد	دین	زبان خارجی	سهمیه	محل ثبت	معدل کسب دیپلم
	۳۵۹۴۴۸	فاطمه احمدزاده سلوط	زن	۲۳۶۸۲-۸۲	۷۹	اسلام	انگلیسی	منطقه ۲	-	۱۸/۲۷
		عنوان دیپلم	کد دانش آموز	سال اخذ دیپلم	کد منطقه اخذ دیپلم	محل تولد	استان بومی	ناحیه بومی	قطب بومی	یک
	علوم تجربی	۱۱	۲۳۶۸۲-۸۲	۲۴۰۱	تهران - مرکز	تهران - مرکز	تهران - مرکز	تهران - مرکز	یک	یک

شماره داوطلب	گروه آزمایش	دوره های روزانه / نوبت دوم	مجازی و پردیس خودگردان و معزاد	پهنا	دانشگاه فرهنگیان (مراکز تربیت معلم سابق)	رشته های پیام نور و غیرانتفاعی	وزنه فرهنگیان	نمای دوره دا
۱۹۳۰۲۶۷	علوم تجربی	مجاز	مجاز	شیرمجاز	مجاز	مجاز	مجاز	مجاز

دروس عمومی	زبان و ادبیات فارسی	زبان عربی	فرهنگ و معارف اسلامی	زبان خارجی
درصد نمره درس	۲۶/۷	۲/۷	۲۱/۴	۲۵/۴
دروس اختصاصی	زمین شناسی	ریاضیات	زیست شناسی	شیمی
درصد نمره درس	۰/۰	۲۵/۶	۱۵/۴	۲۴/۶

رتبه کل در سهمیه  
**۵۰۵۴۳**

وضعیت قبولی در آزمون سراسری ۹۸

**بنیاد علمی و آموزشی - دانشگاه تهران / روزانه شیمی**



**رتبه: ۱۷۵۶۵**

**قبولی: آموزش ابتدایی**



شماره پرونده	نام خانوادگی و نام	جنس	شماره شناسنامه	سال تولد	دین	زبان خارجی	سهمیه نهایی	معلومات	نوع سوال آزمون
۳۶۹۸۳۱۹	اریافر - فاطمه	زن	۵۵۶۰۷۱۱۷۸۰	۱۳۸۱	اسلام	انگلیسی	منطقه ۳	---	۶-۳-۳
عنوان دیپلم	سال اخذ دیپلم	کد دانش آموزی دیپلم	کد منطقه اخذ دیپلم	محل اخذ مدرک دیپلم	محل اخذ مدرک سال یازدهم	محل اخذ مدرک سال دهم	تهران - بهارستان - بوستان	تهران - بهارستان - بوستان	تهران - بهارستان - بوستان
علوم تجربی	۱۱	۵۵۶۰۷۱۱۷۸۰	۱۳۹۵	تهران - بهارستان - بوستان	تهران - بهارستان - بوستان	تهران - بهارستان - بوستان	تهران - بهارستان - بوستان	تهران - بهارستان - بوستان	تهران - بهارستان - بوستان
محل تولد	استان بومی	ناحیه بومی	قطب بومی	تهران	تهران	تهران	یک	یک	یک
شماره داوطلب	گروه آزمایش	دوره های روزانه / نوبت دوم	مجازی و پردیس خودگردان شهریه پرداز و دانشگاه آزاد اسلامی	دانشگاه فرهنگیان (مراکز تربیت معلم سابق) و دانشگاه شهید رجایی	رشته های پیام نور و غیرانتفاعی	دانشگاه آزاد اسلامی (به جز ۴ رشته)	مجاز	مجاز	مجاز
۱۴۸۷۰۷۹	علوم تجربی	مجاز	مجاز	مجاز	مجاز	مجاز	مجاز	مجاز	مجاز
دروس عمومی	زبان و ادبیات فارسی	زبان عربی	فرهنگ و معارف اسلامی	زبان خارجی					
درصد نمره درس	۳۷/۴	۶۹/۴	۴۲/۷	۶۶/۷					
دروس اختصاصی	زمین شناسی	ریاضیات	زیست شناسی	فیزیک	شیمی				
درصد نمره درس	۸/۰	۱۵/۶	۲۵/۴	۱۵/۰	۱۳/۴				
نمره هنرزاری (ملاک عمل)	۸/۰	۱۵/۶	۲۵/۵	۱۵/۰	۱۳/۷				

**۱۷۵۶۵**

**رتبه در سهمیه**

وضعیت قبولی در آزمون سراسری ۱۳۹۹

**آموزش ابتدایی - دانشگاه فرهنگیان**

بنیاد علمی و آموزشی شیمی



**رتبه: ۱۶۴۹۷** منطقه یک

**قبولی: مدیریت دولتی**



شماره پرونده	نام خانوادگی و نام	جنس	شماره شناسنامه	سال تولد	دین	زبان خارجی	سهمیه	محل تولد	محل اخذ مدرک سال دهم	محل اخذ مدرک سال دهم	محل تولد	استان بومی	ناحیه بومی	کتاب بومی	رتبه کل در سهمیه
۳۴۴۱۰۶	فاطمه اکبری	زن	۲۳۵۸۸۹۶	۷۹	اسلام	انگلیسی	منطقه ۱	تهران	تهران - مرکزی	تهران - مرکزی	تهران - مرکزی	تهران	تهران	یک	۱۶۴۹۷

شماره داوطلب	گروه آزمایشی	دوره های روزانه / نوبت دوم	محل تولد	محل اخذ مدرک سال دهم	محل تولد	استان بومی	ناحیه بومی	کتاب بومی	رتبه کل در سهمیه
۱۴۴۱۱۹۱	علوم تجربی	مجاز	مجاز	مجاز	مجاز	مجاز	مجاز	مجاز	۱۶۴۹۷

دروس عمومی	زبان و ادبیات فارسی	زبان عربی	فرهنگ و معارف اسلامی	زبان خارجی
درصد نمره درس	۲۹/۴	۲۲/۷	۴۱/۴	۲۱/۴
دروس اختصاصی	زمین شناسی	ریاضیات	زیست شناسی	شیمی
درصد نمره درس	۱۴/۷	۱۶/۷	۱۹/۴	۲۴/۶

وضعیت قبولی در آزمون سراسری ۹۸

**بنیاد علمی و آموزشی تهران - دانشگاه تهران / روزانه شیعیه**



**رتبه: ۱۸۴۱۴**

**قبولی: پرستاری**



شماره پرونده	نام خانوادگی و نام	جنس	شماره شناسنامه	سال تولد	دین	زبان خارجی	سهمیه نهایی	محل تولد	محل اخذ مدرک سال دهم	محل اخذ مدرک سال دهم	محل تولد	استان بومی	ناحیه بومی	کتاب بومی	رتبه کل در سهمیه
۳۵۸۷۳۵۳	ایزد دوست - فاطمه	زن	۴۴۰۰۲۹۷۹۹۳	۱۳۷۹	اسلام	انگلیسی	منطقه ۲	زنجان	زنجان - ابهر - مرکزی	زنجان - ابهر - مرکزی	زنجان - ابهر - مرکزی	زنجان	زنجان	یک	۱۸۴۱۴

دروس عمومی	زبان و ادبیات فارسی	زبان عربی	فرهنگ و معارف اسلامی	زبان خارجی
درصد نمره درس	۲۴/۰	۵۷/۴	۴۲/۷	۱۶/۷
دروس اختصاصی	زمین شناسی	ریاضیات	زیست شناسی	فیزیک
درصد نمره درس	۰/۰	۴۴/۵	۴۰/۷	۱۰/۴
نمره هنرگز (ملاک عمل)	۰/۰	۴۴/۵	۴۰/۹	۱۰/۴

**۱۸۴۱۴**

**رتبه در سهمیه**

وضعیت قبولی در آزمون سراسری ۱۳۹۹

**پرستاری - دانشگاه علوم پزشکی زنجان / روزانه**

بنیاد علمی و آموزشی شیعیه



# رتبه: ۱۴۳۳۰

## قبولی: آموزش ابتدایی



### فاطمه سید مجاوری

شماره پرونده	نام خانوادگی و نام	جنس	شماره شناسنامه	سال تولد	دین	زبان خارجی	سهمیه نهایی	مطلوبت	نوع سوال آزمون	
۴۲۴۷۶۸۸	سید مجاوری - فاطمه	زن	۱۵۰۰۸۲۲۰۷	۱۳۸۰	اسلام	انگلیسی	منطقه ۱	---	۳-۳-۶	
عنوان دیپلم	کد دیپلم	سال اخذ دیپلم	کد دانش آموزی دیپلم	کد منطقه اخذ دیپلم	محل اخذ مدرک دیپلم	محل اخذ مدرک سال پانزدهم	سهمیه نهایی	مطلوبت	نوع سوال آزمون	
علوم تجربی	۱۱	۱۳۹۹	۱۵۰۰۸۲۲۰۷	۱۱۱۸	تهران - تهران - مرکزی	تهران - تهران - مرکزی	تهران - تهران - مرکزی	---	۳-۳-۶	
محل تولد	محل تولد	استان بومی	ناحیه بومی	قطب بومی						
تهران - تهران - مرکزی	تهران - تهران - مرکزی	تهران	یک	یک						
پایرش رشته های با آزمون (پایرش بر اساس آزمون و سوابق تحصیلی)										
شماره دولتی	گروه آزمایشی	دوره های روزانه / نوبت دوم	مجازی، پردیس خودگردان، شهریه بردار و دانشگاه آزاد اسلامی	دانشگاه فرهنگیان (مرکز تربیت معلم سابق) و دانشگاه شهید رجایی	رشته های پیام نور و غیر انتفاعی	دانشگاه آزاد اسلامی (به جز ۴ رشته)				
۱۴۳۹۱۷۲	علوم تجربی	مجاز	مجاز	مجاز	مجاز	مجاز				مجاز
دروس عمومی										
زبان و ادبیات فارسی		زبان عربی		فرهنگ و معارف اسلامی		زبان خارجی				
28/0		54/7		29/4		37/5				
دروس اختصاصی										
زمین شناسی		ریاضیات		زیست شناسی		فیزیک		شیمی		
20/0		13/4		27/4		13/8		15/3		
نمره همترازی (ملاک عمل)										
20/0		13/4		27/5		13/8		15/6		

## رتبه در سهمیه

## ۱۴۳۳۰

وضعیت قبولی در آزمون سراسری ۱۳۹۹

### آموزش ابتدایی - دانشگاه فرهنگیان تهران

بنیاد علمی و آموزشی شیبی



# رتبه: منطقه دو ۸۱۱۲

## قبولی: هوشببری

### هوشببری

شماره پرونده	نام خانوادگی و نام	جنس	شماره شناسنامه	سال تولد	دین	زبان خارجی	سهمیه	مطلوبت	معدل کنس دیپلم	
۲۳۶۳۷۲۲	قوزان محمد بیگی	زن	۰۰۲۳۶۴۲۹۵	۷۹	اسلام	انگلیسی	منطقه ۲	-	۰۰/۰۰	
عنوان دیپلم	کد دیپلم	سال اخذ دیپلم	کد دانش آموزی دیپلم	کد منطقه اخذ دیپلم	محل اخذ مدرک سال دهم	محل تولد	استان بومی	ناحیه بومی	قطب بومی	
علوم تجربی	۱۱	۹۸	۲۳۶۴۲۹۵	۵۷۱۲	تهران - تهران - مرکزی	تهران - تهران - مرکزی	تهران	یک	یک	
پایرش رشته های با آزمون (پایرش بر اساس آزمون و سوابق تحصیلی)										
شماره دولتی	گروه آزمایشی	دوره های روزانه / نوبت دوم	مجازی، پردیس خودگردان، شهریه بردار و دانشگاه آزاد اسلامی	دانشگاه فرهنگیان (مرکز تربیت معلم سابق) و دانشگاه شهید رجایی	رشته های پیام نور و غیر انتفاعی	دانشگاه آزاد اسلامی (به جز ۴ رشته)				
۱۶۱۵۰۷	علوم تجربی	مجاز	مجاز	مجاز	مجاز	مجاز				مجاز
دروس عمومی										
زبان و ادبیات فارسی		زبان عربی		فرهنگ و معارف اسلامی		زبان خارجی				
۴۰/۰		۴۶/۷		۵۴/۷		۶۵/۴				
دروس اختصاصی										
زمین شناسی		ریاضیات		زیست شناسی		فیزیک		شیمی		
۰/۰		۵۱/۲		۷۹/۴		۴۴/۵		۵۰/۰		
رتبه کل در سهمیه										
۸۱۱۲										

## وضعیت قبولی در آزمون سراسری ۹۸

### هوشببری - دانشگاه علوم پزشکی شهید بهشتی / روزانه

بنیاد علمی و آموزشی شیبی



رتبه: ۱۶۴۲۵

قبولی: آموزش ابتدایی محمد استرکی



شماره پرونده	نام خانوادگی و نام	جنس	شماره شناسنامه	سال تولد	دین	زبان خارجی	سهمیه نهایی	مطلوبت	نوع سوال آزمون
۳۴۱۲۳۶۳	استرکی - محمد	مرد	۲۳۶۳۷۷۳۰	۱۳۷۹	اسلام	انگلیسی	منطقه ۱	---	۶-۳-۳
عنوان دیپلم	سال اخذ دیپلم	کد دانش آموزی دیپلم	کد منطقه اخذ دیپلم	محل اخذ مدرک دیپلم	محل اخذ مدرک سال یازدهم	محل اخذ مدرک سال دهم			
علوم تجربی	۱۳۹۸	۲۳۶۳۷۷۳۰	۱۱۱۵	تهران - تهران - مرکزی	تهران - تهران - مرکزی	تهران - تهران - مرکزی			
محل تولد		استان بومی		ناحیه بومی		قطب بومی			
تهران - تهران - مرکزی		تهران		یک		یک			
پایرش رشته های با آزمون (پایرش بر اساس آزمون و سوابق تحصیلی)									
شماره دولتی	گروه آزمایشی	دوره های روزانه / نوبت دوم	مجازی، پردیس خودگردان شهریه بردار و دانشگاه آزاد اسلامی	دانشگاه فرهنگیان (مراکز تربیت معلم سابق) و دانشگاه شهید رجایی	رشته های پیام نور و اسلامی (به جز ۴ رشته)	غیر انتظامی			
۱۴۶۶۱۳۱	علوم تجربی	مجاز	مجاز	مجاز	مجاز	مجاز			
دروس عمومی		زبان و ادبیات فارسی		زبان عربی		فرهنگ و معارف اسلامی		زبان خارجی	
درصد نمره درس		20/0		18/7		58/7		7/0	
دروس اختصاصی		زمین شناسی		ریاضیات		زیست شناسی		فیزیک	
درصد نمره درس		0/0		34/5		32/0		23/0	
نمره همتزاری (ملاک عمل)		0/0		34/5		32/1		23/0	

۱۶۴۲۵

رتبه در سهمیه

وضعیت قبولی در آزمون سراسری ۱۳۹۹

آموزش ابتدایی - دانشگاه فرهنگیان تهران

بنیاد علمی و آموزشی شیمی



رتبه: ۳۵۷۴۵

قبولی: پرستاری محمد جهان تیغ



شماره پرونده	نام خانوادگی و نام	جنس	شماره شناسنامه	سال تولد	دین	زبان خارجی	سهمیه نهایی	مطلوبت	نوع سوال آزمون
۳۴۴۲۵۹۵	جهان تیغ - محمد	مرد	۵۳۳۰۲۰۸۸۷۴	۱۳۸۱	اسلام	انگلیسی	منطقه ۳	---	۶-۳-۳
عنوان دیپلم	سال اخذ دیپلم	کد دانش آموزی دیپلم	کد منطقه اخذ دیپلم	محل اخذ مدرک دیپلم	محل اخذ مدرک سال یازدهم	محل اخذ مدرک سال دهم			
علوم تجربی	۱۳۹۹	۵۳۳۰۲۰۸۸۷۴	۴۹۱۹	سیستان و بلوچستان - ایرانشهر - مرکزی	سیستان و بلوچستان - ایرانشهر - مرکزی	سیستان و بلوچستان - ایرانشهر - مرکزی			
محل تولد		استان بومی		ناحیه بومی		قطب بومی			
سیستان و بلوچستان - زابل - مرکزی		سیستان و بلوچستان		چهار		دو			
پایرش رشته های با آزمون (پایرش بر اساس آزمون و سوابق تحصیلی)									
شماره دولتی	گروه آزمایشی	دوره های روزانه / نوبت دوم	مجازی، پردیس خودگردان شهریه بردار و دانشگاه آزاد اسلامی	دانشگاه فرهنگیان (مراکز تربیت معلم سابق) و دانشگاه شهید رجایی	رشته های پیام نور و اسلامی (به جز ۴ رشته)	غیر انتظامی			
۱۶۱۱۲۲۲	علوم تجربی	مجاز	مجاز	مجاز	مجاز	مجاز			
دروس عمومی		زبان و ادبیات فارسی		زبان عربی		فرهنگ و معارف اسلامی		زبان خارجی	
درصد نمره درس		9/4		34/7		46/7		8/4	
دروس اختصاصی		زمین شناسی		ریاضیات		زیست شناسی		فیزیک	
درصد نمره درس		0/0		14/5		31/4		4/6	
نمره همتزاری (ملاک عمل)		0/0		14/5		31/5		4/6	

۳۵۷۴۵

رتبه در سهمیه

وضعیت قبولی در آزمون سراسری ۱۳۹۹

پرستاری - دانشکده علوم پزشکی ایرانشهر

بنیاد علمی و آموزشی شیمی



**رتبه: ۳۰۲۸۷** منطقه یک

**قبولی: مهندسی بهداشت حرفه‌ای و ایمنی کار**



شماره پرونده	نام خانوادگی و نام	جنس	شماره شناسنامه	سال تولد	دین	زبان خارجی	سهمیه	معلولیت	معدل کسب دیپلم
۲۸۰۲۱۵۶	سالاروند - محمدحسین	مرد	۶۶۶۰۲۴۵۱۱۱	۷۸	اسلام	انگلیسی	منطقه ۱	-	۰۰/۰۰
					کد دانش آموزی دیپلم	کد منطقه اخذ دیپلم			شماره دیپلم
					۲۱۵۷۲۰۴۰۶	۱۲۹۲			۶۶۶۰۲۴۵۱۱۱
					محل اخذ دیپلم	محل اخذ سال باطل دیپلم			علوم تجربی
					تهران - اسلامشهر - مرکزی	تهران - اسلامشهر - مرکزی			۹۶
					محل اخذ مدرک پیش دانشگاهی	محل تولد			ناحیه بومی
					تهران - اسلامشهر - مرکزی	تهران			شعب بومی
									یک

شماره داوطلبی	گروه آزمایشی	دوره های روزانه / نوبت دوم	مجازی و پردیس / خودکاران و مزایا	پهزان	دانشگاه فرهنگیان (مراکز تربیت معلم سابق)	رشته های پیام نور و فرهنگیان	وزنه فرهنگیان	نمای دوره ها
۱۴۳۱۳۴۷	علوم تجربی	مجاز	مجاز	غیرمجاز	مجاز	مجاز	مجاز	مجاز

دروس عمومی	زبان و ادبیات فارسی	زبان عربی	فرهنگ و معارف اسلامی	زبان خارجی
۲۹/۲	۲۸/۰	۵۳/۲	۲۴/۷	۳۰/۴
درصد نمره درس	زمان شناسایی	ریاضیات	زیست شناسی	فیزیک
۰/۰	۳۰/۰	۴۶/۰	۷/۸	۱۳/۸
<b>رتبه کلی در سهمیه</b>				
<b>۳۰۲۸۷</b>				

وضعیت قبولی در آزمون سراسری ۹۸  
**مهندسی بهداشت حرفه‌ای و ایمنی کار | دانشگاه علوم پزشکی ساوه | روزانه**



**رتبه: ۲۱۹۴۲**

**قبولی: آموزش شیمی** محمدجواد اسمعیلی



شماره پرونده	نام خانوادگی و نام	جنس	شماره شناسنامه	سال تولد	دین	زبان خارجی	سهمیه نهایی	معلولیت	نوع سوال آزمون
۳۰۹۹۸۶۱	اسمعیلی - محمدجواد	مرد	۴۸۱۱۳۳۱۶۳	۱۳۸۰	اسلام	انگلیسی	منطقه ۲	---	۶-۳-۳
عنوان دیپلم	سال اخذ دیپلم	کد دانش آموزی دیپلم	کد منطقه اخذ دیپلم	محل اخذ مدرک دیپلم	محل اخذ مدرک سال یازدهم	محل اخذ مدرک سال دهم			
علوم تجربی	۱۳۹۹	۴۸۱۱۳۳۱۶۳	۱۲۲۱	تهران - ری - مرکزی	تهران - ری - مرکزی	تهران - ری - مرکزی			
				محل تولد	استان بومی	ناحیه بومی			
				تهران - تهران - مرکزی	تهران	یک			
پایرش رشته های با آزمون (پایرش بر اساس آزمون و سوابق تحصیلی)									
شماره داوطلبی	گروه آزمایشی	دوره های روزانه / نوبت دوم	مجازی و پردیس / خودگردان شهریه بردار و دانشگاه آزاد اسلامی	دانشگاه فرهنگیان (مراکز تربیت معلم سابق) و دانشگاه شهید رجایی	رشته های پیام نور و غیر انتظامی (رشته)	دانشگاه آزاد اسلامی (به جز ۴ رشته)			
۱۴۷۶۹۵۸	علوم تجربی	مجاز	مجاز	مجاز	مجاز	مجاز			
دروس عمومی		زبان و ادبیات فارسی		زبان عربی		فرهنگ و معارف اسلامی		زبان خارجی	
درصد نمره درس		26/7		62/7		68/0		27/8	
دروس اختصاصی		زیست شناسی		ریاضیات		زیست شناسی		فیزیک	
درصد نمره درس		0/0		26/7		20/7		13/8	
نمره همترازی (ملاک عمل)		0/0		26/7		20/8		13/8	

**رتبه در سهمیه: ۲۱۹۴۲**

وضعیت قبولی در آزمون سراسری ۱۳۹۹

**آموزش شیمی - دانشگاه فرهنگیان تهران**



رتبه: ۱۴۳۲۷

قبولی: پرستاری محمد رضا خدابخشی

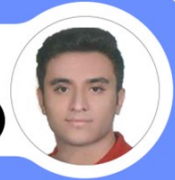

شماره پرونده	نام خانوادگی و نام	جنس	شماره شناسنامه	سال تولد	دین	زبان خارجی	سهمیه نهایی	مطلوبت	نوع سوال آزمون
۳۱۰۳۵۸۷	خدابخشی - محمدرضا	مرد	۳۹۷۰۲۸۱۷۶۸	۱۳۸۰	اسلام	انگلیسی	منطقه ۲	---	۶-۳-۳
عنوان دیپلم	کد دیپلم	سال اخذ دیپلم	کد دانش آموزی دیپلم	کد منطقه اخذ دیپلم	محل اخذ مدرک دیپلم	محل اخذ مدرک سال یازدهم	محل اخذ مدرک سال دهم		
علوم تجربی	۱۱	۱۳۹۹	۳۹۷۰۲۸۱۷۶۸	۵۵۲۵	همدان - تویسرکان - مرکزی	همدان - تویسرکان - مرکزی	همدان - تویسرکان - مرکزی		
محل تولد	استان بومی	ناحیه بومی	قطب بومی						
همدان - تویسرکان - مرکزی	همدان	شش	سه						
پایرش رشته های با آزمون (پایرش بر اساس آزمون و سوابق تحصیلی)									
شماره دولتی	گروه آزمایشی	دوره های روزانه / نوبت دوم	مجاری ، پردیس خودگردان شهریه بردار و دانشگاه آزاد اسلامی	دانشگاه فرهنگیان (مراکز تربیت معلم سابق ) و دانشگاه شهید رجایی	رشته های پیام نور و غیر انتفاعی	دانشگاه آزاد اسلامی (به جز 4 رشته)			
۱۸۵۸۴۹۱	علوم تجربی	مجاز	مجاز	مجاز	مجاز	مجاز			
دروس عمومی									
زبان و ادبیات فارسی		زبان عربی		فرهنگ و معارف اسلامی		زبان خارجی			
14/7		53/4		64/0		12/5			
دروس اختصاصی									
زمین شناسی		ریاضیات		زیست شناسی		فیزیک		شیمی	
13/4		18/9		49/4		28/8		22/9	
13/4		18/9		49/6		28/8		23/4	
نمره همتزاری (ملاک عمل)									

رتبه در سهمیه ۱۴۳۲۷

وضعیت قبولی در آزمون سراسری ۱۳۹۹

پرستاری - دانشگاه علوم پزشکی همدان / روزانه

بنیاد علمی و آموزشی شیعی



رتبه: ۲۲۴۲۷

قبولی: آموزش ابتدایی محمد عرفان ربیعی

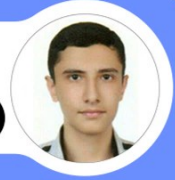

شماره پرونده	نام خانوادگی و نام	جنس	شماره شناسنامه	سال تولد	دین	زبان خارجی	سهمیه نهایی	مطلوبت	نوع سوال آزمون
۳۲۱۶۳۱۲	ربیعی - محمدعرفان	مرد	۲۴۸۵۹۴۵۱	۱۳۸۰	اسلام	انگلیسی	منطقه ۱	---	۶-۳-۳
عنوان دیپلم	کد دیپلم	سال اخذ دیپلم	کد دانش آموزی دیپلم	کد منطقه اخذ دیپلم	محل اخذ مدرک دیپلم	محل اخذ مدرک سال یازدهم	محل اخذ مدرک سال دهم		
علوم تجربی	۱۱	۱۳۹۹	۲۴۸۵۹۴۵۱	۱۱۱۰	تهران - تهران - مرکزی	تهران - تهران - مرکزی	تهران - تهران - مرکزی		
محل تولد	استان بومی	ناحیه بومی	قطب بومی						
تهران - تهران - مرکزی	تهران	یک	یک						
پایرش رشته های با آزمون (پایرش بر اساس آزمون و سوابق تحصیلی)									
شماره دولتی	گروه آزمایشی	دوره های روزانه / نوبت دوم	مجاری ، پردیس خودگردان شهریه بردار و دانشگاه آزاد اسلامی	دانشگاه فرهنگیان (مراکز تربیت معلم سابق ) و دانشگاه شهید رجایی	رشته های پیام نور و غیر انتفاعی	دانشگاه آزاد اسلامی (به جز 4 رشته)			
۱۴۶۳۹۱۹	علوم تجربی	مجاز	مجاز	مجاز	مجاز	مجاز			
دروس عمومی									
زبان و ادبیات فارسی		زبان عربی		فرهنگ و معارف اسلامی		زبان خارجی			
12/0		36/0		45/4		37/5			
دروس اختصاصی									
زمین شناسی		ریاضیات		زیست شناسی		فیزیک		شیمی	
0/0		10/0		31/4		3/5		2/0	
0/0		10/0		31/5		3/5		2/0	
نمره همتزاری (ملاک عمل)									

رتبه در سهمیه ۲۲۴۲۷

وضعیت قبولی در آزمون سراسری ۱۳۹۹

آموزش ابتدایی - دانشگاه فرهنگیان تهران

بنیاد علمی و آموزشی شیعی



# رتبه: ۴۶۰۳

## قبولی: پزشکی



### محمدعلی طالبی فر

شماره پرونده	نام خانوادگی و نام	جنس	شماره شناسنامه	سال تولد	دین	زبان خارجی	سهمیه نهایی	مطلوبت	نوع سوال آزمون
۴۲۳۹۲۲۱	طالبی فر - محمدعلی	مرد	۳۹۸۱۳۷۹۴۸۸	۱۳۸۱	اسلام	انگلیسی	منطقه ۲	---	۶-۳-۳
عنوان دیپلم	کد دیپلم	سال اخذ دیپلم	کد دانش آموزی دیپلم	کد منطقه اخذ دیپلم	محل اخذ مدرک دیپلم	محل اخذ مدرک سال یازدهم	سهمیه نهایی	مطلوبت	نوع سوال آزمون
علوم تجربی	۱۱	۱۳۹۹	۳۹۸۱۳۷۹۴۸۸	۳۸۰۱	کرمان - کرمان - مرکزی	کرمان - کرمان - مرکزی	کرمان - کرمان - مرکزی	---	۶-۳-۳
محل تولد	محل تولد	استان بومی	ناحیه بومی	قطب بومی					
کرمان - زیند - مرکزی	کرمان	کرمان	چهار	دو					
پایرش رشته های با آزمون (پایرش بر اساس آزمون و سوابق تحصیلی)									
شماره دولتی	گروه آزمایشی	دوره های روزانه / نوبت دوم	مجازی، پردیس خودگردان، شهریه بردار و دانشگاه آزاد اسلامی	دانشگاه فرهنگیان (مراکز تربیت معلم سابق) و دانشگاه شهید رجایی	رشته های پیام نور و غیر انتفاعی	دانشگاه آزاد اسلامی (به جز رشته)			
۱۷۲۳۰۳۹	علوم تجربی	مجاز	مجاز	مجاز	مجاز	مجاز			
دروس عمومی		زبان و ادبیات فارسی	زبان عربی	فرهنگ و معارف اسلامی	زبان خارجی				
درصد نمره درس		44/0	69/4	70/7	63/9				
دروس اختصاصی		زمین شناسی	ریاضیات	زیست شناسی	فیزیک	شیمی			
درصد نمره درس		0/0	44/5	54/7	28/8	40/0			
نمره همترازی (ملاک عمل)		0/0	44/5	55/0	28/8	40/8			

## رتبه در سهمیه

### ۴۶۰۳

وضعیت قبولی در آزمون سراسری ۱۳۹۹

## پزشکی - دانشگاه آزاد کرمان / آزاد

بنیاد علمی و آموزشی شیبی



# رتبه: ۱۶۲۹۴

## قبولی: پرستاری

### منطقه دو

### پریستاری

شماره پرونده	نام خانوادگی و نام	جنس	شماره شناسنامه	سال تولد	دین	زبان خارجی	سهمیه	مطلوبت	معدل کس دیپلم
۴۰۵۲۳۲۸	شیبیه - ملیکا	زن	۴۹۰۰۸۴۹۱۴۶	۷۹	اسلام	انگلیسی	منطقه ۲	-	۱۹/۱۰
عنوان دیپلم	کد دیپلم	سال اخذ دیپلم	کد دانش آموزی دیپلم	کد منطقه اخذ دیپلم	محل تولد	استان بومی	ناحیه بومی	قطب بومی	نوع سوال آزمون
علوم تجربی	۱۱	۹۶	۴۹۰۰۸۴۹۱۴۶	۲۴۰۲	البرز - البرز - مرکزی	البرز	البرز	یک	۶-۳-۳
پایرش رشته های با آزمون (پایرش بر اساس آزمون و سوابق تحصیلی)									
شماره دولتی	گروه آزمایشی	دوره های روزانه / نوبت دوم	مجازی، پردیس خودگردان، شهریه بردار و دانشگاه آزاد اسلامی	دانشگاه فرهنگیان (مراکز تربیت معلم سابق) و دانشگاه شهید رجایی	رشته های پیام نور و غیر انتفاعی	دانشگاه آزاد اسلامی (به جز رشته)			
۱۹۲۶۰۲۴	علوم تجربی	مجاز	مجاز	مجاز	مجاز	مجاز			
دروس عمومی		زبان و ادبیات فارسی	زبان عربی	فرهنگ و معارف اسلامی	زبان خارجی				
درصد نمره درس		۵۲/۰	۴۸/۰	۸۴/۰	۲۸/۰				
دروس اختصاصی		زمین شناسی	ریاضیات	زیست شناسی	فیزیک	شیمی			
درصد نمره درس		۰/۰	۳۴/۸	۴۱/۳	۲۲/۱	۵۳/۰			

## رتبه کل در سهمیه

### ۱۶۲۹۴

وضعیت قبولی در آزمون سراسری ۹۸

## پرستاری | دانشکده علوم پزشکی خمین | روزانه | شیبی

بنیاد علمی و آموزشی شیبی



# رتبه: ۱۱۲۸۳

منطقه یک

## مامایی

## قبولی

	شماره پرونده	نام خانوادگی و نام	جنس	شماره شناسنامه	سال تولد	دین	زبان خارجی	سهمیه	معلولیت	نوع سوال آزمون	معدل کلی دیپلم																				
	۳۸۵۶۲۴۸	پیروزه - ملیکا	زن	۰۰۲۴۵۸۱۵۶	۸۰	اسلام	انگلیسی	منطقه ۱	-	۰۰/۰۰																					
	عنوان دیپلم	کد دانش آموزی	کد دانش دیپلم	کد منطقه اخذ دیپلم	سال اخذ دیپلم	محل اخذ مدرک سال دیپلم	محل تولد	استان بومی	ناحیه بومی	قطب بومی																					
علوم تجربی	۲۴۵۸۱۵۶	۹۸	۱۱	تهران - مرکزی	تهران - مرکزی	تهران - مرکزی	تهران	تهران	یک	یک																					
<p>پایه رشته های با آزمون (پایه رشته های با آزمون و سوابق تحصیلی)</p> <p>شماره داوطلب: ۱۴۳۸۸۱   گروه آزمایش: علوم تجربی   دوره های روزانه / نوبت دوم: مجاز   مجاز و ممتاز: مجاز   تهران: مجاز   مراکز تربیت معلم (سابق): مجاز   رشته های پیام نور و غیرانتفاعی: مجاز   پردیس فرهنگیان: مجاز   نامی دوره ها: مجاز</p>																															
<table border="1"> <tr> <td>فروس عمومی</td> <td>زبان و ادبیات فارسی</td> <td>زبان عربی</td> <td>فرهنگ و معارف اسلامی</td> <td>زبان خارجی</td> </tr> <tr> <td>درصد نمره درس</td> <td>۳۲/۰</td> <td>۴۲/۷</td> <td>۳۷/۴</td> <td>۸۶/۷</td> </tr> <tr> <td>دروس اختصاصی</td> <td>زمین شناسی</td> <td>ریاضیات</td> <td>زیست شناسی</td> <td>شیمی</td> </tr> <tr> <td>درصد نمره درس</td> <td>۲/۷</td> <td>۳۶/۷</td> <td>۴۸/۴</td> <td>۴۷/۱</td> </tr> </table> <p>رتبه کل در سهمیه: ۱۱۲۸۳</p> <p>وضعیت قبولی در آزمون سراسری ۹۸</p> <p>مامایی   دانشگاه علوم پزشکی مازندران - ساری   روزانه</p>												فروس عمومی	زبان و ادبیات فارسی	زبان عربی	فرهنگ و معارف اسلامی	زبان خارجی	درصد نمره درس	۳۲/۰	۴۲/۷	۳۷/۴	۸۶/۷	دروس اختصاصی	زمین شناسی	ریاضیات	زیست شناسی	شیمی	درصد نمره درس	۲/۷	۳۶/۷	۴۸/۴	۴۷/۱
فروس عمومی	زبان و ادبیات فارسی	زبان عربی	فرهنگ و معارف اسلامی	زبان خارجی																											
درصد نمره درس	۳۲/۰	۴۲/۷	۳۷/۴	۸۶/۷																											
دروس اختصاصی	زمین شناسی	ریاضیات	زیست شناسی	شیمی																											
درصد نمره درس	۲/۷	۳۶/۷	۴۸/۴	۴۷/۱																											



# رتبه: ۱۹۴۰۴

## قبولی: آموزش ابتدایی



شماره پرونده	نام خانوادگی و نام	جنس	شماره شناسنامه	سال تولد	دین	زبان خارجی	سهمیه نهایی	معلولیت	نوع سوال آزمون																				
۳۳۳۳۵۵۷	سعیدی مقدم - مهدی	مرد	۱۵۰۱۳۸۲۱۰	۱۳۸۱	اسلام	انگلیسی	منطقه ۱	-	۳-۳-۶																				
عنوان دیپلم	سال اخذ دیپلم	کد دانش آموزی	کد منطقه اخذ دیپلم	محل اخذ مدرک دیپلم	محل تولد	استان بومی	ناحیه بومی	قطب بومی																					
علوم تجربی	۱۳۹۹	۱۵۰۱۳۸۲۱۰	۱۱۱۰	تهران - مرکزی	تهران - مرکزی	تهران	تهران	یک	یک																				
<p>پایه رشته های با آزمون (پایه رشته های با آزمون و سوابق تحصیلی)</p> <p>شماره داوطلب: ۱۴۴۳۸۸۱   گروه آزمایش: علوم تجربی   دوره های روزانه / نوبت دوم: مجاز   مجاز و ممتاز: مجاز   تهران: مجاز   مراکز تربیت معلم (سابق): مجاز   رشته های پیام نور و غیرانتفاعی: مجاز   پردیس فرهنگیان: مجاز   نامی دوره ها: مجاز</p>																													
<table border="1"> <tr> <td>فروس عمومی</td> <td>زبان و ادبیات فارسی</td> <td>زبان عربی</td> <td>فرهنگ و معارف اسلامی</td> <td>زبان خارجی</td> </tr> <tr> <td>درصد نمره درس</td> <td>۹/۴</td> <td>۳۶/۰</td> <td>۵۷/۴</td> <td>۲۹/۲</td> </tr> <tr> <td>دروس اختصاصی</td> <td>زمین شناسی</td> <td>ریاضیات</td> <td>زیست شناسی</td> <td>فیزیک</td> </tr> <tr> <td>درصد نمره درس</td> <td>۰/۰</td> <td>۵/۶</td> <td>۲۰/۰</td> <td>۵/۸</td> </tr> </table> <p>رتبه در سهمیه: ۱۹۴۰۴</p> <p>وضعیت قبولی در آزمون سراسری ۱۳۹۹</p> <p>آموزش ابتدایی - دانشگاه فرهنگیان تهران</p>										فروس عمومی	زبان و ادبیات فارسی	زبان عربی	فرهنگ و معارف اسلامی	زبان خارجی	درصد نمره درس	۹/۴	۳۶/۰	۵۷/۴	۲۹/۲	دروس اختصاصی	زمین شناسی	ریاضیات	زیست شناسی	فیزیک	درصد نمره درس	۰/۰	۵/۶	۲۰/۰	۵/۸
فروس عمومی	زبان و ادبیات فارسی	زبان عربی	فرهنگ و معارف اسلامی	زبان خارجی																									
درصد نمره درس	۹/۴	۳۶/۰	۵۷/۴	۲۹/۲																									
دروس اختصاصی	زمین شناسی	ریاضیات	زیست شناسی	فیزیک																									
درصد نمره درس	۰/۰	۵/۶	۲۰/۰	۵/۸																									





# رتبه: ۴۷۸۸

## قبولی: پزشکی

### نگین ولی یاری



شماره پرونده	نام خانوادگی و نام	جنس	شماره شناسنامه	سال تولد	دین	زبان خارجی	سهمیه نهایی	مطلوبت	نوع سوال آزمون	
۳۰۷۶۰۰۳	ولی یاری - نگین	زن	۴۴۰۰۳۲۷۶۹۸	۱۳۸۱	اسلام	انگلیسی	منطقه ۲	---	۶-۳-۳	
عنوان دیپلم	کد دیپلم	سال اخذ دیپلم	کد دانش آموزی دیپلم	کد منطقه اخذ دیپلم	محل اخذ مدرک دیپلم	محل اخذ مدرک سال یازدهم	محل اخذ مدرک سال دهم			
علوم تجربی	۱۱	۱۳۹۹	۴۴۰۰۳۲۷۶۹۸	۵۷۱۱	زنجان - ابهر - مرکزی	زنجان - ابهر - مرکزی	زنجان - ابهر - مرکزی			
محل تولد		استان بومی		ناحیه بومی		قطب بومی				
زنجان - ابهر - مرکزی		زنجان		یک		یک				
پایرش رشته های با آزمون (پایرش بر اساس آزمون و سوابق تحصیلی)										
شماره دولتی	گروه آزمایشی	دوره های روزانه / نوبت دوم	مجازی، پردیس خودگردان شهریه پرداز و دانشگاه آزاد اسلامی	دانشگاه فرهنگیان (مراکز تربیت معلم سابق) و دانشگاه شهید رجایی	رشته های پیام نور و غیر انتفاعی (رشته)	دانشگاه آزاد اسلامی (به جز ۴ رشته)				
۱۵۹۵۸۴۰	علوم تجربی	مجاز	مجاز	مجاز	مجاز	مجاز				
دروس عمومی					زبان و ادبیات فارسی		زبان عربی		فرهنگ و معارف اسلامی	
درصد نمره درس					48/0		56/0		85/4	
دروس اختصاصی					زمین شناسی		ریاضیات		زیست شناسی	
درصد نمره درس					0/0		54/5		49/4	
نمره همترازی (ملاک عمل)					0/0		54/5		49/6	

**رتبه در سهمیه**

**۴۷۸۸**

**وضعیت قبولی در آزمون سراسری ۱۳۹۹**

**پزشکی - دانشگاه علوم پزشکی جیرفت / شهریه پرداز**

بنیاد علمی و آموزشی شیعی



# رتبه: ۴۳۱۷

## قبولی: پزشکی

### نیایش مصلحی الاله گورابی



شماره پرونده	نام خانوادگی و نام	جنس	شماره شناسنامه	سال تولد	دین	زبان خارجی	سهمیه نهایی	مطلوبت	نوع سوال آزمون	
۴۲۲۶۸۵۷	مصلحی الاله گورابی - نیایش	زن	۲۴۵۵۹۶۱۱	۱۳۸۰	اسلام	انگلیسی	منطقه ۲	---	۶-۳-۳	
عنوان دیپلم	کد دیپلم	سال اخذ دیپلم	کد دانش آموزی دیپلم	کد منطقه اخذ دیپلم	محل اخذ مدرک دیپلم	محل اخذ مدرک سال یازدهم	محل اخذ مدرک سال دهم			
علوم تجربی	۱۱	۱۳۹۹	۲۴۵۵۹۶۱۱	۱۲۵۱	تهران - شهریار - مرکزی	تهران - شهریار - مرکزی	تهران - شهریار - مرکزی			
محل تولد		استان بومی		ناحیه بومی		قطب بومی				
تهران - تهران - مرکزی		تهران		یک		یک				
پایرش رشته های با آزمون (پایرش بر اساس آزمون و سوابق تحصیلی)										
شماره دولتی	گروه آزمایشی	دوره های روزانه / نوبت دوم	مجازی، پردیس خودگردان شهریه پرداز و دانشگاه آزاد اسلامی	دانشگاه فرهنگیان (مراکز تربیت معلم سابق) و دانشگاه شهید رجایی	رشته های پیام نور و غیر انتفاعی (رشته)	دانشگاه آزاد اسلامی (به جز ۴ رشته)				
۱۴۷۸۴۰۷	علوم تجربی	مجاز	مجاز	مجاز	مجاز	مجاز				
دروس عمومی					زبان و ادبیات فارسی		زبان عربی		فرهنگ و معارف اسلامی	
درصد نمره درس					36/0		68/0		62/7	
دروس اختصاصی					زمین شناسی		ریاضیات		زیست شناسی	
درصد نمره درس					0/0		51/2		44/7	
نمره همترازی (ملاک عمل)					0/0		51/2		44/9	

**رتبه در سهمیه**

**۴۳۱۷**

**وضعیت قبولی در آزمون سراسری ۱۳۹۹**

**پزشکی - دانشگاه علوم پزشکی شاهرود / شهریه پرداز**

بنیاد علمی و آموزشی شیعی



# منتظر پناالتی دقیقه باشید



بنیاد علمی و آموزشی شفیعی

 Alirezashafiei\_konkoor

# انتخاب رشته یعنی پنالتی در وقت اضافه

۱۲ سال توپ دست تو بود و توی زمین بازی کردی  
حالا بزار گل دقیقه ۹۰ بازیت رو من بکوبم به دروازه

هر ساله بوده اند دانش آموزانی که با یک انتخاب رشته اصولی و حرفه ای  
توانسته اند در کنکور موفق شوند و وارد دانشگاه های معتبر شوند که نمونه  
چند تن از داوطلبان گذشته بنیاد که توانستند با رتبه های نامناسب در رشته  
و دانشگاه های معتبر پذیرفته شوند را در زیر مشاهده میکنید.

متنظر همایس و LIVE

رایگان آموزش

انتخاب رشته باشید

- ✓ تکنیک های انتخاب رشته
- ✓ آموزش و تشریح کامل انتخاب رشته اصولی
- ✓ چگونه با رتبه نامناسب در دانشگاه و رشته تاپ پذیرفته شویم؟



LIVE

جهت رزرو قطعی عدد ۲ را به ۱۰۰۰۰۷۰۰۷ پیامک کنید

در صفحه آپارات ما متنظر LIVE آموزش تکنیک های انتخاب رشته باشید.



# رتبه: ۱۰۷۵۶

## قبولی: پزشکی

## فریده محمدتقی



مطلوبیت	سهمیه نهایی	زبان خارجی	دین	سال تولد	شماره شناسنامه	جنس	نام خانوادگی و نام	شماره پرونده
----	منطقه ۲	انگلیسی	اسلام	۱۳۸۱	۷۰۰۰۰۴۲۳۱	زن	محمدتقی - فریده	۳۸۵۳۲۱۰
عنوان دیپلم	کد دیپلم	سال اخذ دیپلم	کد دانش آموزی دیپلم	کد منطقه اخذ دیپلم	محل اخذ مدرک دیپلم	محل اخذ مدرک سال یازدهم	محل اخذ مدرک سال دهم	
علوم تجربی	۱۱	۱۴۰۰	۷۰۰۰۰۴۲۳۱	۶۰۰۹	سمنان - شاهرود - مرکزی	سمنان - شاهرود - مرکزی	سمنان - شاهرود - مرکزی	
محل تولد		استان بومی		ناحیه بومی		قطب بومی		
سمنان - شاهرود - مرکزی		سمنان		یک		یک		
پذیرش رشته های با آزمون (پذیرش بر اساس آزمون و سوابق تحصیلی)								
شماره داوطلبی	گروه آزمایشی	دوره های روزانه / نوبت دوم	مجازی ، پردیس خودگردان ، شهریه پرداز و دانشگاه آزاد اسلامی	دانشگاه فرهنگیان (مراکز تربیت معلم سابق ) و دانشگاه شهید رجایی	رشته های پیام نور و غیر انتفاعی	دانشگاه آزاد اسلامی (به جز ۴ رشته)		
۱۶۰۱۵۶۶	علوم تجربی	مجاز	مجاز#	مجاز	مجاز	مجاز		
دروس عمومی		زبان و ادبیات فارسی		زبان عربی		فرهنگ و معارف اسلامی		زبان خارجی
درصد نمره درس		50/7		37/4		49/4		26/7
دروس اختصاصی		زمین شناسی		ریاضیات		زیست شناسی		فیزیک
درصد نمره درس		0/0		27/8		46/7		23/4
								33/4

# ۱۰۷۵۶

## رتبه در سهمیه

### وضعیت قبولی در آزمون سراسری ۱۴۰۱

## پزشکی | دانشگاه علوم پزشکی سمنان

بنیاد علمی و آموزشی شیعی



# رتبه: ۳۹۹۹۸

## قبولی: آموزش ابتدایی



شماره پرونده	نام خانوادگی و نام	جنس	شماره شناسنامه	سال تولد	دین	زبان خارجی	سهمیه نهایی	مطلوبت	نوع سوال آزمون
۳۴۰۱۹۵۵	خالدی - امیرحسین	مرد	۶۶۶۰۲۱۰۷۸۴	۱۳۷۷	اسلام	انگلیسی	منطقه ۲	---	غیر ۳-۶
عنوان دیپلم	کد دیپلم	سال اخذ دیپلم	کد دانش آموزی دیپلم	کد منطقه اخذ دیپلم	کد دانش آموزی پیش دانشگاهی	عنوان پیش دانشگاهی	سال اخذ پیش دانشگاهی		
علوم تجربی	۱۱	۱۳۹۵	۲۱۵۱۹۸۵۷۴	۱۲۵۱	۶۶۶۰۲۱۰۷۸۴	علوم تجربی	۱۳۹۶		
محل اخذ مدرک پیش دانشگاهی	محل اخذ دیپلم	محل اخذ سال مافیل دیپلم	محل تولد	استان بومی	ناحیه بومی	قطب بومی			
تهران - شهریار - مرکزی	تهران - شهریار - مرکزی	تهران - شهریار - مرکزی	تهران	تهران	یک	یک			
پایرش رشته های با آزمون (پایرش بر اساس آزمون و سوابق تحصیلی)									
شماره دولتی	گروه آزمایشی	دوره های روزانه / نوبت دوم	مجازی، پردیس خودگردان شهریه بردار و دانشگاه آزاد اسلامی	دانشگاه فرهنگیان (مراکز تربیت معلم سابق) و دانشگاه شهید رجایی	رشته های پیام نور و غیر انتفاعی	دانشگاه آزاد اسلامی (به جز ۴ رشته)			
۱۴۸۰۹۴۲	علوم تجربی	مجاز	مجاز	مجاز	مجاز	مجاز			
دروس عمومی		زبان و ادبیات فارسی	زبان عربی	فرهنگ و معارف اسلامی	زبان خارجی				
درصد نمره درس		36/0	22/7	50/7	0/0				
دروس اختصاصی		زمین شناسی	ریاضیات	زیست شناسی	فیزیک	شیمی			
درصد نمره درس		0/0	0/0	39/4	16/7	6/7			
نمره همتزاری (ملاک عمل)		0/0	0/0	39/4	16/9	6/7			

# رتبه در سهمیه

# ۳۹۹۹۸

وضعیت قبولی در آزمون سراسری ۱۳۹۹

آموزش ابتدایی - دانشگاه فرهنگیان

بنیاد علمی و آموزشی شیعی



# رتبه: ۲۲۴۴۱

## قبولی: آموزش ابتدایی



شماره پرونده	نام خانوادگی و نام	جنس	شماره شناسنامه	سال تولد	دین	زبان خارجی	سهمیه نهایی	مطلوبت	نوع سوال آزمون
۳۵۱۶۱۷۰	نوروزی - امیرحسین	مرد	۱۵۰۰۸۳۶۱۰	۱۳۸۱	اسلام	انگلیسی	منطقه ۱	---	۶-۳-۳
عنوان دیپلم	کد دیپلم	سال اخذ دیپلم	کد دانش آموزی دیپلم	کد منطقه اخذ دیپلم	محل اخذ مدرک دیپلم	محل اخذ مدرک سال یازدهم	محل اخذ مدرک سال یازدهم		
علوم تجربی	۱۱	۱۳۹۹	۱۵۰۰۸۳۶۱۰	۱۱۱۰	تهران - تهران - مرکزی	تهران - تهران - مرکزی	تهران - تهران - مرکزی		
محل تولد		استان بومی	ناحیه بومی	قطب بومی					
تهران - تهران - مرکزی		تهران	یک	یک					
پایرش رشته های با آزمون (پایرش بر اساس آزمون و سوابق تحصیلی)									
شماره دولتی	گروه آزمایشی	دوره های روزانه / نوبت دوم	مجازی، پردیس خودگردان شهریه بردار و دانشگاه آزاد اسلامی	دانشگاه فرهنگیان (مراکز تربیت معلم سابق) و دانشگاه شهید رجایی	رشته های پیام نور و غیر انتفاعی	دانشگاه آزاد اسلامی (به جز ۴ رشته)			
۱۴۶۴۰۰۲	علوم تجربی	مجاز	مجاز	مجاز	مجاز	مجاز			
دروس عمومی		زبان و ادبیات فارسی	زبان عربی	فرهنگ و معارف اسلامی	زبان خارجی				
درصد نمره درس		8/0	26/7	40/0	15/3				
دروس اختصاصی		زمین شناسی	ریاضیات	زیست شناسی	فیزیک	شیمی			
درصد نمره درس		0/0	27/8	4/0	16/1	25/8			
نمره همتزاری (ملاک عمل)		0/0	27/8	4/0	16/1	26/3			

# رتبه در سهمیه

# ۲۲۴۴۱

وضعیت قبولی در آزمون سراسری ۱۳۹۹

آموزش ابتدایی - دانشگاه فرهنگیان تهران

بنیاد علمی و آموزشی شیعی



# رتبه: ۴۸۹۲

## قبولی: داروسازی



### امیر محمد سلیمی

شماره پرونده	نام خانوادگی و نام	جنس	شماره شناسنامه	سال تولد	دین	زبان خارجی	سهمیه نهایی	مطلوبت	نوع سوال آزمون
۳۵۹۵۷۳۲	سلیمی - امیرمحمد	مرد	۳۱۲۵۰۲۲۰۶	۱۳۸۱	اسلام	انگلیسی	منطقه ۲	---	۶-۳-۳
عنوان دیپلم	کد دیپلم	سال اخذ دیپلم	کد دانش آموزی دیپلم	کد منطقه اخذ دیپلم	محل اخذ مدرک دیپلم	محل اخذ مدرک سال یازدهم	محل اخذ مدرک سال دهم		
علوم تجربی	۱۱	۱۳۹۹	۳۱۲۵۰۲۲۰۶	۲۴۰۳	البرز - کرج - مرکزی	البرز - کرج - مرکزی	البرز - کرج - مرکزی		
محل تولد	استان بومی	ناحیه بومی	قطب بومی						
البرز - کرج - مرکزی	البرز	یک	یک						
پایرش رشته های با آزمون (پایرش بر اساس آزمون و سوابق تحصیلی)									
شماره دولتی	گروه آزمایشی	دوره های روزانه / نوبت دوم	مجازی، پردیس خودگردان شهریه پرداز و دانشگاه آزاد اسلامی	دانشگاه فرهنگیان (مراکز تربیت معلم سابق) و دانشگاه شهید رجایی	رشته های پیام نور و غیر انتفاعی (رشته)	دانشگاه آزاد اسلامی (به جز ۴ رشته)			
۱۸۸۹۶۳۳	علوم تجربی	مجاز	مجاز	مجاز	مجاز	مجاز			
دروس عمومی		زبان و ادبیات فارسی	زبان عربی	فرهنگ و معارف اسلامی	زبان خارجی				
درصد نمره درس		34/7	61/4	76/0	27/8				
دروس اختصاصی		زمین شناسی	ریاضیات	زیست شناسی	فیزیک	شیمی			
درصد نمره درس		40/0	35/6	58/0	36/8	38/1			
نمره همترازی (ملاک عمل)		40/0	35/6	58/3	36/8	38/9			

## رتبه در سهمیه

### وضعیت قبولی در آزمون سراسری ۱۳۹۹

## داروسازی - دانشگاه علوم پزشکی همدان / شهریه پرداز

بنیاد علمی و آموزشی شیمی



# رتبه: ۳۶۶۱۱

## قبولی: زیست شناسی گیاهی



### بهار پوروثوقی سرچشمه

شماره پرونده	نام خانوادگی و نام	جنس	شماره شناسنامه	سال تولد	دین	زبان خارجی	سهمیه نهایی	مطلوبت	نوع سوال آزمون
۳۴۶۸۵۸۵	پوروثوقی سرچشمه - بهار	زن	۴۸۱۱۲۶۹۶۱	۱۳۸۵	اسلام	انگلیسی	منطقه ۲	---	۶-۳-۳
عنوان دیپلم	کد دیپلم	سال اخذ دیپلم	کد دانش آموزی دیپلم	کد منطقه اخذ دیپلم	محل اخذ مدرک دیپلم	محل اخذ مدرک سال یازدهم	محل اخذ مدرک سال دهم		
علوم تجربی	۱۱	۱۳۹۹	۴۸۱۱۲۶۹۶۱	۱۲۲۱	تهران - ری - مرکزی	تهران - ری - مرکزی	تهران - ری - مرکزی		
محل تولد	استان بومی	ناحیه بومی	قطب بومی						
تهران - تهران - مرکزی	تهران	یک	یک						
پایرش رشته های با آزمون (پایرش بر اساس آزمون و سوابق تحصیلی)									
شماره دولتی	گروه آزمایشی	دوره های روزانه / نوبت دوم	مجازی، پردیس خودگردان شهریه پرداز و دانشگاه آزاد اسلامی	دانشگاه فرهنگیان (مراکز تربیت معلم سابق) و دانشگاه شهید رجایی	رشته های پیام نور و غیر انتفاعی (رشته)	دانشگاه آزاد اسلامی (به جز ۴ رشته)			
۱۴۷۵۸۴۶	علوم تجربی	مجاز	مجاز	مجاز	مجاز	مجاز			
دروس عمومی		زبان و ادبیات فارسی	زبان عربی	فرهنگ و معارف اسلامی	زبان خارجی				
درصد نمره درس		9/4	18/7	60/0	55/6				
دروس اختصاصی		زمین شناسی	ریاضیات	زیست شناسی	فیزیک	شیمی			
درصد نمره درس		0/0	12/3	34/0	9/2	7/7			
نمره همترازی (ملاک عمل)		0/0	12/3	34/2	9/2	7/9			

## رتبه در سهمیه

### وضعیت قبولی در آزمون سراسری ۱۳۹۹

## زیست شناسی گیاهی - دانشگاه خوارزمی تهران / روزانه

بنیاد علمی و آموزشی شیمی



منطقه دو  
**رتبه: ۲۸۷۳۷**

**قبولی: گیاه پزشکی**



شماره پرونده	نام خانوادگی و نام	جنس	شماره شناسنامه	سال تولد	دین	زبان خارجی	سهمیه	معلومات	معدل کنس دیپلم
۲۱۲۱۰۲۱	چالانندی - پاره	زن	۲۰۹۲۰۵۶	۷۶	اسلام	انگلیسی	منطقه ۲	---	۱۶/۸۲
عنوان دیپلم	کد دیپلم	کد دانش آموزی دیپلم	کد منطقه اخذ دیپلم	محل اخذ دیپلم	محل اخذ سال سابق دیپلم	محل اخذ دیپلم	محل اخذ مدرک سال یازدهم	محل اخذ مدرک سال دهم	محل اخذ مدرک سال دهم
علوم تجربی	۱۱	۲۱۶۶۹۲۱۶	۱۱۲۲	۲۱۶۶۹۲۱۶	تهران - تهران	تهران - تهران	تهران - تهران	تهران - تهران	تهران - تهران
محل اخذ مدرک پیش دانشگاهی	محل اخذ دیپلم	محل اخذ سال سابق دیپلم	محل تولد	محل اخذ مدرک سال یازدهم	محل اخذ مدرک سال دهم	محل اخذ مدرک سال دهم	محل اخذ مدرک سال دهم	محل اخذ مدرک سال دهم	محل اخذ مدرک سال دهم
تهران - اسلامشهر - مرکزی	تهران - اسلامشهر - مرکزی	تهران - اسلامشهر - مرکزی	تهران - تهران - مرکزی	تهران - تهران - مرکزی	تهران - تهران - مرکزی	تهران - تهران - مرکزی	تهران - تهران - مرکزی	تهران - تهران - مرکزی	تهران - تهران - مرکزی

شماره داوطلب	گروه آزمایشی	دوره های روزانه / نوبت دوم	مدرک زبان و مهارت	مدرک زبان	دانشگاه فرهنگیان (مراکز تربیت معلم سابق)	رشته های پیام نور و غیرانتفاعی	وزنه فرهنگیان	نامی دوره ها
۱۴۱۳۹۸	علوم تجربی	مجاز	مجاز	مجاز	مجاز	مجاز	مجاز	مجاز

زبان عمومی	زبان و ادبیات فارسی	زبان عربی	فرهنگ و معارف اسلامی	زبان خارجی
۳۰/۷	۳۰/۷	۳۰/۷	۲۲/۴	۴۰
درصد نمره در درس	زمن شناسی	ریاضیات	زیست شناسی	شیمی
۸	۲۲/۴	۲۲	۰	۱۷/۲

رتبه کل در سهمیه  
**۲۸۷۳۷**

وضعیت قبولی در آزمون سراسری ۹۶  
**قبولی: گیاه پزشکی دانشگاه تهران / روزانه**



رتبه: **۱۴۱۴۰**

**قبولی: مدیریت بازرگانی**



شماره پرونده	نام خانوادگی و نام	جنس	شماره شناسنامه	سال تولد	دین	زبان خارجی	سهمیه نهایی	معلومات	نوع سوال آزمون
۴۴۹۳۷۷	اسدی - پوریا	مرد	۳۱۳۳۸۸۵۴۳	۱۳۸۰	اسلام	انگلیسی	منطقه ۲	---	۶-۳-۳
عنوان دیپلم	کد دیپلم	سال اخذ دیپلم	کد دانش آموزی دیپلم	کد منطقه اخذ دیپلم	محل اخذ مدرک دیپلم	محل اخذ مدرک سال یازدهم	محل اخذ مدرک سال دهم	محل اخذ مدرک سال دهم	محل اخذ مدرک سال دهم
علوم تجربی	۱۱	۱۳۹۸	۳۱۳۳۸۸۵۴۳	۲۴۰۱	البرز - کرج - مرکزی	البرز - کرج - مرکزی	البرز - کرج - مرکزی	البرز - کرج - مرکزی	البرز - کرج - مرکزی
محل تولد	محل اخذ دیپلم	استان بومی	ناحیه بومی	قطب بومی	محل تولد	البرز - کرج - مرکزی	البرز - کرج - مرکزی	البرز - کرج - مرکزی	البرز - کرج - مرکزی
شماره داوطلب	گروه آزمایشی	دوره های روزانه / نوبت دوم	مدرک زبان و مهارت	مدرک زبان	دانشگاه فرهنگیان (مراکز تربیت معلم سابق) و دانشگاه شهید رجایی	رشته های پیام نور و غیرانتفاعی	نامی دوره ها	محل اخذ مدرک سال دهم	
۱۸۸۹۵۱۴	علوم تجربی	مجاز	مجاز	مجاز	مجاز	مجاز	مجاز	مجاز	
دروس عمومی	زبان و ادبیات فارسی	زبان عربی	فرهنگ و معارف اسلامی	زبان خارجی	درصد نمره در درس	۱۴/۷	۲۶/۷	۴۰/۰	۳۶/۲
دروس اختصاصی	زمن شناسی	ریاضیات	زیست شناسی	فیزیک	درصد نمره در درس	۲۶/۷	۵۵/۶	۲۰/۰	۳۷/۲
نمره هنرزاری (ملاک عمل)	۲۶/۷	۵۵/۶	۲۰/۱	۱۳/۸	نمره هنرزاری (ملاک عمل)	۳۸/۰	۱۳/۸	۲۰/۱	۳۸/۰

رتبه در سهمیه  
**۱۴۱۴۰**

وضعیت قبولی در آزمون سراسری ۱۳۹۹

**مدیریت بازرگانی - دانشگاه تهران / روزانه**

بنیاد علمی و آموزشی شیمی



رتبه: ۱۶۲۶۲

قبولی: آموزش ابتدایی **حانیه بشروتن**



شماره پرونده	نام خانوادگی و نام	جنس	شماره شناسنامه	سال تولد	دین	زبان خارجی	سهمیه نهایی	مطلوبت	نوع سوال آزمون
۳۱۹۸۴۱۱	بشروتن - حانیه	زن	۲۴۶۱۳۲۸۲	۱۳۸۰	اسلام	انگلیسی	منطقه ۱	---	۶-۳-۳
کد دیپلم	سال اخذ دیپلم	کد دانش آموزی دیپلم	کد منطقه اخذ دیپلم	محل اخذ مدرک دیپلم	محل اخذ مدرک دیپلم	محل اخذ مدرک سال یازدهم	محل اخذ مدرک سال دهم		
۱۱	۱۳۹۹	۲۴۶۱۳۲۸۲	۱۱۱۹	تهران - مرکزی	تهران - مرکزی	تهران - مرکزی	تهران - تهران - مرکزی		
محل تولد		استان بومی		ناحیه بومی		قطب بومی			
تهران - تهران - مرکزی		تهران		یک		یک			
پاییز رشته های با آزمون (پاییز بر اساس آزمون و سوابق تحصیلی)									
شماره دولتی	گروه آزمایشی	دوره های روزانه / نوبت دوم	مجازی، پردیس خودگردان شهریه بردار و دانشگاه آزاد اسلامی	دانشگاه فرهنگیان (مراکز تربیت معلم سابق) و دانشگاه شهید رجایی	رشته های پیام نور و اسلامی (به جز ۴ رشته)				
۱۴۴۷۳۳۵	علوم تجربی	مجاز	مجاز	مجاز	مجاز				
دروس عمومی		زبان و ادبیات فارسی		زبان عربی		فرهنگ و معارف اسلامی		زبان خارجی	
درصد نمره درس		22/7		53/4		50/7		7/0	
دروس اختصاصی		زمین شناسی		ریاضیات		زیست شناسی		فیزیک	
درصد نمره درس		0/0		30/0		26/7		18/4	
نمره همتزایی (ملاک عمل)		0/0		30/0		26/8		18/4	

۱۶۲۶۲

رتبه در سهمیه

وضعیت قبولی در آزمون سراسری ۱۳۹۹

آموزش ابتدایی - دانشگاه فرهنگیان تهران

بنیاد علمی و آموزشی شیعی



رتبه: ۱۳۸۷۸

قبولی: پرستاری **حسین رئیس میرزائی**



شماره پرونده	نام خانوادگی و نام	جنس	شماره شناسنامه	سال تولد	دین	زبان خارجی	سهمیه نهایی	مطلوبت	نوع سوال آزمون
۳۰۹۸۲۷۹	رئیس میرزائی - حسین	مرد	۳۷۲۲۳۲۸۳۳	۱۳۸۰	اسلام	انگلیسی	منطقه ۲	---	۶-۳-۳
کد دیپلم	سال اخذ دیپلم	کد دانش آموزی دیپلم	کد منطقه اخذ دیپلم	محل اخذ مدرک دیپلم	محل اخذ مدرک دیپلم	محل اخذ مدرک سال یازدهم	محل اخذ مدرک سال دهم		
۱۱	۱۳۹۹	۳۷۲۲۳۲۸۳۳	۲۵۳۲	قم - مرکزی	قم - مرکزی	قم - مرکزی	قم - قم - مرکزی		
محل تولد		استان بومی		ناحیه بومی		قطب بومی			
قم - قم - مرکزی		قم		یک		یک			
پاییز رشته های با آزمون (پاییز بر اساس آزمون و سوابق تحصیلی)									
شماره دولتی	گروه آزمایشی	دوره های روزانه / نوبت دوم	مجازی، پردیس خودگردان شهریه بردار و دانشگاه آزاد اسلامی	دانشگاه فرهنگیان (مراکز تربیت معلم سابق) و دانشگاه شهید رجایی	رشته های پیام نور و اسلامی (به جز ۴ رشته)				
۱۶۸۸۹۸۳	علوم تجربی	مجاز	مجاز	مجاز	مجاز				
دروس عمومی		زبان و ادبیات فارسی		زبان عربی		فرهنگ و معارف اسلامی		زبان خارجی	
درصد نمره درس		33/4		45/4		66/7		54/7	
دروس اختصاصی		زمین شناسی		ریاضیات		زیست شناسی		فیزیک	
درصد نمره درس		0/0		34/5		42/0		32/2	
نمره همتزایی (ملاک عمل)		0/0		34/5		42/2		32/2	

۱۳۸۷۸

رتبه در سهمیه

وضعیت قبولی در آزمون سراسری ۱۳۹۹

پرستاری - دانشگاه علوم پزشکی قم / روزانه

بنیاد علمی و آموزشی شیعی





# رتبه: ۱۵۴۲۲۴

## قبولی: پرستاری

### زهرا مرادی



شماره پرونده	نام خانوادگی و نام	جنس	شماره شناسنامه	سال تولد	دین	زبان خارجی	سهمیه نهایی	مطلوبت	نوع سوال آزمون
۴۶۴۳۹۴۲	مرادی- زهرا	زن	۱۱۰۵۰۷۰۹۴	۱۳۸۰	اسلام	انگلیسی	منطقه ۲	---	۳-۳-۶
عنوان دیپلم	کد دیپلم	سال اخذ دیپلم	کد دانش آموزی دیپلم	کد منطقه اخذ دیپلم	محل اخذ مدرک دیپلم	محل اخذ مدرک سال پانزدهم	سهمیه نهایی	مطلوبت	نوع سوال آزمون
علوم تجربی	۱۱	۱۳۹۹	۱۱۰۵۰۷۰۹۴	۱۷۶۱	اصفهان - نجف اباد - مرکزی	اصفهان - نجف اباد - مرکزی	منطقه ۲	---	۳-۳-۶
محل تولد		استان بومی			ناحیه بومی		قطب بومی		
اصفهان - اصفهان - مرکزی		اصفهان			سه		چهار		
پایرش رشته های با آزمون (پایرش بر اساس آزمون و سوابق تحصیلی)									
شماره دولتی	گروه آزمایشی	دوره های روزانه / نوبت دوم	مجازی، پردیس خودگردان شهریه بردار و دانشگاه آزاد اسلامی	دانشگاه فرهنگیان (مراکز تربیت معلم سابق) و دانشگاه شهید رجایی	رشته های پیام نور و غیر انتفاعی	دانشگاه آزاد اسلامی (به جز رشته)			
۱۴۰۴۳۹۰	علوم تجربی	مجاز	مجاز	مجاز	مجاز	مجاز			
دروس عمومی		زبان و ادبیات فارسی		زبان عربی		فرهنگ و معارف اسلامی		زبان خارجی	
درصد نمره درس		13/4		85/4		60/0		7/0	
دروس اختصاصی		زمین شناسی		ریاضیات		زیست شناسی		فیزیک	
درصد نمره درس		0/0		18/9		44/7		21/9	
نمره همترزی (ملاک عمل)		0/0		18/9		44/9		21/9	

**رتبه در سهمیه**

**۱۵۴۲۲۴**

**وضعیت قبولی در آزمون سراسری ۱۳۹۹**

**پرستاری - دانشگاه علوم پزشکی بیرجند / روزانه**

بنیاد علمی و آموزشی شبلی



# رتبه: ۴۷۹۸

## قبولی: پزشکی

### منطقه دو

شماره پرونده	نام خانوادگی و نام	جنس	شماره شناسنامه	سال تولد	دین	زبان خارجی	سهمیه	مطلوبت	محل کس دیپلم
۳۱۲۵۸۲۲	زهرا حیدر فرد	زن	۰۳۷۱۹۷۴۴۴	۷۷	اسلام	انگلیسی	منطقه ۲	-	۱۸/۵۶
عنوان دیپلم	کد دیپلم	سال اخذ دیپلم	کد دانش آموزی دیپلم	کد منطقه اخذ دیپلم	محل اخذ مدرک دیپلم	محل اخذ مدرک سال پانزدهم	سهمیه نهایی	مطلوبت	نوع سوال آزمون
علوم تجربی	۱۱	۹۳	۲۱۴۱۲۱۲۲۴	۲۵۳۱	اصفهان - نجف اباد - مرکزی	اصفهان - نجف اباد - مرکزی	منطقه ۲	---	۳-۳-۶
محل تولد		استان بومی			ناحیه بومی		قطب بومی		
اصفهان - اصفهان - مرکزی		اصفهان			سه		چهار		
پایرش رشته های با آزمون (پایرش بر اساس آزمون و سوابق تحصیلی)									
شماره دولتی	گروه آزمایشی	دوره های روزانه / نوبت دوم	مجازی، پردیس خودگردان شهریه بردار و دانشگاه آزاد اسلامی	دانشگاه فرهنگیان (مراکز تربیت معلم سابق) و دانشگاه شهید رجایی	رشته های پیام نور و غیر انتفاعی	دانشگاه آزاد اسلامی (به جز رشته)			
۱۷۱۲۲۲۲	علوم تجربی	مجاز	مجاز	مجاز	مجاز	مجاز			
دروس عمومی		زبان و ادبیات فارسی		زبان عربی		فرهنگ و معارف اسلامی		زبان خارجی	
درصد نمره درس		۵۰/۷		۸۲/۷		۸۵/۴		۶۰/۰	
دروس اختصاصی		زمین شناسی		ریاضیات		زیست شناسی		فیزیک	
درصد نمره درس		۰/۰		۳۱/۲		۶۶/۷		۵۲/۴	
نمره همترزی (ملاک عمل)		۰/۰		۳۱/۲		۶۶/۷		۵۲/۴	

**رتبه کل در سهمیه**

**۴۷۹۸**

وضعیت قبولی در آزمون سراسری ۹۸

**بنیاد علمی و آموزشی شبلی**

**پزشکی - دانشگاه علوم پزشکی قم**



رتبه: ۲۲۶۶۸



قبولی: تکنولوژی اتاق عمل / زینب عباس شیبهی

شماره پرونده	نام خانوادگی و نام	جنس	شماره شناسنامه	سال تولد	دین	زبان خارجی	سهمیه نهایی	مطلوبت	نوع سوال آزمون
۳۰۱۸۹۲۱	عباس شیبهی - زینب	زن	۴۵۷۰۱۸۳۸۲۴	۱۳۸۰	اسلام	انگلیسی	منطقه ۲	---	۶-۳-۳
عنوان دیپلم	کد دیپلم	سال اخذ دیپلم	کد دانش آموزی دیپلم	کد منطقه اخذ دیپلم	محل اخذ مدرک دیپلم	محل اخذ مدرک سال یازدهم	محل اخذ مدرک سال دهم		
علوم تجربی	۱۱	۱۳۹۹	۴۵۷۰۱۸۳۸۲۴	۶۰۰۱	سمنان - سمنان - مرکزی	سمنان - سمنان - مرکزی	سمنان - سمنان - مرکزی		
محل تولد		استان بومی		ناحیه بومی		قطب بومی			
سمنان - دامغان - مرکزی		سمنان		یک		یک			
پایرش رشته های با آزمون (پایرش بر اساس آزمون و سوابق تحصیلی)									
شماره دولتی	گروه آزمایشی	دوره های روزانه / نوبت دوم	مجازی، پردیس خودگردان شهریه پرداز و دانشگاه آزاد اسلامی	دانشگاه فرهنگیان (مرکز تربیت معلم سابق) و دانشگاه شهید رجایی	رشته های پیام نور و غیر انتفاعی	دانشگاه آزاد اسلامی (به جز ۴ رشته)			
۱۶۰۵۴۵۵	علوم تجربی	مجاز	مجاز	مجاز	مجاز	مجاز			
دروس عمومی		زبان و ادبیات فارسی		زبان عربی		فرهنگ و معارف اسلامی		زبان خارجی	
درصد نمره درس		33/4		56/0		77/4		8/4	
دروس اختصاصی		زمین شناسی		ریاضیات		زیست شناسی		فیزیک	
درصد نمره درس		0/0		17/8		27/4		24/2	
نمره همترازی (ملاک عمل)		0/0		17/8		27/5		24/2	

۲۲۶۶۸

رتبه در سهمیه

وضعیت قبولی در آزمون سراسری ۱۳۹۹

تکنولوژی اتاق عمل - دانشگاه علوم پزشکی سمنان / روزانه

بنیاد علمی و آموزشی شیبهی



رتبه: ۴۲۲۲۵

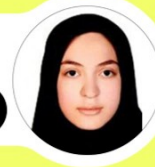

قبولی: داروسازی / سحر احراری

شماره پرونده	نام خانوادگی و نام	جنس	شماره شناسنامه	سال تولد	دین	زبان خارجی	سهمیه نهایی	مطلوبت	نوع سوال آزمون
۳۳۷۸۸۱۷	احراری - سحر	زن	۶۰۲۰۰۸۹۶۹۱	۱۳۸۱	اسلام	انگلیسی	منطقه ۲	---	۶-۳-۳
عنوان دیپلم	کد دیپلم	سال اخذ دیپلم	کد دانش آموزی دیپلم	کد منطقه اخذ دیپلم	محل اخذ مدرک دیپلم	محل اخذ مدرک سال یازدهم	محل اخذ مدرک سال دهم		
علوم تجربی	۱۱	۱۳۹۹	۶۰۲۰۰۸۹۶۹۱	۱۲۲۱	تهران - ری - مرکزی	تهران - ری - مرکزی	تهران - ری - مرکزی		
محل تولد		استان بومی		ناحیه بومی		قطب بومی			
اذربایجان شرقی - تبریز - مرکزی		تهران		یک		یک			
پایرش رشته های با آزمون (پایرش بر اساس آزمون و سوابق تحصیلی)									
شماره دولتی	گروه آزمایشی	دوره های روزانه / نوبت دوم	مجازی، پردیس خودگردان شهریه پرداز و دانشگاه آزاد اسلامی	دانشگاه فرهنگیان (مرکز تربیت معلم سابق) و دانشگاه شهید رجایی	رشته های پیام نور و غیر انتفاعی	دانشگاه آزاد اسلامی (به جز ۴ رشته)			
۱۴۷۵۸۳۳	علوم تجربی	مجاز	مجاز	مجاز	مجاز	مجاز			
دروس عمومی		زبان و ادبیات فارسی		زبان عربی		فرهنگ و معارف اسلامی		زبان خارجی	
درصد نمره درس		40/0		78/7		74/7		69/5	
دروس اختصاصی		زمین شناسی		ریاضیات		زیست شناسی		فیزیک	
درصد نمره درس		12/0		50/0		43/4		47/2	
نمره همترازی (ملاک عمل)		12/0		50/0		43/6		47/2	

۴۲۲۲۵

رتبه در سهمیه

وضعیت قبولی در آزمون سراسری ۱۳۹۹

داروسازی - دانشگاه آزاد تهران پزشکی

بنیاد علمی و آموزشی شیبهی



**رتبه: ۱۶۲۷۲**



**قبولی: آموزش ابتدایی** **سحر پیرداده بیرانوند**

شماره پرونده	نام خانوادگی و نام	جنس	شماره شناسنامه	سال تولد	دین	زبان خارجی	سهمیه نهایی	مطلوبت	نوع سوال آزمون
۳۱۹۶۱۸۱	پیرداده بیرانوند - سحر	زن	۲۳۵۸۵۷۶۵	۱۳۷۹	اسلام	انگلیسی	منطقه ۱	---	۳-۳-۶
عنوان دیپلم	کد دیپلم	سال اخذ دیپلم	کد دانش آموزی دیپلم	کد منطقه اخذ دیپلم	محل اخذ مدرک دیپلم	محل اخذ مدرک سال پانزدهم	سهمیه نهایی	مطلوبت	نوع سوال آزمون
علوم تجربی	۱۱	۱۳۹۸	۲۳۵۸۵۷۶۵	۱۱۰۹	تهران - تهران - مرکزی	تهران - تهران - مرکزی	منطقه ۱	---	۳-۳-۶
محل تولد	استان بومی	ناحیه بومی	قطب بومی	پایه رشته های با آزمون (پایه ریش بر اساس آزمون و سوابق تحصیلی)					
تهران - تهران - مرکزی	تهران	یک	یک						
شماره دولتی	گروه آزمایشی	دوره های روزانه / نوبت دوم	مجازی، پردیس خودگردان شهریه بردار و دانشگاه آزاد اسلامی	دانشگاه فرهنگیان (مراکز تربیت معلم سابق) و دانشگاه شهید رجایی	رشته های پیام نور و غیر انتفاعی	دانشگاه آزاد اسلامی (به جز رشته)			
۱۴۳۹۳۳۷	علوم تجربی	مجاز	مجاز	مجاز	مجاز	مجاز			
دروس عمومی									
زبان و ادبیات فارسی		زبان عربی		فرهنگ و معارف اسلامی		زبان خارجی			
34/7		52/0		76/0		0/0			
دروس اختصاصی									
زمین شناسی		ریاضیات		زیست شناسی		فیزیک		شیمی	
10/7		11/2		32/0		2/3		12/4	
نمره همترازی (ملاک عمل)									
10/7		11/2		32/1		2/3		12/7	

**۱۶۲۷۲**

**رتبه در سهمیه**

**وضعیت قبولی در آزمون سراسری ۱۳۹۹**

**آموزش ابتدایی - دانشگاه فرهنگیان تهران**

بنیاد علمی و آموزشی شیبی



بنیاد علمی و آموزشی شیبی

**رتبه: ۴۱۷۸۹** **منطقه دو**

**قبولی: فوریت های پزشکی**



شماره پرونده	نام خانوادگی و نام	جنس	شماره شناسنامه	سال تولد	دین	زبان خارجی	سهمیه	مطلوبت	محل اخذ مدرک دیپلم		
۲۴۴۶۰۸	سید محمد حسینی	مرد	۲۴۴۲۳۶۴۵	۸۰	اسلام	انگلیسی	منطقه ۲	---	تهران - تهران - مرکزی		
عنوان دیپلم	کد دیپلم	سال اخذ دیپلم	کد دانش آموزی دیپلم	کد منطقه اخذ دیپلم	محل اخذ مدرک سال دهم	محل تولد	استان بومی	ناحیه بومی	قطب بومی		
علوم تجربی	۱۱	۹۸	۲۴۴۲۳۶۴۵	۲۷۱۱	تهران - تهران - مرکزی	تهران	گیلان	نه	یک		
پایه رشته های با آزمون (پایه ریش بر اساس آزمون و سوابق تحصیلی)											
گروه آزمایشی		دوره های روزانه / نوبت دوم		مجازی و پردیس خودگردان و مزاد		دانشگاه فرهنگیان (مراکز تربیت معلم سابق)		رشته های پیام نور و غیرانتفاعی		وزارت فرهنگیان	
علوم تجربی		مجاز		مجاز		مجاز		مجاز		مجاز	

دروس عمومی									
زبان و ادبیات فارسی		زبان عربی		فرهنگ و معارف اسلامی		زبان خارجی			
۱۳/۴		۲۹/۴		۵۲/۴		۲۱/۴			
دروس اختصاصی									
زمین شناسی		ریاضیات		زیست شناسی		فیزیک		شیمی	
۰/۰		۰/۰		۴۲/۰		۱۲/۳		۵۸/۹	
رتبه کل در سهمیه									
۴۱۷۸۹									

وضعیت قبولی در آزمون سراسری ۹۸

**فوریت های پزشکی | دانشگاه سمنان | روزانه**



**رتبه: ۱۹۴۵۲**

**قبولی: پرستاری** **عرفان علی نژادی**



شماره پرونده	نام خانوادگی و نام	جنس	شماره شناسنامه	سال تولد	دین	زبان خارجی	سهمیه نهایی	مطلوبت	نوع سوال آزمون
۳۰۷۷۷۷۳	علی نژادی - عرفان	مرد	۱۷۴۳۶۷۹۴۷۵	۱۳۸۱	اسلام	انگلیسی	منطقه ۲	---	۳-۳-۶
عنوان دیپلم	سال اخذ دیپلم	کد دانش آموزی دیپلم	کد منطقه اخذ دیپلم	محل اخذ مدرک دیپلم	محل اخذ مدرک سال پانزدهم	محل اخذ مدرک سال دهم			
علوم تجربی	۱۳۹۹	۱۷۴۳۶۷۹۴۷۵	۳۶۰۲	خوزستان - اهواز - مرکزی	خوزستان - اهواز - مرکزی	خوزستان - اهواز - مرکزی			
محل تولد: خوزستان - اهواز - مرکزی									
محل تولد: استان بومی: خوزستان									
محل تولد: ناحیه بومی: هفت									
محل تولد: قطب بومی: چهار									
پایرش رشته های با آزمون (پایرش بر اساس آزمون و سوابق تحصیلی)									
شماره دولتی	گروه آزمایشی	دوره های روزانه / نوبت دوم	مجازی، پردیس خودگردان شهریه بردار و دانشگاه آزاد اسلامی	دانشگاه فرهنگیان (مراکز تربیت معلم سابق) و دانشگاه شهید رجایی	رشته های پیام نور و اسلامی (به جز ۴ رشته)	غیر انتظامی			
۱۵۷۲۵۷۴	علوم تجربی	مجاز	مجاز	مجاز	مجاز	مجاز			
دروس عمومی: زبان و ادبیات فارسی: 25/4 ریاضیات: 37/4 زبان عربی: 69/4 فرهنگ و معارف اسلامی: 8/4									
درصد نمره دروس: 0/0									
دروس اختصاصی: زمین شناسی: 0/0 ریاضیات: 55/6 زیست شناسی: 37/4 فیزیک: 6/9 شیمی: 15/3									
درصد نمره دروس: 0/0									
نمره همترازی (ملاک عمل): 0/0									

**۱۹۴۵۲**

**رتبه در سهمیه**

**وضعیت قبولی در آزمون سراسری ۱۳۹۹**

**پرستاری - علوم پزشکی بهبهان / روزانه**

بنیاد علمی و آموزشی شیمی



بنیاد علمی و آموزشی شیمی

**رتبه: ۹۰۷۹** **منطقه یک**

**قبولی: تکنولوژی اتاق عمل**



شماره پرونده	نام خانوادگی و نام	جنس	شماره شناسنامه	سال تولد	دین	زبان خارجی	سهمیه	مطلوبت	معدل کس دیپلم
۳۵۶۵۷۲۰	علی راضی	مرد	۰۰۲۴۲۷۸۲۲۱	۸۰	اسلام	انگلیسی	منطقه ۱	-	۰۰/۰۰
عنوان دیپلم	سال اخذ دیپلم	کد دانش آموزی دیپلم	کد منطقه اخذ دیپلم	محل اخذ مدرک سال دهم	محل اخذ مدرک سال پانزدهم	محل تولد	استان بومی	ناحیه بومی	قطب بومی
علوم تجربی	۱۱	۲۴۲۷۸۲۲۱	۱۱۰۲	تهران - مرکزی	تهران - مرکزی	تهران - مرکزی	تهران	یک	یک

پایرش رشته های با آزمون (پایرش بر اساس آزمون و سوابق تحصیلی)										
شماره دولتی	گروه آزمایشی	دوره های روزانه / نوبت دوم	مجازی و پردیس خودگردان و معزاد	مجازی	دانشگاه فرهنگیان (مراکز تربیت معلم سابق)	رشته های پیام نور و غیرانتظامی	وزاد فرهنگیان	تعمیر دوره ها		
۱۴۶۶۷۹۰	علوم تجربی	مجاز	مجاز	مجاز	مجاز	مجاز	مجاز	مجاز		

دروس عمومی	زبان و ادبیات فارسی	زبان عربی	فرهنگ و معارف اسلامی	زبان خارجی
۱۴/۷	۷۴/۷	۷۸/۷	۲۹/۲	۵۲/۰
زمین شناسی	ریاضیات	زیست شناسی	فیزیک	شیمی
۰/۰	۴۱/۲	۶۶/۰	۲۷/۸	۵۲/۰

**رتبه کل در سهمیه**  
**۹۰۷۹**

**وضعیت قبولی در آزمون سراسری ۹۸**

**بنیاد تکنولوژی اتاق عمل - دانشگاه شاهد / تهران - روزانه**



# رتبه: ۲۴۳۲۸

## قبولی: پرستاری



شماره پرونده	نام خانوادگی و نام	جنس	شماره شناسنامه	سال تولد	دین	زبان خارجی	سهمیه نهایی	مطلوبت	نوع سوال آزمون
۳۱۹۵۴۵۶	سراوانی - علی	مرد	۳۶۱۱۴۳۴۸۶۸	۱۳۷۹	اسلام	انگلیسی	منطقه ۲	---	۶-۳-۳
عنوان دیپلم	کد دیپلم	سال اخذ دیپلم	کد دانش آموزی دیپلم	کد منطقه اخذ دیپلم	محل اخذ مدرک دیپلم	محل اخذ مدرک سال یازدهم	محل اخذ مدرک سال دهم		
علوم تجربی	۱۱	۱۳۹۸	۳۶۱۱۴۳۴۸۶۸	۴۹۰۱	سیستان و بلوچستان - زاهدان - مرکزی	سیستان و بلوچستان - زاهدان - مرکزی	سیستان و بلوچستان - زاهدان - مرکزی		
محل تولد	استان بومی	ناحیه بومی	قطب بومی						
سیستان و بلوچستان - زاهدان - مرکزی	سیستان و بلوچستان	چهار	دو						
پایرش رشته های با آزمون (پایرش بر اساس آزمون و سوابق تحصیلی)									
شماره دولتی	گروه آزمایشی	دوره های روزانه / نوبت دوم	مجاری، پردیس خودگردان شهریه بردار و دانشگاه آزاد اسلامی	دانشگاه فرهنگیان (مراکز تربیت معلم سابق) و دانشگاه شهید رجایی	رشته های پیام نور و غیر انتفاعی	دانشگاه آزاد اسلامی (به جز رشته)			
۱۶۲۲۷۵۰	علوم تجربی	مجاز	مجاز	مجاز	مجاز	مجاز			
دروس عمومی		زبان و ادبیات فارسی	زبان عربی	فرهنگ و معارف اسلامی	زبان خارجی				
درصد نمره درس		1/4	56/0	62/7	0/0				
دروس اختصاصی		زمین شناسی	ریاضیات	زیست شناسی	فیزیک	شیمی			
درصد نمره درس		0/0	22/3	29/4	21/9	34/3			
نمره همتزاری (ملاک عمل)		0/0	22/3	29/5	21/9	35/0			

## رتبه در سهمیه

## ۲۴۳۲۸

وضعیت قبولی در آزمون سراسری ۱۳۹۹

پرستاری - دانشگاه علوم پزشکی زابل / روزانه

بنیاد علمی و آموزشی شیمی



# رتبه: ۴۷۰۷

## قبولی: ساخت پروتزهای دندانی



شماره پرونده	نام خانوادگی و نام	جنس	شماره شناسنامه	سال تولد	دین	زبان خارجی	سهمیه نهایی	مطلوبت	نوع سوال آزمون
۴۳۶۶۲۷۴	اسکندری - غزاله	زن	۵۵۰۲۸۴۱۴۱	۱۳۸۰	اسلام	انگلیسی	منطقه ۲	---	۶-۳-۳
عنوان دیپلم	کد دیپلم	سال اخذ دیپلم	کد دانش آموزی دیپلم	کد منطقه اخذ دیپلم	محل اخذ مدرک دیپلم	محل اخذ مدرک سال یازدهم	محل اخذ مدرک سال دهم		
علوم تجربی	۱۱	۱۳۹۹	۵۵۰۲۸۴۱۴۱	۱۵۵۰	مرکزی - خمین - مرکزی	مرکزی - خمین - مرکزی	مرکزی - خمین - مرکزی		
محل تولد	استان بومی	ناحیه بومی	قطب بومی						
مرکزی - خمین - مرکزی	مرکزی	بک	بک						
پایرش رشته های با آزمون (پایرش بر اساس آزمون و سوابق تحصیلی)									
شماره دولتی	گروه آزمایشی	دوره های روزانه / نوبت دوم	مجاری، پردیس خودگردان شهریه بردار و دانشگاه آزاد اسلامی	دانشگاه فرهنگیان (مراکز تربیت معلم سابق) و دانشگاه شهید رجایی	رشته های پیام نور و غیر انتفاعی	دانشگاه آزاد اسلامی (به جز رشته)			
۱۸۴۳۴۳۹	علوم تجربی	مجاز	مجاز	مجاز	مجاز	مجاز			
دروس عمومی		زبان و ادبیات فارسی	زبان عربی	فرهنگ و معارف اسلامی	زبان خارجی				
درصد نمره درس		37/4	76/0	66/7	56/0				
دروس اختصاصی		زمین شناسی	ریاضیات	زیست شناسی	فیزیک	شیمی			
درصد نمره درس		1.6/0	54/5	56/0	32/2	35/3			
نمره همتزاری (ملاک عمل)		1.6/0	54/5	56/3	32/2	36/0			

## رتبه در سهمیه

## ۴۷۰۷

وضعیت قبولی در آزمون سراسری ۱۳۹۹

ساخت پروتزهای دندانی - دانشگاه علوم پزشکی تهران / روزانه

بنیاد علمی و آموزشی شیمی



منطقه دو  
**رتبه: ۵۰۵۴۳**

**قبولی: اقتصاد کشاورزی**

	شماره پرونده	نام خانوادگی و نام	جنس	شماره شناسنامه	سال تولد	دین	زبان خارجی	سهمیه	محل ثبت	معدل کسب دیپلم
	۳۵۹۴۴۸	فاطمه احمدزاده سلوط	زن	۲۳۶۸۲-۸۲	۷۹	اسلام	انگلیسی	منطقه ۲	-	۱۸/۲۷
		عنوان دیپلم	کد دانش آموز	سال اخذ دیپلم	محل تولد	محل اخذ سال مائکلی دیپلم	کد منطقه اخذ دیپلم	کد دانش آموزی پیش دانشگاهی	عنوان پیش دانشگاهی	سال اخذ پیش دانشگاهی
	علوم تجربی	۱۱	۶۶	۲۳۶۸۲-۸۲	۲۲۰۱	۲۳۶۸۲-۸۲	علوم تجربی	۹۷		
	محل اخذ مدرک پیش دانشگاهی	محل اخذ دیپلم	محل اخذ سال مائکلی دیپلم	محل تولد	استان بومی	ناحیه بومی	قطب بومی			
	البرز - کرج - مرکزی	البرز - کرج - مرکزی	البرز - کرج - مرکزی	تهران - تهران - مرکزی	البرز	یک	یک			

شماره داوطلبی	گروه آزمایشی	دوره های روزانه / نوبت دوم	مجازی و پردیس خودگردان و معزاد	پهنا	دانشگاه فرهنگیان (مراکز تربیت معلم سابق)	رشته های پیام نور و غیرانتفاعی	وزارت فرهنگیان	نوع دوره دا	معدل
۱۹۳۰۲۶۷	علوم تجربی	مجاز	مجاز	شیرمجاز	مجاز	مجاز	مجاز	مجاز	

دروس عمومی	زبان و ادبیات فارسی	زبان عربی	فرهنگ و معارف اسلامی	زبان خارجی
درصد نمره درس	۲۶/۷	۲/۷	۲۱/۴	۲۵/۴
دروس اختصاصی	زمین شناسی	ریاضیات	زیست شناسی	شیمی
درصد نمره درس	۰/۰	۲۵/۶	۱۵/۴	۲۴/۶
رتبه کل در سهمیه				
<b>۵۰۵۴۳</b>				

وضعیت قبولی در آزمون سراسری ۹۸

**بنیاد علمی و آموزشی شیمی - دانشگاه تهران / روزانه شیمی**



**رتبه: ۱۷۵۶۵**

**قبولی: آموزش ابتدایی**



شماره پرونده	نام خانوادگی و نام	جنس	شماره شناسنامه	سال تولد	دین	زبان خارجی	سهمیه نهایی	معلومات	نوع سوال آزمون
۳۶۹۸۳۱۹	اریافر - فاطمه	زن	۵۵۶۰۷۱۱۷۸۰	۱۳۸۱	اسلام	انگلیسی	منطقه ۳	---	۶-۳-۳
عنوان دیپلم	سال اخذ دیپلم	کد دانش آموزی دیپلم	کد منطقه اخذ دیپلم	محل اخذ مدرک دیپلم	محل اخذ مدرک سال یازدهم	محل اخذ مدرک سال یازدهم	محل اخذ مدرک سال دهم		
علوم تجربی	۱۱	۵۵۶۰۷۱۱۷۸۰	۱۳۹۵	تهران - بهارستان - بوستان	تهران - بهارستان - بوستان	تهران - بهارستان - بوستان	تهران - بهارستان - بوستان		
	محل تولد	استان بومی	ناحیه بومی	قطب بومی					
	تهران - اسلامشهر - مرکزی	تهران	یک	یک					
شماره داوطلبی	گروه آزمایشی	دوره های روزانه / نوبت دوم	مجازی و پردیس خودگردان شهریه پرداز و دانشگاه آزاد اسلامی	دانشگاه فرهنگیان (مراکز تربیت معلم سابق) و دانشگاه شهید رجایی	رشته های پیام نور و غیرانتفاعی	رشته های پیام نور و غیرانتفاعی	دانشگاه آزاد اسلامی (به جز ۴ رشته)		
۱۴۸۷۰۷۹	علوم تجربی	مجاز	مجاز	مجاز	مجاز	مجاز	مجاز		
دروس عمومی	زبان و ادبیات فارسی	زبان عربی	فرهنگ و معارف اسلامی	زبان خارجی					
درصد نمره درس	۳۷/۴	۶۹/۴	۴۲/۷	۶۶/۷					
دروس اختصاصی	زمین شناسی	ریاضیات	زیست شناسی	فیزیک	شیمی				
درصد نمره درس	۸/۰	۱۵/۶	۲۵/۴	۱۵/۰	۱۳/۴				
نمره هنرزاری (ملاک عمل)	۸/۰	۱۵/۶	۲۵/۵	۱۵/۰	۱۳/۷				

**رتبه در سهمیه: ۱۷۵۶۵**

وضعیت قبولی در آزمون سراسری ۱۳۹۹

**آموزش ابتدایی - دانشگاه فرهنگیان**

بنیاد علمی و آموزشی شیمی



**رتبه: ۱۶۴۹۷** منطقه یک

**قبولی: مدیریت دولتی**



شماره پرونده	نام خانوادگی و نام	جنس	شماره شناسنامه	سال تولد	دین	زبان خارجی	سهمیه	محل تولد	محل اخذ مدرک سال دهم	محل اخذ مدرک سال دوازدهم	محل اخذ مدرک سال دهم	محل تولد	استان بومی	ناحیه بومی	کتاب بومی	رتبه کل در سهمیه
۳۴۴۱۰۶	فاطمه ایزدی	زن	۲۳۵۸۸۹۶	۷۹	اسلام	انگلیسی	منطقه ۱	تهران	تهران - مرکزی	تهران - مرکزی	تهران - مرکزی	تهران	تهران	تهران	یک	۱۶۴۹۷

شماره داوطلب	گروه آزمایشی	دوره های روزانه / نوبت دوم	محل تولد	محل اخذ مدرک سال دهم	محل اخذ مدرک سال دوازدهم	محل تولد	استان بومی	ناحیه بومی	کتاب بومی	رتبه کل در سهمیه
۱۴۴۱۱۹۱	علوم تجربی	مجاز	مجاز	مجاز	مجاز	مجاز	مجاز	مجاز	مجاز	۱۴۴۱۱۹۱

دروس عمومی	زبان و ادبیات فارسی	زبان عربی	فرهنگ و معارف اسلامی	زبان خارجی
درصد نمره درس	۲۹/۴	۲۲/۷	۴۱/۴	۲۱/۴
دروس اختصاصی	زمین شناسی	ریاضیات	زیست شناسی	شیمی
درصد نمره درس	۱۴/۷	۱۶/۷	۱۹/۴	۲۴/۶

وضعیت قبولی در آزمون سراسری ۹۸

**بنیاد علمی و آموزشی تهران - دانشگاه تهران / روزانه شیعیه**



**رتبه: ۱۸۴۱۴**

**قبولی: پرستاری**



شماره پرونده	نام خانوادگی و نام	جنس	شماره شناسنامه	سال تولد	دین	زبان خارجی	سهمیه نهایی	محل تولد	محل اخذ مدرک سال دهم	محل اخذ مدرک سال دوازدهم	محل تولد	استان بومی	ناحیه بومی	کتاب بومی	رتبه کل در سهمیه
۳۵۸۷۳۵۳	ایزدوست - فاطمه	زن	۴۴۰۰۲۹۷۹۹۳	۱۳۷۹	اسلام	انگلیسی	منطقه ۲	زنجان	زنجان - ابهر	زنجان - ابهر	زنجان	زنجان	زنجان	یک	۱۸۴۱۴

دروس عمومی	زبان و ادبیات فارسی	زبان عربی	فرهنگ و معارف اسلامی	زبان خارجی
درصد نمره درس	۲۴/۰	۵۷/۴	۴۲/۷	۱۶/۷
دروس اختصاصی	زمین شناسی	ریاضیات	زیست شناسی	فیزیک
درصد نمره درس	۰/۰	۴۴/۵	۴۰/۷	۱۰/۴
نمره هنرگز (ملاک عمل)	۰/۰	۴۴/۵	۴۰/۹	۱۰/۴

**۱۸۴۱۴**

**رتبه در سهمیه**

وضعیت قبولی در آزمون سراسری ۱۳۹۹

**پرستاری - دانشگاه علوم پزشکی زنجان / روزانه**

بنیاد علمی و آموزشی شیعیه



# رتبه: ۱۴۳۳۰

## قبولی: آموزش ابتدایی



### فاطمه سید مجاوری

شماره پرونده	نام خانوادگی و نام	جنس	شماره شناسنامه	سال تولد	دین	زبان خارجی	سهمیه نهایی	مطلوبت	نوع سوال آزمون	
۴۲۴۷۶۸۸	سید مجاوری - فاطمه	زن	۱۵۰۰۸۲۲۰۷	۱۳۸۰	اسلام	انگلیسی	منطقه ۱	----	۳-۳-۶	
عنوان دیپلم	کد دیپلم	سال اخذ دیپلم	کد دانش آموزی دیپلم	کد منطقه اخذ دیپلم	محل اخذ مدرک دیپلم	محل اخذ مدرک سال پانزدهم	سهمیه نهایی	مطلوبت	نوع سوال آزمون	
علوم تجربی	۱۱	۱۳۹۹	۱۵۰۰۸۲۲۰۷	۱۱۱۸	تهران - تهران - مرکزی	تهران - تهران - مرکزی	تهران - تهران - مرکزی	تهران - تهران - مرکزی	تهران - تهران - مرکزی	
محل تولد	محل تولد	استان بومی	ناحیه بومی	قطب بومی						
تهران - تهران - مرکزی	تهران - تهران - مرکزی	تهران	یک	یک						
پایرش رشته های با آزمون (پایرش بر اساس آزمون و سوابق تحصیلی)										
شماره دولتی	گروه آزمایشی	دوره های روزانه / نوبت دوم	مجازی، پردیس خودگردان، شهریه بردار و دانشگاه آزاد اسلامی	دانشگاه فرهنگیان (مرکز تربیت معلم سابق) و دانشگاه شهید رجایی	رشته های پیام نور و غیر انتفاعی	دانشگاه آزاد اسلامی (به جز ۴ رشته)				
۱۴۳۹۱۷۲	علوم تجربی	مجاز	مجاز	مجاز	مجاز	مجاز				مجاز
دروس عمومی										
زبان و ادبیات فارسی	زبان عربی	فرهنگ و معارف اسلامی	زبان خارجی							
28/0	54/7	29/4	37/5							
دروس اختصاصی										
زمین شناسی	ریاضیات	زیست شناسی	فیزیک	شیمی						
20/0	13/4	27/4	13/8	15/3						
نمره همترازی (ملاک عمل)										
20/0	13/4	27/5	13/8	15/6						

## رتبه در سهمیه

## ۱۴۳۳۰

وضعیت قبولی در آزمون سراسری ۱۳۹۹

### آموزش ابتدایی - دانشگاه فرهنگیان تهران

بنیاد علمی و آموزشی شیبی



# رتبه: منطقه دو ۸۱۱۲

## قبولی: هوشببری

### هوشببری

شماره پرونده	نام خانوادگی و نام	جنس	شماره شناسنامه	سال تولد	دین	زبان خارجی	سهمیه	مطلوبت	معدل کنس دیپلم	
۲۳۶۳۷۲۲	قوزان محمد بیگی	زن	۰۰۲۳۶۴۲۹۵	۷۹	اسلام	انگلیسی	منطقه ۲	-	۰۰/۰۰	
عنوان دیپلم	کد دیپلم	سال اخذ دیپلم	کد دانش آموزی دیپلم	کد منطقه اخذ دیپلم	محل اخذ مدرک سال دهم	محل اخذ مدرک سال نهم	محل تولد	استان بومی	ناحیه بومی	
علوم تجربی	۱۱	۹۸	۲۳۶۴۲۹۵	۵۷۱۲	تهران - تهران - مرکزی	تهران - تهران - مرکزی	تهران	تهران	یک	
محل تولد	محل تولد	استان بومی	ناحیه بومی	قطب بومی						
تهران - تهران - مرکزی	تهران - تهران - مرکزی	تهران	یک	یک						
پایرش رشته های با آزمون (پایرش بر اساس آزمون و سوابق تحصیلی)										
شماره دولتی	گروه آزمایشی	دوره های روزانه / نوبت دوم	مجازی، پردیس خودگردان، شهریه بردار و دانشگاه آزاد اسلامی	دانشگاه فرهنگیان (مرکز تربیت معلم سابق) و دانشگاه شهید رجایی	رشته های پیام نور و غیر انتفاعی	دانشگاه آزاد اسلامی (به جز ۴ رشته)				
۱۶۱۵۰۷	علوم تجربی	مجاز	مجاز	مجاز	مجاز	مجاز				مجاز
دروس عمومی										
زبان و ادبیات فارسی	زبان عربی	فرهنگ و معارف اسلامی	زبان خارجی							
۴۰/۰	۴۶/۷	۵۴/۷	۶۵/۴							
دروس اختصاصی										
زمین شناسی	ریاضیات	زیست شناسی	فیزیک	شیمی						
۰/۰	۵۱/۲	۷۹/۴	۴۴/۵	۵۰/۰						
رتبه کل در سهمیه										
۸۱۱۲										

## وضعیت قبولی در آزمون سراسری ۹۸

### هوشببری - دانشگاه علوم پزشکی شهید بهشتی / روزانه

بنیاد علمی و آموزشی شیبی





رتبه: ۱۶۴۲۵

قبولی: آموزش ابتدایی محمد استرکی



شماره پرونده	نام خانوادگی و نام	جنس	شماره شناسنامه	سال تولد	دین	زبان خارجی	سهمیه نهایی	مطلوبت	نوع سوال آزمون
۳۴۱۲۳۶۳	استرکی - محمد	مرد	۲۳۶۳۷۷۳۰	۱۳۷۹	اسلام	انگلیسی	منطقه ۱	---	۶-۳-۳
عنوان دیپلم	سال اخذ دیپلم	کد دانش آموزی دیپلم	کد منطقه اخذ دیپلم	محل اخذ مدرک دیپلم	محل اخذ مدرک سال یازدهم	محل اخذ مدرک سال دهم			
علوم تجربی	۱۳۹۸	۲۳۶۳۷۷۳۰	۱۱۱۵	تهران - تهران - مرکزی	تهران - تهران - مرکزی	تهران - تهران - مرکزی			
محل تولد		استان بومی		ناحیه بومی		قطب بومی			
تهران - تهران - مرکزی		تهران		یک		یک			
پایرش رشته های با آزمون (پایرش بر اساس آزمون و سوابق تحصیلی)									
شماره دولتی	گروه آزمایشی	دوره های روزانه / نوبت دوم	مجازی، پردیس خودگردان شهریه بردار و دانشگاه آزاد اسلامی	دانشگاه فرهنگیان (مراکز تربیت معلم سابق) و دانشگاه شهید رجایی	رشته های پیام نور و غیر انتفاعی	دانشگاه آزاد اسلامی (به جز ۴ رشته)			
۱۴۶۶۱۳۱	علوم تجربی	مجاز	مجاز	مجاز	مجاز	مجاز			
دروس عمومی		زبان و ادبیات فارسی		زبان عربی		فرهنگ و معارف اسلامی		زبان خارجی	
درصد نمره درس		20/0		18/7		58/7		7/0	
دروس اختصاصی		زمین شناسی		ریاضیات		زیست شناسی		فیزیک	
درصد نمره درس		0/0		34/5		32/0		23/0	
نمره همترازی (ملاک عمل)		0/0		34/5		32/1		23/0	

۱۶۴۲۵

رتبه در سهمیه

وضعیت قبولی در آزمون سراسری ۱۳۹۹

آموزش ابتدایی - دانشگاه فرهنگیان تهران

بنیاد علمی و آموزشی شیمی



رتبه: ۳۵۷۴۵

قبولی: پرستاری محمد جهان تیغ



شماره پرونده	نام خانوادگی و نام	جنس	شماره شناسنامه	سال تولد	دین	زبان خارجی	سهمیه نهایی	مطلوبت	نوع سوال آزمون
۳۴۴۲۵۹۵	جهان تیغ - محمد	مرد	۵۳۳۰۲۰۸۸۷۴	۱۳۸۱	اسلام	انگلیسی	منطقه ۳	---	۶-۳-۳
عنوان دیپلم	سال اخذ دیپلم	کد دانش آموزی دیپلم	کد منطقه اخذ دیپلم	محل اخذ مدرک دیپلم	محل اخذ مدرک سال یازدهم	محل اخذ مدرک سال دهم			
علوم تجربی	۱۳۹۹	۵۳۳۰۲۰۸۸۷۴	۴۹۱۹	سیستان و بلوچستان - ایرانشهر - مرکزی	سیستان و بلوچستان - ایرانشهر - مرکزی	سیستان و بلوچستان - ایرانشهر - مرکزی			
محل تولد		استان بومی		ناحیه بومی		قطب بومی			
سیستان و بلوچستان - زابل - مرکزی		سیستان و بلوچستان		چهار		دو			
پایرش رشته های با آزمون (پایرش بر اساس آزمون و سوابق تحصیلی)									
شماره دولتی	گروه آزمایشی	دوره های روزانه / نوبت دوم	مجازی، پردیس خودگردان شهریه بردار و دانشگاه آزاد اسلامی	دانشگاه فرهنگیان (مراکز تربیت معلم سابق) و دانشگاه شهید رجایی	رشته های پیام نور و غیر انتفاعی	دانشگاه آزاد اسلامی (به جز ۴ رشته)			
۱۶۱۱۲۲۲	علوم تجربی	مجاز	مجاز	مجاز	مجاز	مجاز			
دروس عمومی		زبان و ادبیات فارسی		زبان عربی		فرهنگ و معارف اسلامی		زبان خارجی	
درصد نمره درس		9/4		34/7		46/7		8/4	
دروس اختصاصی		زمین شناسی		ریاضیات		زیست شناسی		فیزیک	
درصد نمره درس		0/0		14/5		31/4		4/6	
نمره همترازی (ملاک عمل)		0/0		14/5		31/5		4/6	

۳۵۷۴۵

رتبه در سهمیه

وضعیت قبولی در آزمون سراسری ۱۳۹۹

پرستاری - دانشکده علوم پزشکی ایرانشهر

بنیاد علمی و آموزشی شیمی



# رتبه: ۳۰۲۸۷ منطقه یک

## قبولی: مهندسی بهداشت حرفه ای و ایمنی کار



شماره پرونده	نام خانوادگی و نام	جنس	شماره شناسنامه	سال تولد	دین	زبان خارجی	سهمیه	معلولیت	معدل کسب دیپلم
۲۸۰۴۱۵۶	سالاروند - محمدحسین	مرد	۶۶۶۰۲۴۵۱۱۱	۷۸	اسلام	انگلیسی	منطقه ۱	-	۰۰/۰۰
					کد دانش آموزی دیپلم	کد منطقه اخذ دیپلم	شهران	پیش دانشگاهی	سال اخذ پیش دانشگاهی
					دیپلم	۲۱۵۷۲۰۴۰۶	۱۲۹۲	پیش دانشگاهی	۹۶
					معدل اخذ دیپلم	معدل اخذ سال پیش دانشگاهی	استان بومی	ناحیه بومی	شعب بومی
					۱۱	تهران - اسلامشهر - مرکزی	تهران	تهران	یک

شماره داوطلبی	گروه آزمایشی	دوره های روزانه / نوبت دوم	مجازی و پردیس خودگردان و مزاد	پهزان	دانشگاه فرهنگیان (مراکز تربیت معلم سابق)	رشته های پیام نور و فرهنگیان	وزده فرهنگیان	نمای دوره ها
۱۴۳۳۳۷	علوم تجربی	مجاز	مجاز	غیرمجاز	مجاز	مجاز	مجاز	مجاز

دروس عمومی	زبان و ادبیات فارسی	زبان عربی	فرهنگ و معارف اسلامی	زبان خارجی
۲۹/۲	۲۸/۰	۵۳/۲	۲۴/۷	۳۰/۴
درصد نمره درس	زمان شناسایی	ریاضیات	زیست شناسی	فیزیک
۰/۰	۳۰/۰	۴۶/۰	۷/۸	۱۳/۸
رتبه کلی در سهمیه				
۳۰۲۸۷				

وضعیت قبولی در آزمون سراسری ۹۸  
**مهندسی بهداشت حرفه ای و ایمنی کار | دانشگاه علوم پزشکی ساوه | روزانه**



# رتبه: ۲۱۹۴۲

## قبولی: آموزش شیمی



شماره پرونده	نام خانوادگی و نام	جنس	شماره شناسنامه	سال تولد	دین	زبان خارجی	سهمیه نهایی	معلولیت	نوع سوال آزمون
۳۰۹۹۸۶۱	اسمعیلی - محمدجواد	مرد	۴۸۱۱۳۳۱۶۳	۱۳۸۰	اسلام	انگلیسی	منطقه ۲	---	۶-۳-۳
					کد منطقه اخذ دیپلم	کد دانش آموزی دیپلم	شهران	پیش دانشگاهی	معدل اخذ مدرک سال دهم
					۱۳۹۹	۴۸۱۱۳۳۱۶۳	تهران - ری - مرکزی	پیش دانشگاهی	معدل اخذ مدرک سال یازدهم
					۱۱	تهران - ری - مرکزی	تهران - ری - مرکزی	پیش دانشگاهی	تهران - ری - مرکزی
					معدل تولد	استان بومی	ناحیه بومی	شعب بومی	
					تهران - تهران - مرکزی	تهران	یک	یک	
پایرش رشته های با آزمون (پایرش بر اساس آزمون و سوابق تحصیلی)									
شماره داوطلبی	گروه آزمایشی	دوره های روزانه / نوبت دوم	مجازی و پردیس خودگردان شهریه پرداز و دانشگاه آزاد اسلامی	پهزان	دانشگاه فرهنگیان (مراکز تربیت معلم سابق) و دانشگاه شهید رجایی	رشته های پیام نور و غیر انتظامی (رشته)	رشته های پیام نور و غیر انتظامی (رشته)	آموزش شیمی	دانشگاه آزاد اسلامی (په جز 4 رشته)
۱۴۷۶۹۵۸	علوم تجربی	مجاز	مجاز	مجاز	مجاز	مجاز	مجاز	مجاز	مجاز
دروس عمومی	زبان و ادبیات فارسی	زبان عربی	فرهنگ و معارف اسلامی	زبان خارجی					
۲۶/۷	۶۲/۷	۶۸/۰	۲۷/۸	۲۷/۸					
درصد نمره درس	زمان شناسایی	ریاضیات	زیست شناسی	فیزیک					
۰/۰	۰/۰	۲۶/۷	۲۰/۷	۱۳/۸					
درصد نمره درس	نمره هنرزاری (ملاک عمل)	۲۶/۷	۲۰/۸	۱۳/۸					

# رتبه در سهمیه ۲۱۹۴۲

وضعیت قبولی در آزمون سراسری ۱۳۹۹

## آموزش شیمی - دانشگاه فرهنگیان تهران



رتبه: ۱۴۳۲۷

قبولی: پرستاری محمد رضا خدابخشی

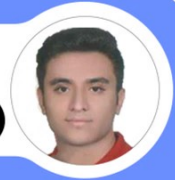

شماره پرونده	نام خانوادگی و نام	جنس	شماره شناسنامه	سال تولد	دین	زبان خارجی	سهمیه نهایی	مطلوبت	نوع سوال آزمون
۳۱۰۳۵۸۷	خدابخشی - محمدرضا	مرد	۳۹۷۰۲۸۱۷۶۸	۱۳۸۰	اسلام	انگلیسی	منطقه ۲	---	۶-۳-۳
عنوان دیپلم	کد دیپلم	سال اخذ دیپلم	کد دانش آموزی دیپلم	کد منطقه اخذ دیپلم	محل اخذ مدرک دیپلم	محل اخذ مدرک سال یازدهم	محل اخذ مدرک سال دهم		
علوم تجربی	۱۱	۱۳۹۹	۳۹۷۰۲۸۱۷۶۸	۵۵۲۵	همدان - تویسرکان - مرکزی	همدان - تویسرکان - مرکزی	همدان - تویسرکان - مرکزی		
محل تولد	استان بومی	ناحیه بومی	قطب بومی						
همدان - تویسرکان - مرکزی	همدان	شش	سه						
پایرش رشته های با آزمون (پایرش بر اساس آزمون و سوابق تحصیلی)									
شماره دولتی	گروه آزمایشی	دوره های روزانه / نوبت دوم	مجازی، پردیس خودگردان شهریه بردار و دانشگاه آزاد اسلامی	دانشگاه فرهنگیان (مراکز تربیت معلم سابق) و دانشگاه شهید رجایی	رشته های پیام نور و غیر انتفاعی	دانشگاه آزاد اسلامی (به جز ۴ رشته)			
۱۸۵۸۴۹۱	علوم تجربی	مجاز	مجاز	مجاز	مجاز	مجاز			
دروس عمومی		زبان و ادبیات فارسی		زبان عربی		فرهنگ و معارف اسلامی		زبان خارجی	
درصد نمره درس		14/7		53/4		64/0		12/5	
دروس اختصاصی		زمین شناسی		ریاضیات		زیست شناسی		فیزیک	
درصد نمره درس		13/4		18/9		49/4		28/8	
نمره همتزاری (ملاک عمل)		13/4		18/9		49/6		23/4	

۱۴۳۲۷

رتبه در سهمیه

وضعیت قبولی در آزمون سراسری ۱۳۹۹

پرستاری - دانشگاه علوم پزشکی همدان / روزانه

بنیاد علمی و آموزشی شیعی



رتبه: ۲۲۴۲۷

قبولی: آموزش ابتدایی محمد عرفان ربیعی

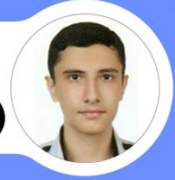

شماره پرونده	نام خانوادگی و نام	جنس	شماره شناسنامه	سال تولد	دین	زبان خارجی	سهمیه نهایی	مطلوبت	نوع سوال آزمون
۳۲۱۶۳۱۲	ربیعی - محمد عرفان	مرد	۲۴۸۵۹۴۵۱	۱۳۸۰	اسلام	انگلیسی	منطقه ۱	---	۶-۳-۳
عنوان دیپلم	کد دیپلم	سال اخذ دیپلم	کد دانش آموزی دیپلم	کد منطقه اخذ دیپلم	محل اخذ مدرک دیپلم	محل اخذ مدرک سال یازدهم	محل اخذ مدرک سال دهم		
علوم تجربی	۱۱	۱۳۹۹	۲۴۸۵۹۴۵۱	۱۱۱۰	تهران - تهران - مرکزی	تهران - تهران - مرکزی	تهران - تهران - مرکزی		
محل تولد	استان بومی	ناحیه بومی	قطب بومی						
تهران - تهران - مرکزی	تهران	یک	یک						
پایرش رشته های با آزمون (پایرش بر اساس آزمون و سوابق تحصیلی)									
شماره دولتی	گروه آزمایشی	دوره های روزانه / نوبت دوم	مجازی، پردیس خودگردان شهریه بردار و دانشگاه آزاد اسلامی	دانشگاه فرهنگیان (مراکز تربیت معلم سابق) و دانشگاه شهید رجایی	رشته های پیام نور و غیر انتفاعی	دانشگاه آزاد اسلامی (به جز ۴ رشته)			
۱۴۶۳۹۱۹	علوم تجربی	مجاز	مجاز	مجاز	مجاز	مجاز			
دروس عمومی		زبان و ادبیات فارسی		زبان عربی		فرهنگ و معارف اسلامی		زبان خارجی	
درصد نمره درس		12/0		36/0		45/4		37/5	
دروس اختصاصی		زمین شناسی		ریاضیات		زیست شناسی		فیزیک	
درصد نمره درس		0/0		10/0		31/4		3/5	
نمره همتزاری (ملاک عمل)		0/0		10/0		31/5		2/0	

۲۲۴۲۷

رتبه در سهمیه

وضعیت قبولی در آزمون سراسری ۱۳۹۹

آموزش ابتدایی - دانشگاه فرهنگیان تهران

بنیاد علمی و آموزشی شیعی



# رتبه: ۴۶۰۳

## قبولی: پزشکی



### محمدعلی طالبی فر

شماره پرونده	نام خانوادگی و نام	جنس	شماره شناسنامه	سال تولد	دین	زبان خارجی	سهمیه نهایی	مطلوبت	نوع سوال آزمون
۴۲۳۹۲۲۱	طالبی فر - محمدعلی	مرد	۲۹۸۱۳۷۹۴۸۸	۱۳۸۱	اسلام	انگلیسی	منطقه ۲	---	۶-۳-۳
عنوان دیپلم	کد دیپلم	سال اخذ دیپلم	کد دانش آموزی دیپلم	کد منطقه اخذ دیپلم	محل اخذ مدرک دیپلم	محل اخذ مدرک سال یازدهم	سهمیه نهایی	مطلوبت	نوع سوال آزمون
علوم تجربی	۱۱	۱۳۹۹	۲۹۸۱۳۷۹۴۸۸	۳۸۰۱	کرمان - کرمان - مرکزی	کرمان - کرمان - مرکزی	کرمان - کرمان - مرکزی	---	۶-۳-۳
محل تولد	محل تولد	استان بومی	ناحیه بومی	قطب بومی					
کرمان - زیند - مرکزی	کرمان	کرمان	چهار	دو					
پایرش رشته های با آزمون (پایرش بر اساس آزمون و سوابق تحصیلی)									
شماره دولتی	گروه آزمایشی	دوره های روزانه / نوبت دوم	مجازی، پردیس خودگردان، شهریه بردار و دانشگاه آزاد اسلامی	دانشگاه فرهنگیان (مراکز تربیت معلم سابق) و دانشگاه شهید رجایی	رشته های پیام نور و غیر انتفاعی	دانشگاه آزاد اسلامی (به جز رشته)			
۱۷۲۳۰۳۹	علوم تجربی	مجاز	مجاز	مجاز	مجاز	مجاز			
دروس عمومی		زبان و ادبیات فارسی	زبان عربی	فرهنگ و معارف اسلامی	زبان خارجی				
درصد نمره درس		44/0	69/4	70/7	63/9				
دروس اختصاصی		زمین شناسی	ریاضیات	زیست شناسی	فیزیک	شیمی			
درصد نمره درس		0/0	44/5	54/7	28/8	40/0			
نمره همترازی (ملاک عمل)		0/0	44/5	55/0	28/8	40/8			

## رتبه در سهمیه

### ۴۶۰۳

وضعیت قبولی در آزمون سراسری ۱۳۹۹

## پزشکی - دانشگاه آزاد کرمان / آزاد

بنیاد علمی و آموزشی شیبی



# رتبه: ۱۶۲۹۴

## قبولی: پرستاری

### منطقه دو

### پرستاری

شماره پرونده	نام خانوادگی و نام	جنس	شماره شناسنامه	سال تولد	دین	زبان خارجی	سهمیه	مطلوبت	معدل کس دیپلم
۴۰۵۲۳۲۸	شیبیه - ملیکا	زن	۴۹۰۰۸۴۹۱۴۶	۷۹	اسلام	انگلیسی	منطقه ۲	-	۱۹/۱۰
عنوان دیپلم	کد دیپلم	سال اخذ دیپلم	کد دانش آموزی دیپلم	کد منطقه اخذ دیپلم	محل تولد	استان بومی	ناحیه بومی	قطب بومی	معدل کس دیپلم
علوم تجربی	۱۱	۹۶	۴۹۰۰۸۴۹۱۴۶	۲۴۰۲	البرز - البرز - مرکزی	البرز	البرز	یک	۹۷
محل اخذ مدرک پیش دانشگاهی	محل تولد	استان بومی	ناحیه بومی	قطب بومی					
البرز - کرج - مرکزی	البرز - کرج - مرکزی	البرز	البرز	یک					
پایرش رشته های با آزمون (پایرش بر اساس آزمون و سوابق تحصیلی)									
شماره دولتی	گروه آزمایشی	دوره های روزانه / نوبت دوم	مجازی، پردیس خودگردان، شهریه بردار و دانشگاه آزاد اسلامی	دانشگاه فرهنگیان (مراکز تربیت معلم سابق) و دانشگاه شهید رجایی	رشته های پیام نور و غیر انتفاعی	دانشگاه آزاد اسلامی (به جز رشته)			
۱۹۲۶۰۲۴	علوم تجربی	مجاز	مجاز	مجاز	مجاز	مجاز			
دروس عمومی		زبان و ادبیات فارسی	زبان عربی	فرهنگ و معارف اسلامی	زبان خارجی				
درصد نمره درس		۵۲/۰	۴۸/۰	۸۴/۰	۲۸/۰				
دروس اختصاصی		زمین شناسی	ریاضیات	زیست شناسی	فیزیک	شیمی			
درصد نمره درس		۰/۰	۳۴/۸	۴۱/۳	۲۲/۱	۵۳/۰			

## رتبه کل در سهمیه

### ۱۶۲۹۴

وضعیت قبولی در آزمون سراسری ۹۸

## پرستاری | دانشکده علوم پزشکی خمین | روزانه شیبی

بنیاد علمی و آموزشی شیبی



# رتبه: ۱۱۲۸۳

منطقه یک

## مامایی

## قبولی

	شماره پرونده	نام خانوادگی و نام	جنس	شماره شناسنامه	سال تولد	دین	زبان خارجی	سهمیه	معلولیت	نوع سوال	معدل کلی دیپلم																				
	۳۸۵۶۲۴۸	پیروزه - ملیکا	زن	۰۰۲۴۵۸۱۵۶	۸۰	اسلام	انگلیسی	منطقه ۱	-	۰۰/۰۰																					
	عنوان دیپلم	کد دانش آموزی	کد منطقه اخذ دیپلم	سال اخذ دیپلم	کد دانش آموزی دیپلم	محل اخذ مدرک سال دهم	محل تولد	استان بومی	ناحیه بومی	قطب بومی																					
علوم تجربی	۱۱	۲۴۵۸۱۵۶	۹۸	۱۱۰۵	تهران - مرکزی	تهران - مرکزی	تهران	تهران	تهران	یک	یک																				
شماره داوطلب	گروه آزمایشی	دوره های روزانه / نوبت دوم	بخش و پردیس / خودگردان و ممتاز	تهران	دانشگاه فرهنگیان (مراکز تربیت معلم سابق)	رشته های پیام نور و غیرانتفاعی	وزارت فرهنگ	نام دوره دا	معدل	رتبه کل در سهمیه																					
۱۴۳۸۸۱	علوم تجربی	مجاز	مجاز	میرمجاز	مجاز	مجاز	مجاز	مجاز	۱۱۲۸۳																						
<table border="1"> <tr> <td>دروس عمومی</td> <td>زبان و ادبیات فارسی</td> <td>زبان عربی</td> <td>فرهنگ و معارف اسلامی</td> <td>زبان خارجی</td> </tr> <tr> <td>درصد نمره دروس</td> <td>۳۲/۰</td> <td>۴۲/۷</td> <td>۳۷/۴</td> <td>۸۶/۷</td> </tr> <tr> <td>دروس اختصاصی</td> <td>زمین شناسی</td> <td>ریاضیات</td> <td>زیست شناسی</td> <td>شیمی</td> </tr> <tr> <td>درصد نمره دروس</td> <td>۲/۷</td> <td>۲۶/۷</td> <td>۴۸/۴</td> <td>۴۷/۱</td> </tr> </table>												دروس عمومی	زبان و ادبیات فارسی	زبان عربی	فرهنگ و معارف اسلامی	زبان خارجی	درصد نمره دروس	۳۲/۰	۴۲/۷	۳۷/۴	۸۶/۷	دروس اختصاصی	زمین شناسی	ریاضیات	زیست شناسی	شیمی	درصد نمره دروس	۲/۷	۲۶/۷	۴۸/۴	۴۷/۱
دروس عمومی	زبان و ادبیات فارسی	زبان عربی	فرهنگ و معارف اسلامی	زبان خارجی																											
درصد نمره دروس	۳۲/۰	۴۲/۷	۳۷/۴	۸۶/۷																											
دروس اختصاصی	زمین شناسی	ریاضیات	زیست شناسی	شیمی																											
درصد نمره دروس	۲/۷	۲۶/۷	۴۸/۴	۴۷/۱																											
<p>وضعیت قبولی در آزمون سراسری ۹۸</p> <p>مامایی   دانشگاه علوم پزشکی مازندران - ساری   روزانه</p>																															



# رتبه: ۱۹۴۰۴

## قبولی: آموزش ابتدایی

## مهدی سعیدی مقدم



شماره پرونده	نام خانوادگی و نام	جنس	شماره شناسنامه	سال تولد	دین	زبان خارجی	سهمیه	معلولیت	نوع سوال	معدل																										
۳۳۳۳۵۵۷	سعیدی مقدم - مهدی	مرد	۱۵۰۱۳۸۲۱۰	۱۳۸۱	اسلام	انگلیسی	منطقه ۱	-	۶-۳-۳																											
عنوان دیپلم	سال اخذ دیپلم	کد دانش آموزی	کد منطقه اخذ دیپلم	محل اخذ مدرک سال دهم	محل تولد	استان بومی	ناحیه بومی	قطب بومی																												
علوم تجربی	۱۱	۱۵۰۱۳۸۲۱۰	۱۱۱۰	تهران - مرکزی	تهران - مرکزی	تهران	تهران	تهران	یک	یک																										
شماره داوطلب	گروه آزمایشی	دوره های روزانه / نوبت دوم	بخش و پردیس / خودگردان	تهران	دانشگاه فرهنگیان (مراکز تربیت معلم سابق) و دانشگاه شهید رجایی	رشته های پیام نور و غیرانتفاعی (رشته)	دانشگاه آزاد اسلامی (په جز ۴)	نام دوره دا	معدل	رتبه کل در سهمیه																										
۱۴۴۳۸۸۱	علوم تجربی	مجاز	مجاز	مجاز	مجاز	مجاز	مجاز	مجاز	۱۹۴۰۴																											
<table border="1"> <tr> <td>دروس عمومی</td> <td>زبان و ادبیات فارسی</td> <td>زبان عربی</td> <td>فرهنگ و معارف اسلامی</td> <td>زبان خارجی</td> </tr> <tr> <td>درصد نمره دروس</td> <td>۹/۴</td> <td>۳۶/۰</td> <td>۵۷/۴</td> <td>۲۹/۲</td> </tr> <tr> <td>دروس اختصاصی</td> <td>زمین شناسی</td> <td>ریاضیات</td> <td>زیست شناسی</td> <td>فیزیک</td> </tr> <tr> <td>درصد نمره دروس</td> <td>۰/۰</td> <td>۵/۶</td> <td>۲۰/۰</td> <td>۵/۸</td> </tr> <tr> <td>نمره هنرکاری (ملاک عمل)</td> <td>۰/۰</td> <td>۵/۶</td> <td>۲۰/۱</td> <td>۵/۸</td> </tr> </table>												دروس عمومی	زبان و ادبیات فارسی	زبان عربی	فرهنگ و معارف اسلامی	زبان خارجی	درصد نمره دروس	۹/۴	۳۶/۰	۵۷/۴	۲۹/۲	دروس اختصاصی	زمین شناسی	ریاضیات	زیست شناسی	فیزیک	درصد نمره دروس	۰/۰	۵/۶	۲۰/۰	۵/۸	نمره هنرکاری (ملاک عمل)	۰/۰	۵/۶	۲۰/۱	۵/۸
دروس عمومی	زبان و ادبیات فارسی	زبان عربی	فرهنگ و معارف اسلامی	زبان خارجی																																
درصد نمره دروس	۹/۴	۳۶/۰	۵۷/۴	۲۹/۲																																
دروس اختصاصی	زمین شناسی	ریاضیات	زیست شناسی	فیزیک																																
درصد نمره دروس	۰/۰	۵/۶	۲۰/۰	۵/۸																																
نمره هنرکاری (ملاک عمل)	۰/۰	۵/۶	۲۰/۱	۵/۸																																
<p>وضعیت قبولی در آزمون سراسری ۱۳۹۹</p> <p>آموزش ابتدایی - دانشگاه فرهنگیان تهران</p>																																				



# رتبه: ۴۷۸۸

## قبولی: پزشکی

### نگین ولی یاری



شماره پرونده	نام خانوادگی و نام	جنس	شماره شناسنامه	سال تولد	دین	زبان خارجی	سهمیه نهایی	مطلوبت	نوع سوال آزمون
۳۰۷۶۰۰۳	ولی یاری - نگین	زن	۴۴۰۰۳۲۷۶۹۸	۱۳۸۱	اسلام	انگلیسی	منطقه ۲	---	۶-۳-۳
عنوان دیپلم	سال اخذ دیپلم	کد دانش آموزی دیپلم	کد منطقه اخذ دیپلم	محل اخذ مدرک دیپلم	محل اخذ مدرک سال یازدهم	محل اخذ مدرک سال دهم			
علوم تجربی	۱۱	۴۴۰۰۳۲۷۶۹۸	۵۷۱۱	زنجان - ابهر - مرکزی	زنجان - ابهر - مرکزی	زنجان - ابهر - مرکزی			
محل تولد	استان بومی	ناحیه بومی	قطب بومی						
زنجان - ابهر - مرکزی	زنجان		یک						
پایرش رشته های با آزمون (پایرش بر اساس آزمون و سوابق تحصیلی)									
شماره دولتی	گروه آزمایشی	دوره های روزانه / نوبت دوم	مجازی، پردیس خودگردان شهریه پرداز و دانشگاه آزاد اسلامی	دانشگاه فرهنگیان (مراکز تربیت معلم سابق) و دانشگاه شهید رجایی	رشته های پیام نور و غیر انتفاعی	دانشگاه آزاد اسلامی (به جز ۴ رشته)			
۱۵۹۵۸۴۰	علوم تجربی	مجاز	مجاز	مجاز	مجاز	مجاز			
دروس عمومی	زبان و ادبیات فارسی	زبان عربی	فرهنگ و معارف اسلامی	زبان خارجی					
درصد نمره درس	48/0	56/0	85/4	38/9					
دروس اختصاصی	زمین شناسی	ریاضیات	زیست شناسی	فیزیک	شیمی				
درصد نمره درس	0/0	54/5	49/4	51/8	25/8				
نمره همترازی (ملاک عمل)	0/0	54/5	49/6	51/8	26/3				

# ۴۷۸۸

## رتبه در سهمیه

### وضعیت قبولی در آزمون سراسری ۱۳۹۹

### پزشکی - دانشگاه علوم پزشکی جیرفت / شهریه پرداز

بنیاد علمی و آموزشی شیعی



# رتبه: ۴۳۱۷

## قبولی: پزشکی

### نیایش مصلحی الاله گورابی



شماره پرونده	نام خانوادگی و نام	جنس	شماره شناسنامه	سال تولد	دین	زبان خارجی	سهمیه نهایی	مطلوبت	نوع سوال آزمون
۴۲۲۶۸۵۷	مصلحی الاله گورابی - نیایش	زن	۲۴۵۵۹۶۱۱	۱۳۸۰	اسلام	انگلیسی	منطقه ۲	---	۶-۳-۳
عنوان دیپلم	سال اخذ دیپلم	کد دانش آموزی دیپلم	کد منطقه اخذ دیپلم	محل اخذ مدرک دیپلم	محل اخذ مدرک سال یازدهم	محل اخذ مدرک سال دهم			
علوم تجربی	۱۱	۲۴۵۵۹۶۱۱	۱۲۵۱	تهران - شهریار - مرکزی	تهران - شهریار - مرکزی	تهران - شهریار - مرکزی			
محل تولد	استان بومی	ناحیه بومی	قطب بومی						
تهران - تهران - مرکزی	تهران		یک						
پایرش رشته های با آزمون (پایرش بر اساس آزمون و سوابق تحصیلی)									
شماره دولتی	گروه آزمایشی	دوره های روزانه / نوبت دوم	مجازی، پردیس خودگردان شهریه پرداز و دانشگاه آزاد اسلامی	دانشگاه فرهنگیان (مراکز تربیت معلم سابق) و دانشگاه شهید رجایی	رشته های پیام نور و غیر انتفاعی	دانشگاه آزاد اسلامی (به جز ۴ رشته)			
۱۴۷۸۴۰۷	علوم تجربی	مجاز	مجاز	مجاز	مجاز	مجاز			
دروس عمومی	زبان و ادبیات فارسی	زبان عربی	فرهنگ و معارف اسلامی	زبان خارجی					
درصد نمره درس	36/0	68/0	62/7	72/0					
دروس اختصاصی	زمین شناسی	ریاضیات	زیست شناسی	فیزیک	شیمی				
درصد نمره درس	0/0	51/2	44/7	57/5	44/8				
نمره همترازی (ملاک عمل)	0/0	51/2	44/9	57/5	45/7				

# ۴۳۱۷

## رتبه در سهمیه

### وضعیت قبولی در آزمون سراسری ۱۳۹۹

### پزشکی - دانشگاه علوم پزشکی شاهرود / شهریه پرداز

بنیاد علمی و آموزشی شیعی